

利用上の注意

- 1 表の順位は、原則として数値の大きい順としています。ただし、*印を付した項目は、数値の小さい順としています。
- 2 同順位の場合は、標準地域コードによる都道府県順としています。
ただし、岡山県と同順位の場合、岡山県を上位にしています。
- 3 統計表の右頁下に、調査時期（期間）、算出方法、資料出所等を記載しています。
- 4 資料中、年とあるものは1月から12月までの期間を、年度とあるものは4月から翌年3月までの会計年度の期間を示しています。
- 5 統計表の符号は次のとおりです。
「△」……マイナス
「…」……該当数値なし
- 6 四捨五入しているため、数値は内訳や全国計と一致しないものがあります。
また、表及びグラフの割合の合計は100%にならない場合があります。
- 7 引用・転載する際の注意事項は、本冊子の末尾に記載しています。

統計からみた岡山県の一日

出生数



30人／令和6年

38人／令和元年

人口動態統計（厚生労働省）

死亡数

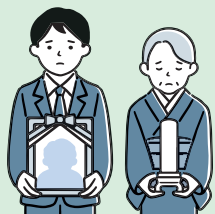

70人／令和6年

60人／令和元年

人口動態統計（厚生労働省）

結婚数

19件／令和6年

24件／令和元年

人口動態統計（厚生労働省）

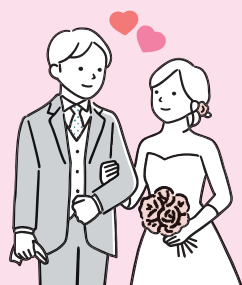

離婚数

8件／令和6年

8件／令和元年

人口動態統計（厚生労働省）



転入者数

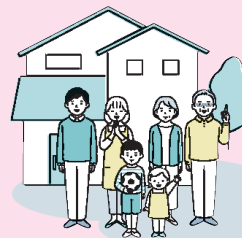

105人／令和7年

107人／令和4年

住民基本台帳人口移動報告(総務省)※外国人・外国からの転入を含む

転出者数



105人／令和7年

107人／令和4年

住民基本台帳人口移動報告(総務省)※外国人・外国への転出を含む

食費 (二人以上世帯の一世帯当たり)

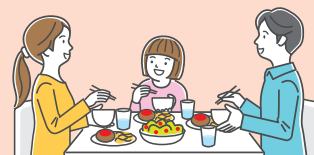

3,030円／令和7年

2,516円／令和2年

家計調査
(総務省)

通信費 (二人以上世帯の一世帯当たり)



320円／令和7年

407円／令和2年

家計調査（総務省）



※数値は当該年中の数値を年間日数で除した単純平均

岡山県のお国自慢



清水白桃

225.2ha
全国シェア:76.0%



マスカット・オブ・アレキサンドリア

37.7ha
全国シェア:100%



ピオーネ

769.4ha
全国シェア:45.5%



黄ニラ

8.61ha
全国シェア:89.6%



ヒノキ木材
(丸太)

263千m³
全国シェア:8.7%

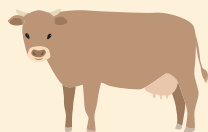

ジャージー牛
(雌牛飼養頭数)

1,451頭
全国シェア:13.2%



▶農林水産物

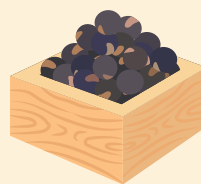

黒豆
(丹波黒)

1,026ha
全国シェア:41.3%



スイートピー

7,564千本
全国シェア:16.1%



カキ収穫量
(殻付き)

11,557t
全国シェア:7.8%

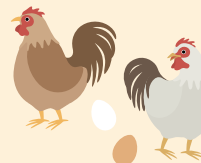

採卵鶏
(成鶏雌飼養羽数)

7,089千羽
全国シェア:5.5%



シャイン
マスカット

258.5ha
全国シェア:9.7%

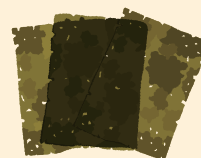

のり類収穫量
(生換算)

4,983t
全国シェア:2.6%



岡山県のお国自慢



男女学生服

318.2億円
全国シェア:64.2%

1位



水あめ、麦芽糖

193.8億円
全国シェア:31.9%

1位

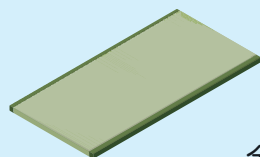

畳表

51.9億円
全国シェア:56.3%

1位

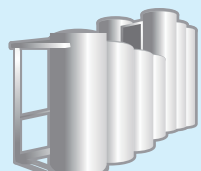

醸造用機械

57.9億円
全国シェア:36.9%

1位



生石灰

153.7億円
全国シェア:12.3%

1位

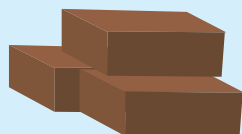

耐火れんが

504.1億円
全国シェア:41.7%

1位

▶ 製造品出荷額等



ポリビニル
アルコール

614.8億円
全国シェア:57.0%

1位

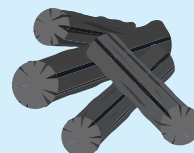

活性炭

176.3億円
全国シェア:29.4%

1位

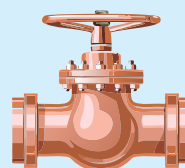

銅・
同合金鋳物

259.4億円
全国シェア:23.0%

1位

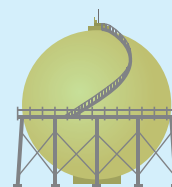

水素ガス

42.9億円
全国シェア:14.3%

2位



田植機

78.9億円
全国シェア:28.8%

2位



発泡酒

241.1億円
全国シェア:13.4%

3位

目 次

県の概要	1
------	---

A 自然環境

1 総面積	7
2 可住地面積割合	9
3 降水量 1 mm未満の日数 (平年値)	11
4 年間日照時間	13
5 *年間降水量	15
6 年平均気温	17

B 人口・世帯

7 総人口	19
8 人口密度 (1 km ² 当たり)	21
9 年少人口割合 (0-14歳)	23
10 生産年齢人口割合 (15-64歳)	25
11 老年人口割合 (65歳以上:高齢化率)	27
12 後期高齢者人口割合 (75歳以上)	29
13 百歳以上人口割合 (人口10万人当たり)	31
14 在留外国人割合	33
15 総世帯数	35
16 人口増減率	37
17 都道府県間の人口移動状況	39
18 人口転入率 (外国人含む)	41
19 *人口転出率 (外国人含む)	43
20 合計特殊出生率	45

C 経済・産業

21 県民所得 (人口1人当たり)	47
22 県内総生産 (名目)	49
23 新設住宅着工戸数	51
24 第2次産業就業者割合	53
25 第3次産業就業者割合	55
26 農業産出額	57
27 食料自給率 (カロリーベース)	59
28 事業所数	61

29 製造業事業所数	63
30 製造品出荷額等	65
31 製造業付加価値額	67
32 年間商品販売額 (卸売・小売業)	69
33 消費者物価地域差指数 (総合)	71

D 労働

34 就業率	73
35 女性就業率	75
36 女性役員比率	77
37 有効求人倍率	79
38 *労働時間数	81
39 常用労働者現金給与総額	83
40 *非正規雇用者比率	85

E 教育・文化

41 *小学校児童数 (教員1人当たり)	87
42 *中学校生徒数 (教員1人当たり)	89
43 県内就職率 (高等学校等卒業後の状況)	91
44 大学・短大等進学率	93
45 県内高卒者で大学・短大入学者のうち、 自県の大学等への入学者割合	95
46 県内大学・短大入学者に占める 自県の出身者の割合	97
47 大学・短大数 (人口10万人当たり)	99
48 *小・中・高等学校不登校者数 (児童生徒千人当たり)	101
49 *小・中・高等学校の暴力行為発生件数 (児童生徒千人当たり)	103
50 *小・中・高等・特別支援学校のいじめ 認知件数 (児童生徒千人当たり)	105
51 外国人留学生数 (人口10万人当たり)	107
52 図書館数 (人口10万人当たり)	109
53 都道府県立図書館個人貸出数	111
54 美術館数	113

F 医療・福祉

55	平均寿命（男）	115
56	平均寿命（女）	117
57	病院・一般診療所数 （人口10万人当たり）	119
58	医師数（人口10万人当たり）	121
59	小児科従事医師数 （15歳未満人口10万人当たり）	123
60	産婦人科・産科従事医師数 （15-49歳女子人口10万人当たり）	125
61	看護職員数（人口1万人当たり）	127
62	*国民医療費（人口1人当たり）	129
63	*後期高齢者医療費（1人当たり）	131
64	献血者数（人口千人当たり）	133
65	*周産期死亡率（出産数千当たり）	135
66	*主要死因死亡率 （人口10万人当たり）	137
67	*自殺死亡率（人口10万人当たり）	139
68	*被生活保護者数 （月平均人口千人当たり）	141
69	保育所等利用児童数	143
70	放課後児童クラブ利用児童数 （児童千人当たり）	145
71	*高齢者人口に占める要介護者比率	147
72	老人ホーム定員数 （65歳以上人口千人当たり）	149
73	民生委員（児童委員）数 （人口10万人当たり）	151

G 家計・居住環境

74	ごみのリサイクル率	153
75	汚水処理人口普及率	155
76	道路総延長（総面積1km ² 当たり）	157
77	都市公園面積 （都市計画区域人口1人当たり）	159
78	勤労者世帯の実収入額	161
79	勤労者世帯の消費支出額	163

80	貯蓄現在高 （2人以上の世帯、1世帯当たり）	165
81	乗用車保有台数（人口千人当たり）	167
82	睡眠時間	169

H 防災・安全

83	自主防災組織率	171
84	*地震観測回数（震度4以上）	173
85	*火災発生件数（人口1万人当たり）	175
86	消防団員数（人口10万人当たり）	177
87	救急告示病院数 （人口10万人当たり）	179
88	*救急自動車出動件数 （人口千人当たり）	181
89	*人身交通事故件数 （人口千人当たり）	183
90	*交通事故死者数 （人口10万人当たり）	185
91	*高齢者（第1当事者）人身交通事故件数 （65歳以上1万人当たり）	187
92	*刑法犯認知件数 （人口千人当たり）	189
93	重要犯罪検挙率	191
94	警察官数（人口千人当たり）	193
95	防犯ボランティア団体構成員数 （人口1万人当たり）	195

I 財政

96	財政規模（人口1人当たり）	197
97	普通建設事業費比率	199
98	福祉費比率	201
99	県税収入比率	203
100	*地方債現在高（人口1人当たり）	205
101	*地方公務員数（人口千人当たり）	207

付表

1	市町村編	209
2	岡山県の人口の推移	211
3	岡山県の年齢別人口	213

県の概要

※1 項目名は、適宜、簡略化しています。(正式な項目名は、目次等で確認してください)
 ※2 全国及び全国1位との比較のバーの表示は300までとしています。(300を超えるものは数値を囲んでいます。)

A 自然環境		
1	総面積	7,114.44 km ²
2	可住地面積割合	31.3 %
3	降水量 1mm未満日数	276.7 日
4	年間日照時間	2,341.4 時間
5	*年間降水量	1,496.2 mm
6	年平均気温	17.0 °C
B 人口・世帯		
7	総人口	1,831,218 人
8	人口密度	257.4 人/km ²
9	年少人口割合	11.2 %
10	生産年齢人口割合	57.1 %
11	老年人口割合	31.2 %
12	後期高齢者人口割合	18.4 %
13	百歳以上人口割合	103.00 人
14	在留外国人割合	2.14 %
15	総世帯数	801,409 世帯
16	人口増減率	△0.84 %
17	都道府県間人口移動状況	△5,594 人
18	人口転入率	1.51 %
19	*人口転出率	1.81 %
20	合計特殊出生率	1.27
C 経済・産業		
21	県民所得	2,553 千円
22	県内総生産	7,344,951 百万円
23	新設住宅着工戸数	8,497 戸
24	第2次産業就業者割合	27.0 %
25	第3次産業就業者割合	68.7 %
26	農業産出額	1,772 億円
27	食料自給率	37 %
28	事業所数	86,500 事業所
29	製造業事業所数	3,892 事業所
30	製造品出荷額等	7,088,131 百万円
31	製造業付加価値額	1,768,808 百万円

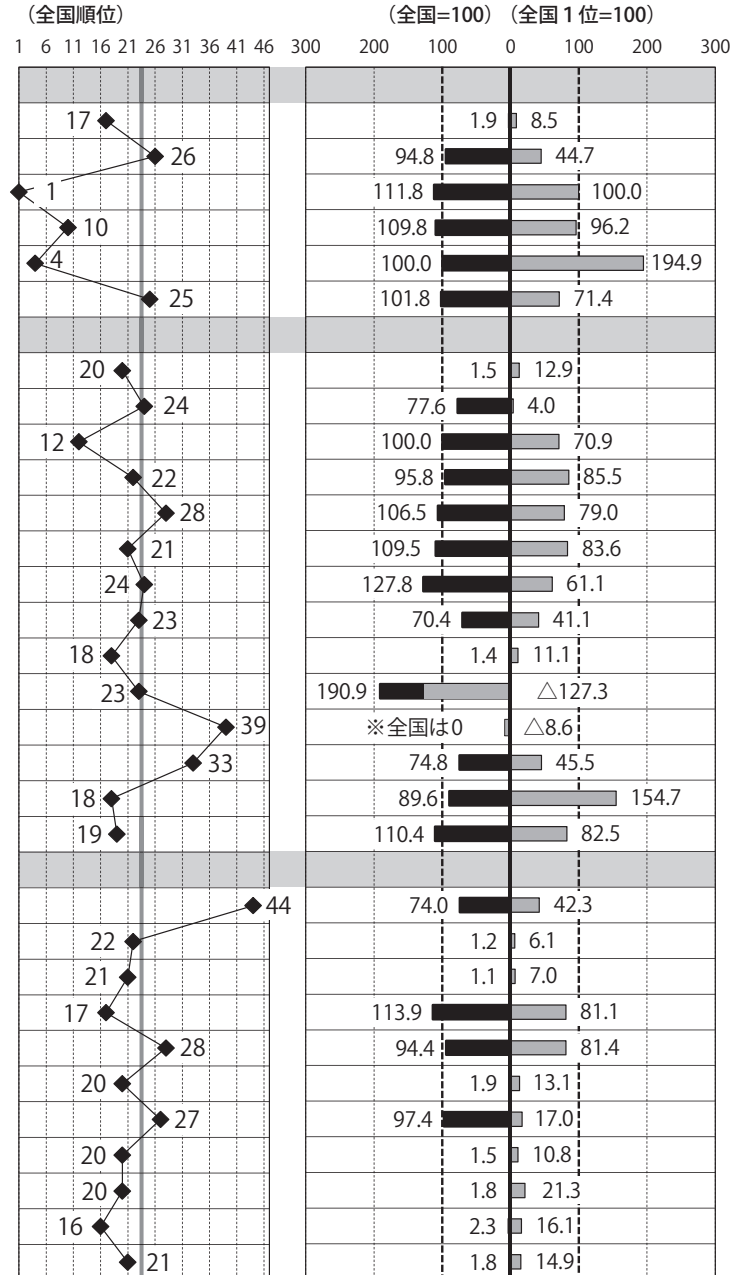

32	年間商品販売額	5,392,006	百万円
33	消費者物価地域差指数	97.7	

D 労働

34	就業率	58.5	%
35	女性就業率	50.9	%
36	女性役員比率	26.9	%
37	有効求人倍率	1.40	倍
38	*労働時間数	142.6	時間/月
39	常用労働者現金給与総額	319,245	円/月
40	*非正規雇用者比率	33.2	%

E 教育・文化

41	*小学校児童数	12.12	人
42	*中学校生徒数	11.96	人
43	県内就職率	80.4	%
44	大学・短大等進学率	57.8	%
45	自県大学等への入学者割合	43.3	%
46	県内大学等の自県出身者割合	45.8	%
47	大学・短大数	1.42	校
48	*不登校者数	28.2	人
49	*学校暴力行為発生件数	6.6	件
50	*いじめ認知件数	50.5	件
51	外国人留学生数	212.9	人
52	図書館数	3.77	館
53	県立図書館個人貸出数	1,145,432	冊
54	美術館数	14	館

F 医療・福祉

55	平均寿命 (男)	81.90	年
56	平均寿命 (女)	88.29	年
57	病院・一般診療所数	95.0	施設
58	医師数	324.0	人
59	小児科従事医師数	231.2	人
60	産婦人科従事医師数	55.5	人
61	看護職員数	166.0	人
62	*国民医療費	410.4	千円
63	*後期高齢者医療費	1,000,456	円
64	献血者数	40.7	人
65	*周産期死亡率	4.5	人
66	*主要死因死亡率	590.0	人

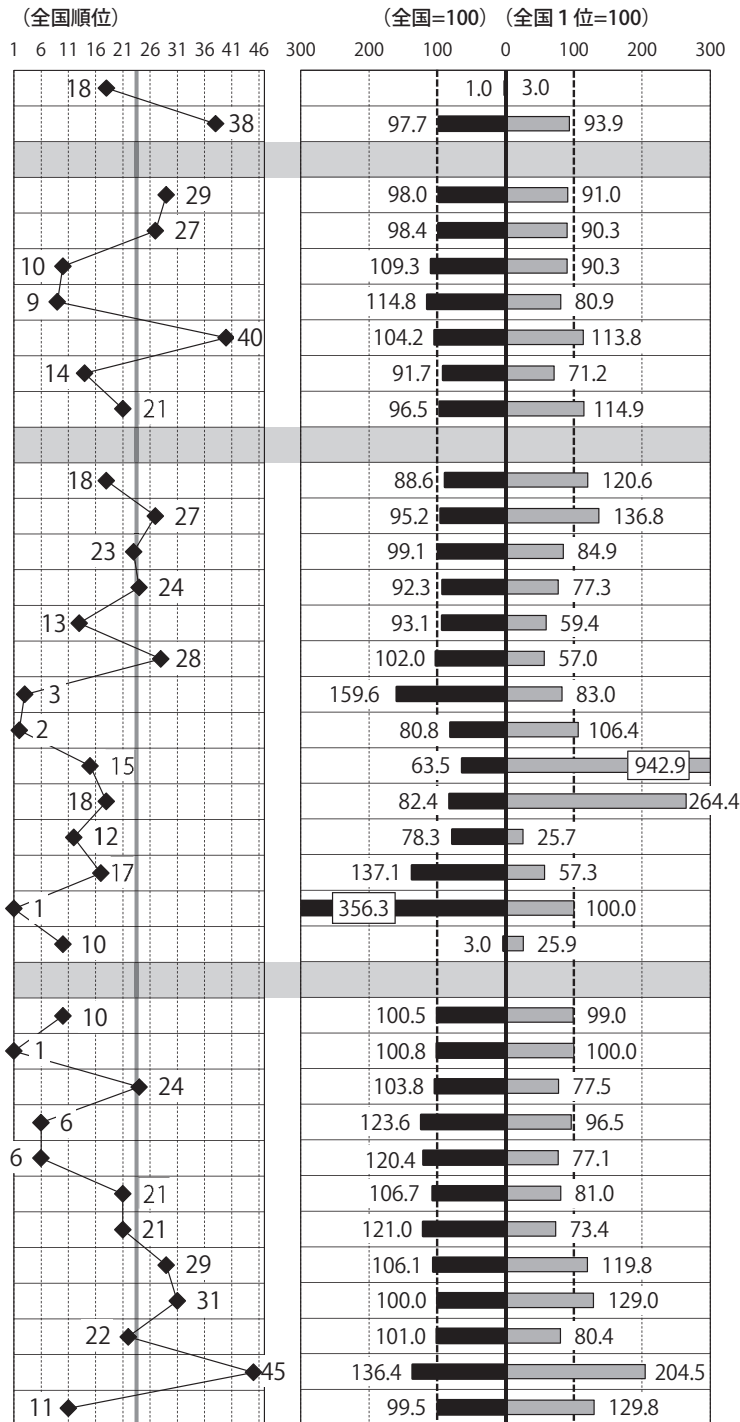

67	*自殺死亡率	15.2	人
68	*被生活保護者数	12.77	人
69	保育所等利用児童数	45,145	人
70	放課後児童クラブ利用児童数	296.9	人
71	*要介護者比率	21.6	%
72	老人ホーム定員数	37.2	人
73	民生委員(児童委員)数	235.5	人

G 家計・居住環境

74	ごみのリサイクル率	29.0	%
75	汚水処理人口普及率	89.5	%
76	道路総延長	4,676	m
77	都市公園面積	17.58	m ²
78	勤労者世帯の実収入額	590,568	円
79	勤労者世帯の消費支出額	331,991	円
80	貯蓄現在高	14,453	千円
81	乗用車保有台数	636.7	台
82	睡眠時間	470.0	分

H 防災・安全

83	自主防災組織率	89.3	%
84	*地震観測回数	19	回
85	*火災発生件数	3.59	件
86	消防団員数	1,339	人
87	救急告示病院数	4.59	施設
88	*救急自動車出動件数	57.5	件
89	*人身交通事故件数	2.56	件
90	*交通事故死者数	2.24	人
91	*高齢者人身交通事故件数	21.1	件
92	*刑法犯認知件数	5.6	件
93	重要犯罪検挙率	103.3	%
94	警察官数	1.95	人
95	防犯ボランティア団体構成員数	347.4	人

I 財政

96	財政規模	455,540	円
97	普通建設事業費比率	13.3	%
98	福祉費比率	18.0	%
99	県税収入比率	36.7	%
100	*地方債現在高	690,585	円
101	*地方公務員数	8.0	人

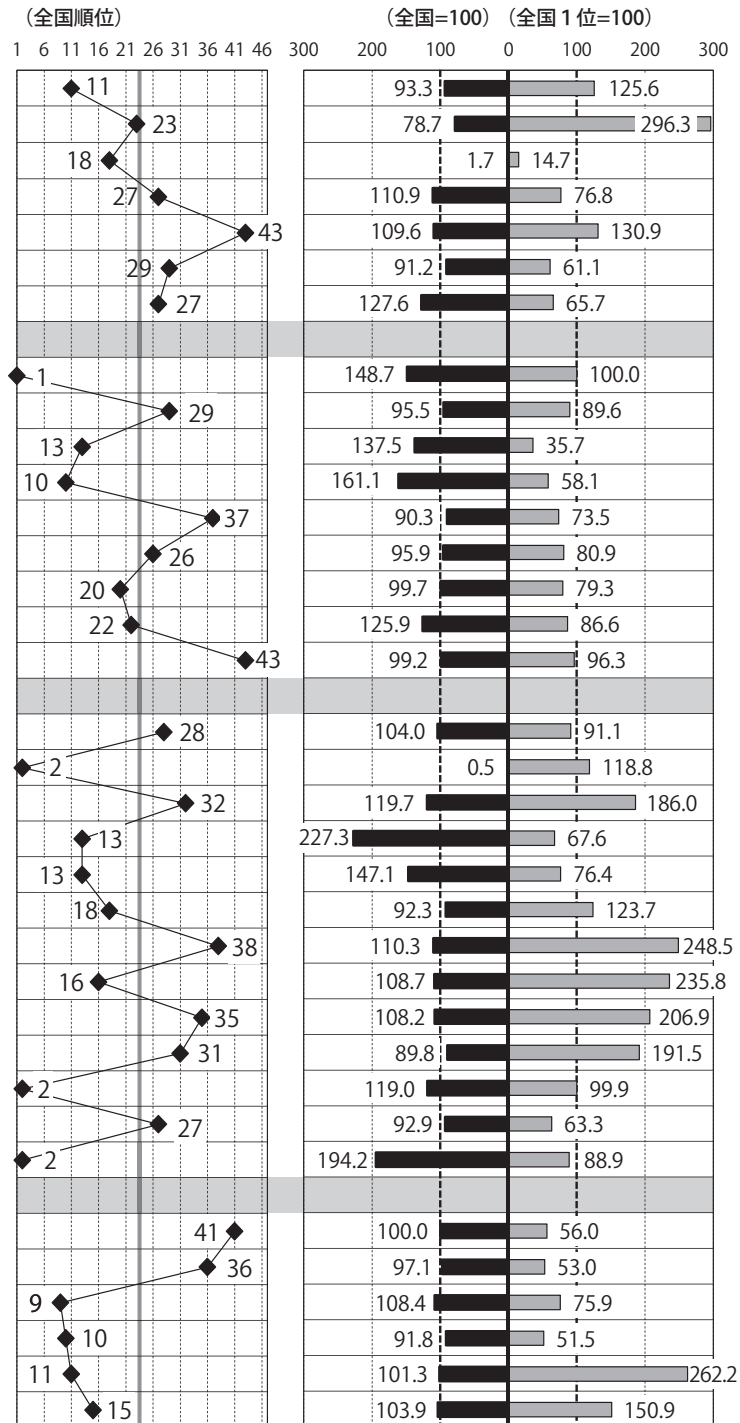

A 自然環境

A-1 総面積

順位	都道府県名	総面積 (km ²)	(km ²)
1	北海道	83,422.27	
2	岩手	15,275.05	
3	福島	13,784.41	
4	長野	* 13,561.57	
5	新潟	* 12,583.80	
6	秋田	11,637.69	
7	岐阜	* 10,621.29	
8	青森	9,645.11	
9	山形	* 9,323.15	
10	鹿児島	* 9,186.04	
11	広島	8,478.16	
12	兵庫	8,400.82	
13	静岡	* 7,777.00	
14	宮崎	* 7,734.16	
15	熊本	* 7,409.13	
16	宮城	* 7,282.34	
17	岡山	* 7,114.44	
18	高知	7,102.28	
19	島根	6,707.79	
20	栃木	6,408.09	
21	群馬	6,362.28	
22	大分	* 6,340.62	
23	山口	6,112.90	
24	茨城	6,098.32	
25	三重	* 5,774.48	
26	愛媛	5,675.82	
27	愛知	* 5,173.26	
28	千葉	* 5,156.48	
29	福岡	* 4,987.24	
30	和歌山	4,724.65	
31	京都	4,612.09	
32	山梨	* 4,465.27	
33	富山	* 4,247.55	
34	石川	4,190.94	
35	福井	4,190.56	
36	徳島	4,146.96	
37	長崎	4,131.21	
38	滋賀	* 4,017.38	
39	埼玉	* 3,797.75	
40	奈良	3,690.94	
41	鳥取	3,507.05	
42	佐賀	2,440.64	
43	神奈川	2,416.55	
44	沖縄	2,282.11	
45	東京	* 2,199.94	
46	大阪	1,905.26	
47	香川	* 1,876.83	
	全国計	377,979.67	

<岡山県土の利用状況>

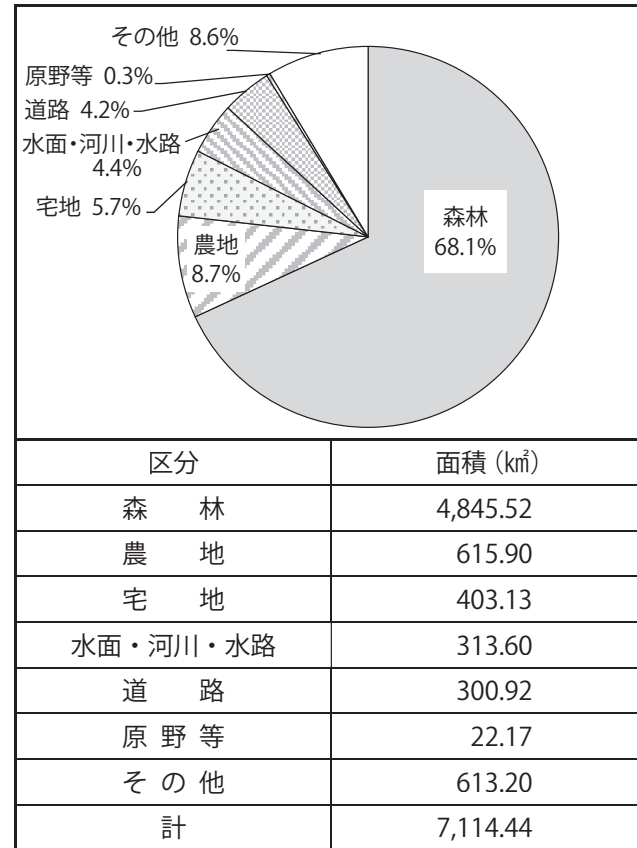

※中山間・地域振興課資料(令和8年1月16日提供)

<資料出所ほか>

- 調査時点 令和7年10月1日
- 資料出所 国土地理院「全国都道府県市区町村別面積調」
- 総面積には、北方地域及び竹島を含む。
- *印は、一部境界未定のため参考値

A-2 可住地面積割合

順位	都道府県名	可住地面積割合 (%)	(%)
1	大阪府	70.0	
2	埼玉県	68.5	
3	千葉県	68.5	
4	東京都	64.9	
5	茨城県	63.8	
6	神奈川県	61.0	
7	愛知県	57.9	
8	福岡県	55.4	
9	佐賀県	54.7	
10	香川県	53.5	
11	沖縄県	49.3	
12	栃木県	46.9	
13	宮城県	43.8	
14	富山県	43.4	
15	長崎県	40.4	
16	熊本県	37.1	
17	新潟県	36.2	
18	鹿児島県	35.8	
19	三重県	35.7	
20	静岡県	35.7	
21	群馬県	35.7	
22	青森県	33.7	
23	石川県	33.3	
	全国値	33.0	
24	兵庫県	33.0	
25	滋賀県	32.3	
26	岡山県	31.3	
27	山形県	30.8	
28	福島県	30.7	
29	愛媛県	29.3	
30	北海道	28.9	
31	大分県	28.3	
32	山口県	28.1	
33	秋田県	27.8	
34	広島県	27.1	
35	鳥取県	25.8	
36	福井県	25.7	
37	京都府	25.5	
38	岩手県	24.6	
39	徳島県	24.5	
40	宮崎県	24.2	
41	長野県	24.0	
42	和歌山県	23.8	
43	奈良県	23.1	
44	山梨県	21.3	
45	岐阜県	20.8	
46	島根県	18.9	
47	高知県	16.3	

<岡山県の推移>

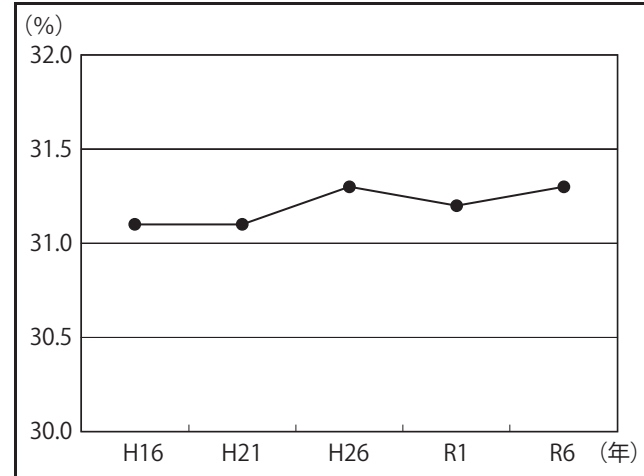

年	H16	H21	H26	R1	R6
割合	31.1	31.1	31.3	31.2	31.3

(%)

<資料出所ほか>

- ☆可住地面積とは、総面積（北方地域及び竹島を除く）から林野面積と主要湖沼面積を差し引いたもの
- ・調査時点 令和6年10月1日
- ・資料出所 総務省「社会生活統計指標」

A-3 降水量1mm未満の日数(平年値)

順位	都道府県名	降水量1mm未満の日数(日)	(日)
1	岡山	276.7	
2	山梨	276.1	
3	兵庫	271.7	
4	広島	270.8	
5	埼玉	269.3	
6	香川	269.1	
7	和歌山	267.8	
8	徳島	267.2	
9	大阪	266.8	
10	大分	266.6	
11	宮城	265.6	
12	群馬	264.8	
13	愛媛	264.7	
14	三重	263.0	
15	東京	262.5	
16	愛知	261.8	
17	茨城	261.5	
18	千葉	260.9	
19	京都	260.4	
20	福島	260.0	
20	神奈川	260.0	
22	佐賀	259.3	
23	静岡	258.9	
24	奈良	258.7	
25	栃木	256.3	
26	長野	255.4	
27	熊本	254.9	
28	長崎	254.1	
29	高知	253.2	
30	岐阜	252.4	
30	福岡	252.4	
32	山口	250.5	
33	宮崎	247.5	
	全国平均	247.4	
34	鹿児島	244.4	
35	沖縄	241.1	
36	岩手	238.7	
37	滋賀	233.5	
38	山形	228.3	
39	北海道	221.5	
40	島根	216.1	
41	鳥取	207.0	
42	青森	202.6	
43	福井	193.6	
44	新潟	193.5	
45	秋田	191.2	
46	石川	187.7	
47	富山	186.7	

<岡山県の推移>

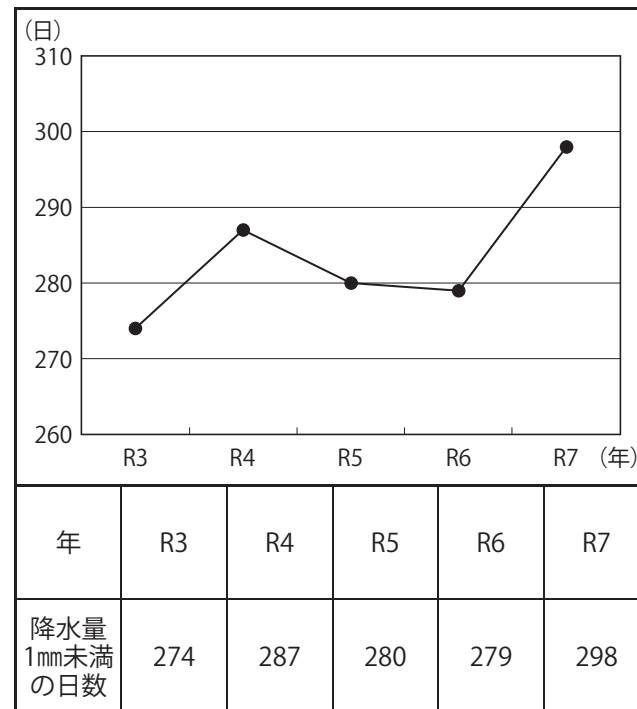

資料：気象庁資料 (日)

<資料出所ほか>

- ☆平年値とは、西暦年の1の位が1の年から数えて連続する30年間の平均値のことで、現在の平年値は1991年(平成3年)から2020年(令和2年)の平年値
- ・算出方法 365日-降水量1mm以上の日数
- ・資料出所 気象庁資料(10年毎)
- ・観測地点は、埼玉県(熊谷市)、滋賀県(彦根市)を除き、都道府県庁所在地
- ・全国平均は、全国47地点の単純平均

A-4 年間日照時間

順位	都道府県名	年間日照時間 (時間)	(時間)
1	高知	2,433.6	
2	徳島	2,411.1	
3	大阪	2,402.5	
4	群馬	2,393.3	
5	兵庫	2,370.9	
6	和歌山	2,364.7	
7	山梨	2,353.3	
8	静岡	2,351.8	
9	埼玉	2,350.8	
10	岡山	2,341.4	
11	宮崎	2,339.3	
12	香川	2,326.9	
13	三重	2,285.6	
14	愛知	2,275.6	
15	広島	2,271.7	
16	岐阜	2,262.6	
17	神奈川	2,259.9	
18	茨城	2,257.4	
19	大分	2,252.3	
20	佐賀	2,196.2	
21	愛媛	2,188.0	
22	熊本	2,184.4	
23	千葉	2,178.9	
24	栃木	2,164.5	
25	長野	2,144.9	
26	東京	2,133.6	
	全国平均	2,133.1	
27	鹿児島	2,115.9	
28	山口	2,105.9	
29	宮城	2,092.9	
30	滋賀	2,091.4	
31	福岡	2,086.5	
32	奈良	2,081.3	
33	島根	2,076.4	
34	長崎	2,052.8	
35	京都	2,040.5	
36	石川	1,991.9	
37	鳥取	1,959.3	
38	福井	1,932.6	
39	福島	1,927.5	
40	富山	1,906.1	
41	沖縄	1,854.4	
42	北海道	1,826.3	
43	新潟	1,803.8	
44	岩手	1,772.9	
45	山形	1,752.9	
46	青森	1,725.5	
47	秋田	1,563.3	

<岡山県の推移>

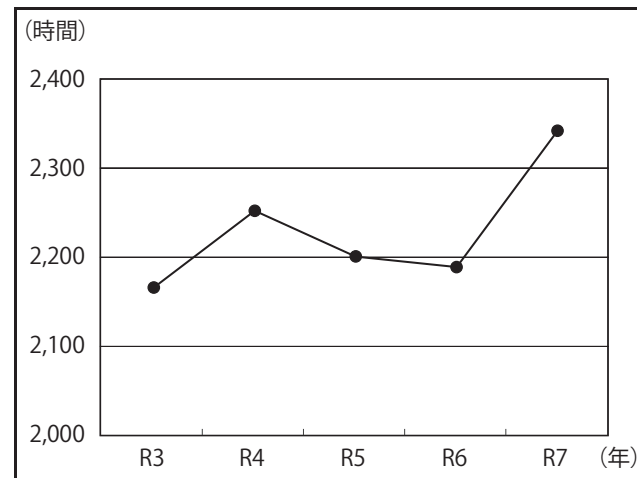

年	R3	R4	R5	R6	R7
日照時間	2,165.9	2,251.8	2,200.6	2,188.7	2,341.4

(時間)

<資料出所ほか>

- 調査期間 令和7年(1.1~12.31)
- 資料出所 気象庁 資料
- 観測地点は、埼玉県(熊谷市)、滋賀県(彦根市)を除き、都道府県庁所在地
- 全国平均は、全国47地点の単純平均

* A-5 年間降水量

順位	都道府県名	年間降水量 (mm)	(mm)
1	香川	767.5	
2	群馬	793.0	
3	長野	835.5	
4	岡山	837.5	
5	山梨	857.5	
6	埼玉	937.0	
7	福島	965.5	
8	宮城	1,043.5	
9	兵庫	1,076.5	
10	奈良	1,099.0	
11	北海道	1,135.5	
12	栃木	1,137.0	
13	大阪	1,151.0	
14	東京	1,152.5	
15	山形	1,154.5	
16	千葉	1,168.0	
17	大分	1,207.0	
18	徳島	1,210.5	
19	愛媛	1,233.5	
20	茨城	1,255.0	
21	和歌山	1,259.5	
22	岩手	1,265.0	
23	愛知	1,306.0	
24	神奈川	1,321.5	
25	滋賀	1,432.5	
26	広島	1,462.5	
27	京都	1,481.5	
28	三重	1,490.0	
	全国平均	1,496.2	
29	福岡	1,541.5	
30	青森	1,566.0	
31	佐賀	1,595.0	
32	鳥取	1,668.0	
33	山口	1,788.5	
34	島根	1,823.0	
35	岐阜	1,895.0	
36	静岡	1,936.5	
37	長崎	1,975.0	
38	熊本	1,998.0	
39	高知	2,142.5	
40	秋田	2,148.5	
41	宮崎	2,152.5	
42	沖縄	2,165.0	
43	福井	2,175.5	
44	新潟	2,200.5	
45	鹿児島	2,332.5	
46	富山	2,417.5	
47	石川	2,765.0	

<岡山県の推移>

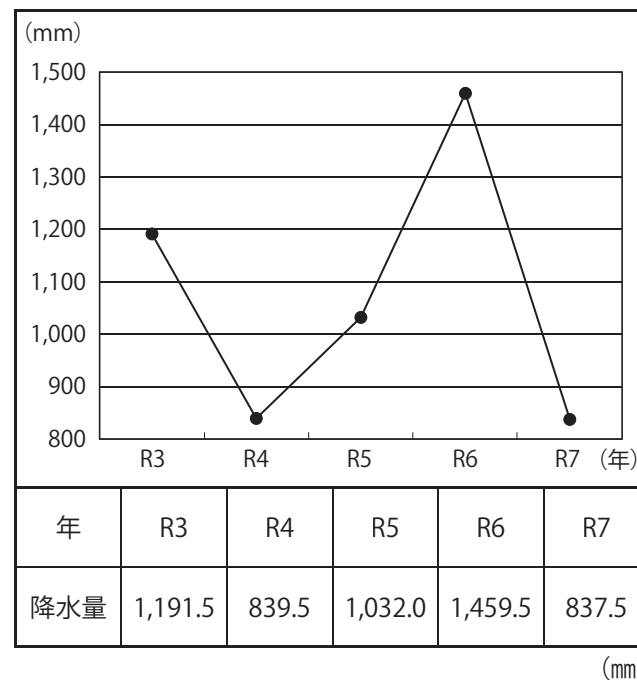

<資料出所ほか>

- 調査期間 令和7年(1.1~12.31)
- 資料出所 気象庁 資料
- 観測地点は、埼玉県(熊谷市)、滋賀県(彦根市)を除き、都道府県庁所在地
- 全国平均は、全国47地点の単純平均

A-6 年平均気温

順位	都道府県名	年平均気温 (°C)	(°C)
1	沖 縄	23.8	
2	鹿 児 島	19.5	
3	宮 崎	18.7	
4	福 岡	18.4	
5	長 崎	18.3	
6	大 阪	18.2	
7	静 岡	18.1	
7	高 知	18.1	
7	熊 本	18.1	
10	兵 庫	18.0	
10	和 歌 山	18.0	
10	佐 賀	18.0	
13	香 川	17.9	
14	徳 島	17.8	
14	大 分	17.8	
16	大 愛 媛	17.7	
17	千 葉	17.6	
17	神 奈 川	17.6	
19	愛 知	17.5	
19	京 都	17.5	
21	三 重	17.4	
21	広 島	17.4	
23	東 京	17.3	
23	岐 阜	17.3	
25	岡 山	17.0	
26	埼 玉	16.9	
26	奈 良	16.9	
	全国平均	16.7	
28	山 口	16.6	
29	群 馬	16.5	
30	鳥 取	16.4	
31	山 梨	16.3	
31	石 川	16.3	
31	滋 賀	16.3	
31	島 根	16.3	
35	福 井	16.1	
36	茨 城	15.8	
36	富 山	15.8	
38	栃 木	15.7	
39	新 潟	15.1	
40	福 島	14.8	
41	宮 城	14.6	
42	山 形	13.5	
42	長 野	13.5	
44	秋 田	13.4	
45	青 森	12.3	
46	岩 手	12.2	
47	北 海 道	11.0	

<岡山県の推移>

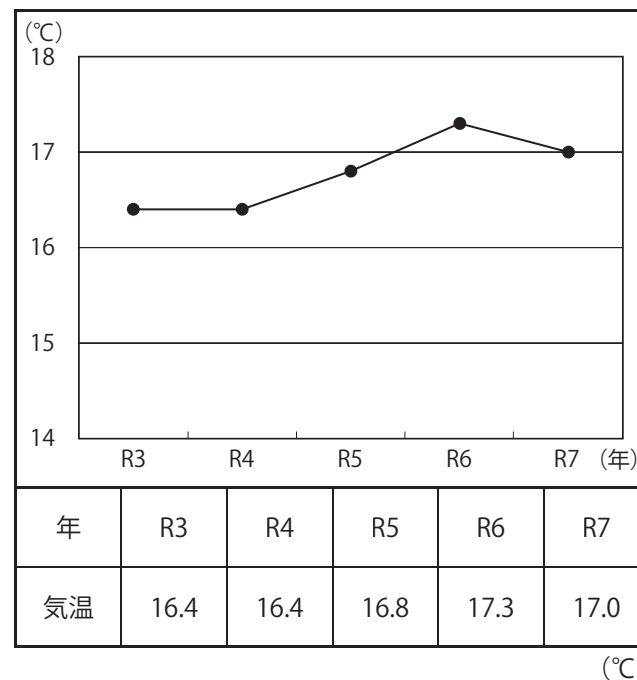

<資料出所ほか>

- 調査期間 令和7年(1.1~12.31)
- 資料出所 気象庁 資料
- 観測地点は、埼玉県(熊谷市)、滋賀県(彦根市)を除き、都道府県庁所在地
- 全国平均は、全国47地点の単純平均

B 人口・世帯

B-7 総人口

順位	都道府県名	総人口 (人)	(万人)			
			0	500	1,000	1,500
1	東京	14,178,273	[Bar]			
2	神奈川	9,224,514	[Bar]			
3	大阪	8,756,875	[Bar]			
4	愛知	7,459,745	[Bar]			
5	埼玉	7,331,746	[Bar]			
6	千葉	6,251,465	[Bar]			
7	兵庫	5,337,199	[Bar]			
8	福岡	5,091,862	[Bar]			
9	北海道	5,042,990	[Bar]			
10	静岡	3,526,958	[Bar]			
11	茨城	2,806,378	[Bar]			
12	広島	2,714,260	[Bar]			
13	京都	2,520,101	[Bar]			
14	宮城	2,247,907	[Bar]			
15	新潟	2,098,912	[Bar]			
16	長野	1,987,036	[Bar]			
17	岐阜	1,915,624	[Bar]			
18	群馬	1,889,899	[Bar]			
19	栃木	1,884,817	[Bar]			
20	岡山	1,831,218	[Bar]			
21	福島	1,742,852	[Bar]			
22	三重	1,710,563	[Bar]			
23	熊本	1,697,112	[Bar]			
24	鹿児島	1,531,736	[Bar]			
25	沖縄	1,466,289	[Bar]			
26	滋賀	1,402,193	[Bar]			
27	奈良	1,285,224	[Bar]			
28	山口	1,281,217	[Bar]			
29	愛媛	1,275,585	[Bar]			
30	長崎	1,251,844	[Bar]			
31	青森	1,164,684	[Bar]			
32	岩手	1,144,960	[Bar]			
33	石川	1,097,873	[Bar]			
34	大分	1,085,385	[Bar]			
35	宮崎	1,032,973	[Bar]			
36	山形	1,010,908	[Bar]			
37	富山	996,653	[Bar]			
38	香川	916,945	[Bar]			
39	秋田	896,535	[Bar]			
40	和歌山	879,831	[Bar]			
41	山梨	790,820	[Bar]			
42	佐賀	788,357	[Bar]			
43	福井	738,708	[Bar]			
44	徳島	685,454	[Bar]			
45	高知	656,011	[Bar]			
46	島根	642,046	[Bar]			
47	鳥取	531,213	[Bar]			
	全国計	123,801,750	[Bar]			

<岡山県の推移>

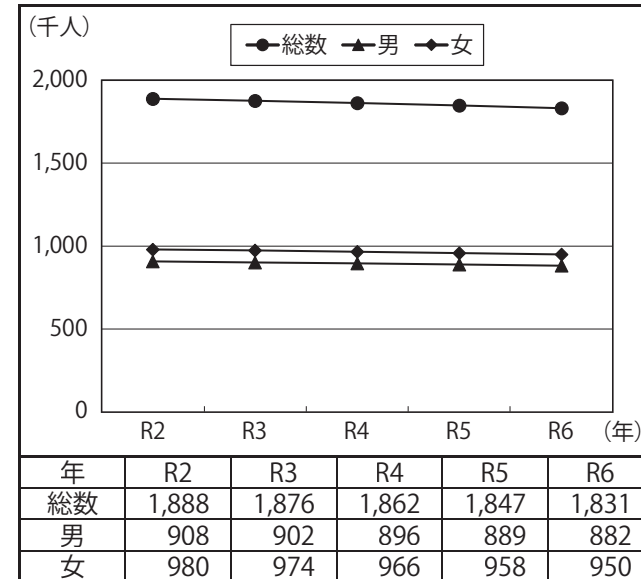

※令和2年は、総務省「国勢調査」による。(千人)

<岡山県の年齢・性別割合>

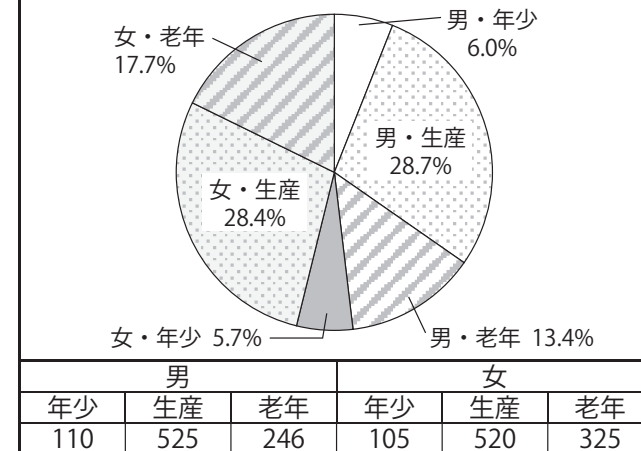

※年少：0～14歳、生産：15～64歳、老年：65歳以上(千人)

<資料出所ほか>

- ・調査時点 令和6年10月1日
- ・資料出所 総務省「人口推計」

B7

B-8 人口密度 (1km²当たり)

順位	都道府県名	1 km ² 当たり 人口密度 (人)	(人/km ²)
1	東京	6,444.7	
2	大阪	4,596.0	
3	神奈川	3,817.4	
4	埼玉	1,930.6	
5	愛知	1,442.0	
6	千葉	1,212.3	
7	福岡	1,020.9	
8	沖縄	642.4	
9	兵庫	635.3	
10	京都	546.4	
11	香川	488.6	
12	茨城	460.1	
13	静岡	453.5	
14	滋賀	349.0	
15	奈良	348.1	
	全国値	331.9	
16	佐賀	322.9	
17	広島	320.1	
18	宮城	308.7	
19	長崎	303.1	
20	群馬	297.1	
21	三重	296.3	
22	栃木	294.2	
23	石川	262.3	
24	岡山	257.4	
25	富山	234.7	
26	熊本	229.0	
27	愛媛	224.8	
28	山口	209.6	
29	和歌山	186.3	
30	岐阜	180.4	
31	山梨	177.1	
32	福井	176.3	
33	大分	171.1	
34	新潟	166.8	
35	鹿児島	166.8	
36	徳島	165.2	
37	鳥取	151.4	
38	長野	146.5	
39	宮崎	133.6	
40	福島	126.4	
41	青森	120.8	
42	山形	108.4	
43	島根	95.7	
44	高知	92.4	
45	秋田	77.1	
46	岩手	75.0	
47	北海道	64.3	

<岡山県の推移>

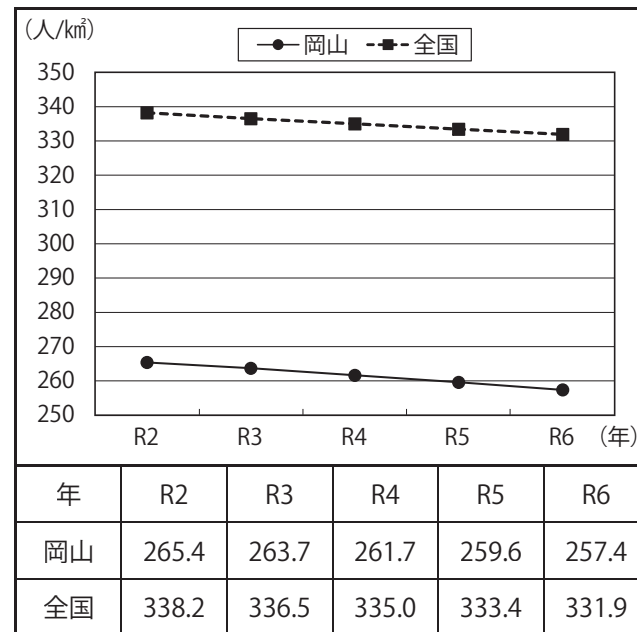

B8

※令和2年は、総務省「国勢調査」による。

<人口集中地区人口比率>

年	H12	H17	H22	H27	R2
岡山	42.3	43.7	45.6	46.7	48.6
全国	65.2	66.0	67.3	68.3	70.0

(%)

※総務省「国勢調査」による。
※人口集中地区とは1km²当たり4千人以上の基本単位区が隣接している地区のこと

<資料出所ほか>

- ・調査時点 令和6年10月1日
- ・資料出所 総務省「社会生活統計指標」
- ※北方地域及び竹島を除く。

B-9 年少人口割合（0～14歳）

順位	都道府県名	総人口に占める0～14歳人口の割合 (%)	(%)
1	沖縄	15.8	
2	滋賀	12.7	
2	佐賀	12.7	
4	熊本	12.6	
5	宮崎	12.5	
5	鹿児島	12.5	
7	福岡	12.4	
8	愛知	12.2	
9	長崎	11.9	
10	鳥取	11.8	
10	広島	11.8	
12	岡山	11.7	
12	福井	11.7	
12	島根	11.7	
15	兵庫	11.5	
16	岐阜	11.4	
16	香川	11.4	
16	大分	11.4	
19	石川	11.3	
	全国値	11.2	
20	長野	11.2	
20	三重	11.2	
22	埼玉	11.1	
22	静岡	11.1	
22	大阪	11.1	
25	千葉	11.0	
25	奈良	11.0	
27	神奈川	10.9	
27	和歌山	10.9	
29	宮城	10.8	
29	茨城	10.8	
29	栃木	10.8	
29	群馬	10.8	
29	山梨	10.8	
29	山口	10.8	
29	愛媛	10.8	
36	東京都	10.6	
37	福島	10.5	
37	東京都	10.5	
37	新潟	10.5	
37	富山	10.5	
41	山形	10.4	
41	徳島	10.4	
43	高知	10.3	
44	岩手	10.1	
45	北海道	9.9	
46	青森	9.8	
47	秋田	8.8	

<岡山県の推移>

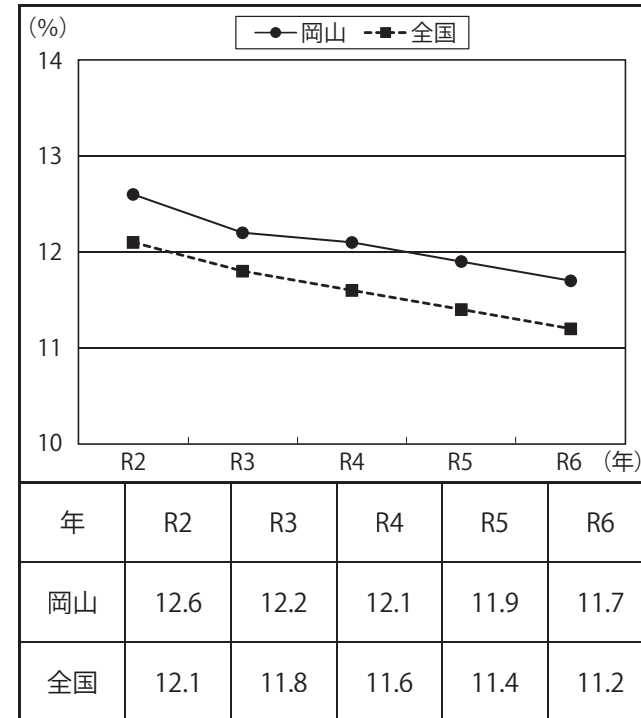

※令和2年は、総務省「国勢調査」による。 (%)

<資料出所ほか>

- ☆年少人口とは、14歳以下の人口
- ・調査時点 令和6年10月1日
- ・資料出所 総務省「人口推計」

B9

B-10 生産年齢人口割合 (15～64歳)

順位	都道府県名	総人口に占める15～64歳人口の割合 (%)	(%)
1	東京	66.8	
2	神奈川	63.1	
3	愛知	62.0	
4	埼玉	61.4	
5	大阪	61.3	
6	千葉	60.9	
7	滋賀	60.0	
7	沖縄	60.0	
	全国値	59.6	
9	宮城	59.6	
9	京都	59.6	
11	福岡	59.0	
12	栃木	58.7	
13	茨城	58.3	
13	兵庫	58.3	
15	群馬	58.1	
16	石川	58.0	
17	三重	57.9	
18	広島	57.8	
19	静岡	57.7	
20	山梨	57.2	
20	岐阜	57.2	
22	岡山	57.1	
23	北海道	56.9	
24	福井	56.5	
25	富山	56.2	
26	奈良	56.1	
27	長野	55.9	
28	福島	55.8	
28	香川	55.8	
30	新潟	55.4	
31	佐賀	55.3	
32	熊本	54.8	
33	愛媛	54.7	
34	和歌山	54.6	
35	青森	54.5	
35	岩手	54.5	
35	鳥取	54.5	
38	大分	54.2	
39	山形	54.0	
40	徳島	53.9	
41	山口	53.7	
42	山崎	53.5	
43	長崎	53.4	
44	鹿児島	53.3	
45	島根	53.1	
45	高知	53.1	
47	秋田	51.6	

<岡山県の推移>

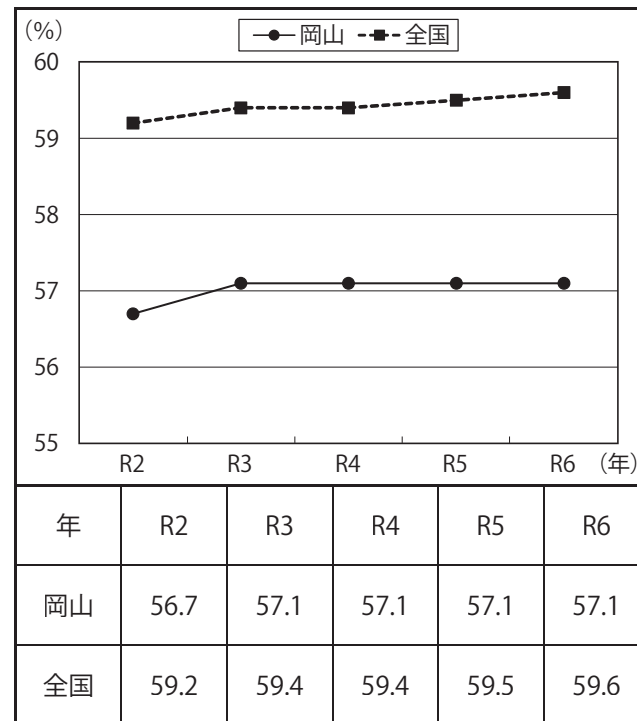

※令和2年は、総務省「国勢調査」による。(%)

B10

<資料出所ほか>

- ☆生産年齢人口とは、15～64歳の人口
- ・調査時点 令和6年10月1日
- ・資料出所 総務省「人口推計」

B-11 老年人口割合 (65歳以上：高齢化率)

順位	都道府県名	総人口に占める65歳以上人口の割合 (%)	(%)
1	秋田	39.5	
2	高知	36.6	
3	青森	35.7	
3	徳島	35.7	
5	山形	35.6	
6	山口	35.5	
7	岩手	35.4	
8	島根	35.2	
9	長崎	34.7	
10	和歌山	34.5	
10	愛媛	34.5	
12	大分	34.4	
13	新潟	34.2	
13	鹿児島	34.2	
15	宮崎	33.9	
16	福島	33.7	
16	鳥取	33.7	
18	北海道	33.3	
19	富山	33.2	
20	長野	32.9	
20	奈良	32.9	
22	香川	32.8	
23	熊本	32.6	
24	山梨	32.0	
24	佐賀	32.0	
26	福岡	31.8	
27	岐阜	31.4	
28	岡山	31.2	
28	静岡	31.2	
30	群馬	31.1	
31	茨城	30.9	
31	三重	30.9	
33	石川	30.7	
34	栃木	30.5	
35	広島	30.4	
36	兵庫	30.2	
37	京都	29.8	
38	宮城	29.6	
	全国値	29.3	
39	福岡	28.6	
40	千葉	28.1	
41	大阪	27.6	
42	大崎	27.5	
43	滋賀	27.3	
44	神奈川	26.0	
45	愛知	25.8	
46	沖縄	24.2	
47	東京	22.7	

<岡山県の推移>

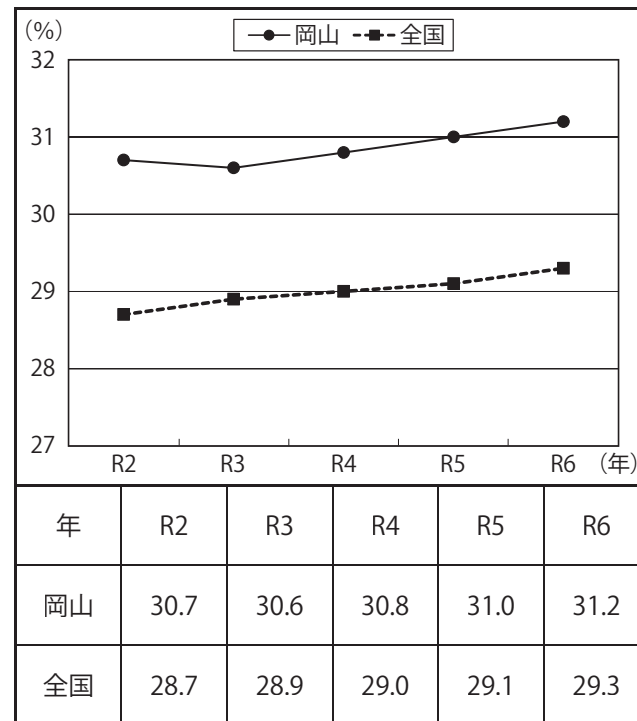

※令和2年は、総務省「国勢調査」による。(%)

B11

<資料出所ほか>

- ☆老年人口とは、65歳以上の人口
- ・調査時点 令和6年10月1日
- ・資料出所 総務省「人口推計」

B-12 後期高齢者人口割合 (75歳以上)

順位	都道府県名	総人口に占める75歳以上人口の割合 (%)	(%)
1	秋田	22.0	
2	高知	21.6	
3	山口	20.9	
4	島根	20.4	
5	徳島	20.2	
6	和歌山	20.1	
7	岩手	19.7	
7	富山	19.7	
7	愛媛	19.7	
10	山形	19.6	
10	大分	19.6	
12	青森	19.5	
13	長野	19.4	
13	奈良	19.4	
15	新潟	19.2	
16	香川	19.1	
17	長崎	19.0	
18	鳥取	18.9	
19	北海道	18.7	
19	宮崎	18.7	
21	岡山	18.4	
21	鹿児島	18.4	
23	岐阜	18.1	
24	福井	18.0	
24	山梨	18.0	
24	京都	18.0	
24	熊本	18.0	
28	福島	17.9	
28	石川	17.9	
30	静岡	17.8	
30	三重	17.8	
30	広島	17.8	
33	群馬	17.6	
33	兵庫	17.6	
35	佐賀	17.3	
36	茨城	17.0	
	全国値	16.8	
37	大阪	16.7	
38	栃木	16.4	
39	千葉	16.3	
40	宮城	15.9	
40	埼玉	15.9	
40	福岡	15.9	
43	神奈川	15.3	
43	滋賀	15.3	
45	愛知	15.0	
46	東京	13.2	
47	沖縄	11.7	

<岡山県の推移>

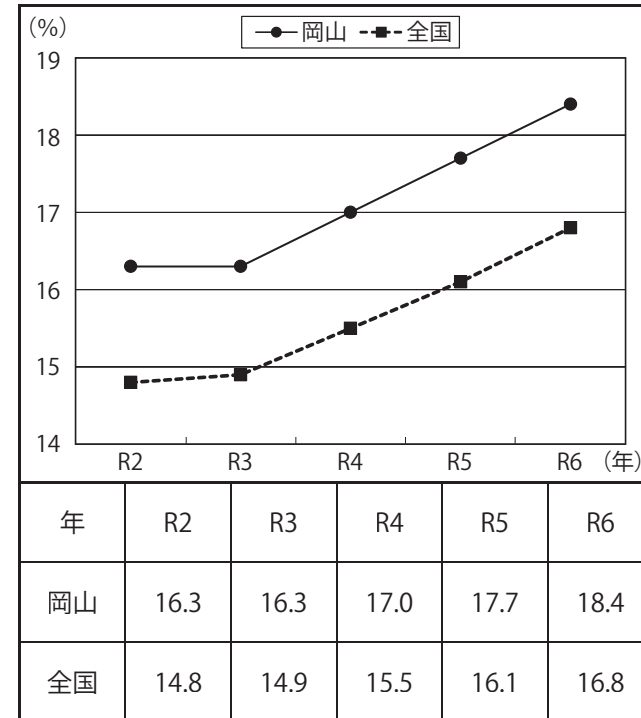

※令和2年は、総務省「国勢調査」による。(%)

<資料出所ほか>

- ☆後期高齢者人口とは、75歳以上の人口
- ・調査時点 令和6年10月1日
- ・資料出所 総務省「人口推計」

B12

B-13 百歳以上人口割合（人口10万人当たり）

順位	都道府県名	人口10万人当たり百歳以上人口(人)	(人)
1	島根	168.69	
2	高知	157.16	
3	鳥取	144.63	
4	鹿児島	136.49	
5	長野	133.92	
6	熊本	132.82	
7	山口	125.37	
8	長崎	125.16	
9	愛媛	122.49	
10	大分	121.94	
11	新潟	120.91	
12	山形	118.60	
13	宮崎	118.59	
14	山梨	116.18	
15	佐賀	112.82	
16	香川	112.43	
17	岩手	112.14	
18	徳島	110.95	
19	和歌山	109.20	
20	富山	107.32	
21	秋田	107.25	
22	広島	105.53	
23	福岡	103.11	
24	岡山	103.00	
25	福島	102.93	
26	北海道	102.26	
27	石川	92.71	
28	奈良	90.12	
29	岐阜	89.04	
30	京都	87.66	
31	静岡	85.77	
32	三重	84.69	
33	群馬	84.55	
34	福岡	84.35	
35	青森	82.32	
36	宮城	81.32	
	全国値	80.58	
37	沖縄	77.56	
38	兵庫	76.99	
39	栃木	75.38	
40	茨城	74.70	
41	滋賀	73.18	
42	神奈川県	58.38	
43	東京都	57.48	
44	千葉県	57.27	
45	大阪	55.44	
46	愛知	53.00	
47	埼玉	48.50	

<岡山県の推移>

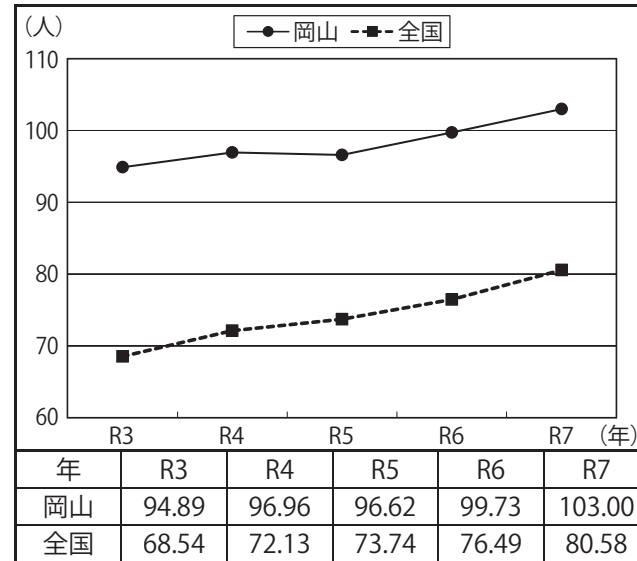

B13

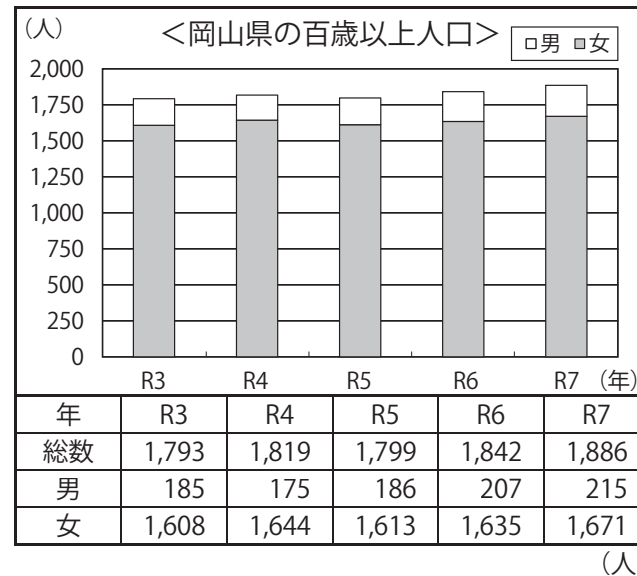

<資料出所ほか>

- ・調査時点 令和7年9月1日
- ・資料出所 厚生労働省資料「百歳以上高齢者の状況について」

B-14 在留外国人割合

順位	都道府県名	総人口に占める在留外国人の割合 (%)	(%)						
			0	1	2	3	4	5	6
1	東京都	5.21	[Bar]						
2	愛知県	4.45	[Bar]						
3	群馬県	4.41	[Bar]						
4	三重県	4.02	[Bar]						
5	岐阜県	3.90	[Bar]						
6	大阪府	3.81	[Bar]						
7	千葉県	3.70	[Bar]						
8	茨城県	3.65	[Bar]						
9	埼玉県	3.58	[Bar]						
10	静岡県	3.52	[Bar]						
11	京都府	3.33	[Bar]						
12	神奈川県	3.17	[Bar]						
13	滋賀県	3.06	[Bar]						
14	全国値	3.04	[Bar]						
15	栃木県	3.02	[Bar]						
16	山梨県	3.00	[Bar]						
17	福井県	2.69	[Bar]						
18	兵庫県	2.67	[Bar]						
19	広島県	2.50	[Bar]						
20	富山県	2.44	[Bar]						
21	長野県	2.36	[Bar]						
22	福岡県	2.22	[Bar]						
23	岡山県	2.12	[Bar]						
24	沖縄県	2.00	[Bar]						
25	石川県	1.93	[Bar]						
26	大分県	1.87	[Bar]						
27	熊本県	1.73	[Bar]						
28	島根県	1.73	[Bar]						
29	山口県	1.68	[Bar]						
30	奈良県	1.50	[Bar]						
31	愛媛県	1.46	[Bar]						
32	佐賀県	1.44	[Bar]						
33	北海道	1.34	[Bar]						
34	宮城県	1.33	[Bar]						
35	徳島県	1.30	[Bar]						
36	長崎県	1.25	[Bar]						
37	鹿児島県	1.24	[Bar]						
38	新潟県	1.16	[Bar]						
39	和歌山県	1.15	[Bar]						
40	福島県	1.15	[Bar]						
41	鳥取県	1.14	[Bar]						
42	宮崎県	1.11	[Bar]						
43	高知県	1.04	[Bar]						
44	山形県	1.04	[Bar]						
45	岩手県	0.99	[Bar]						
46	青森県	0.74	[Bar]						
47	秋田県	0.65	[Bar]						

<岡山県の推移>

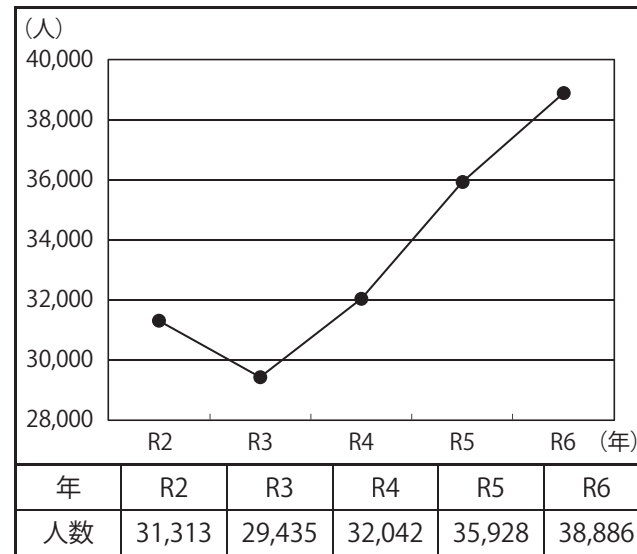

B14

(人)

<岡山県の国籍別在留外国人の割合>

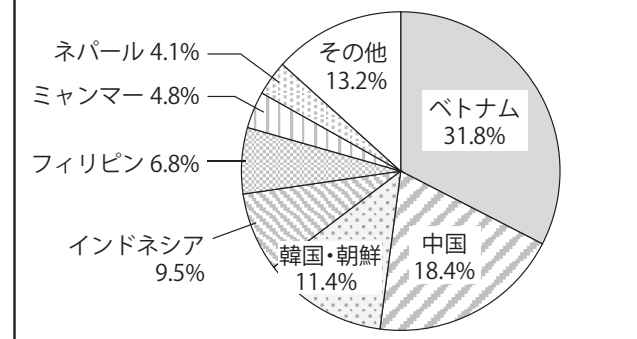

<資料出所ほか>

- 調査時点 令和6年12月31日
- 算出方法 在留外国人数÷総人口×100
- 資料出所 法務省「在留外国人統計」
総人口は、総務省「人口推計」(令和6年10月1日時点)を使用

B-15 総世帯数

順位	都道府県名	総世帯数 (世帯)	(千世帯)			
			0	2,500	5,000	7,500
1	東京	7,227,180	[Bar]			
2	神奈川	4,223,706	[Bar]			
3	大阪	4,135,879	[Bar]			
4	愛知	3,238,301	[Bar]			
5	埼玉	3,162,743	[Bar]			
6	千葉	2,773,840	[Bar]			
7	北海道	2,476,846	[Bar]			
8	兵庫	2,402,484	[Bar]			
9	福岡	2,323,325	[Bar]			
10	静岡	1,483,472	[Bar]			
11	広島	1,243,527	[Bar]			
12	京都	1,190,527	[Bar]			
13	茨城	1,184,133	[Bar]			
14	宮城	982,523	[Bar]			
15	新潟	864,750	[Bar]			
16	長野	832,097	[Bar]			
17	群馬	805,252	[Bar]			
18	岡山	801,409	[Bar]			
19	栃木	796,923	[Bar]			
20	岐阜	780,730	[Bar]			
21	福島	742,911	[Bar]			
22	三重	742,598	[Bar]			
23	鹿児島	728,179	[Bar]			
24	熊本	719,154	[Bar]			
25	沖縄	614,708	[Bar]			
26	愛媛	601,402	[Bar]			
27	山口	598,824	[Bar]			
28	滋賀	571,374	[Bar]			
29	長崎	558,230	[Bar]			
30	奈良	544,981	[Bar]			
31	青森	511,526	[Bar]			
32	岩手	492,436	[Bar]			
33	大分	489,249	[Bar]			
34	宮崎	470,055	[Bar]			
35	石川	469,910	[Bar]			
36	香川	406,985	[Bar]			
37	富山	403,989	[Bar]			
38	山形	398,015	[Bar]			
39	和歌山	394,483	[Bar]			
40	秋田	385,187	[Bar]			
41	山梨	338,853	[Bar]			
42	高知	315,272	[Bar]			
43	佐賀	312,680	[Bar]			
44	徳島	308,210	[Bar]			
45	福井	291,662	[Bar]			
46	島根	269,892	[Bar]			
47	鳥取	219,742	[Bar]			
	全国計	55,830,154	[Bar]			

<岡山県の推移>

年	H12	H17	H22	H27	R2
総世帯	692	732	755	773	801
一般世帯	690	724	753	771	800
うち 核家族世帯	396	412	425	431	436
施設等の世帯	1	1	2	2	2

B15

(千世帯)

※平成17年以前においては、不詳世帯の取扱が異なるため、一般世帯と施設等の世帯の合計が総世帯と一致しない。

<一般世帯の家族類型の割合>

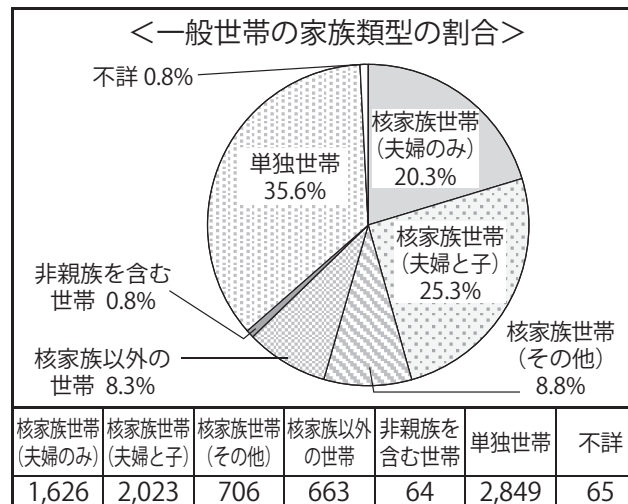

(百世帯)

<資料出所ほか>

☆総世帯数とは、一般世帯数と施設等の世帯数の和（平成22年以降）
 ・調査時点 令和2年10月1日（5年毎）
 ・資料出所 総務省「国勢調査」

B-16 人口増減率

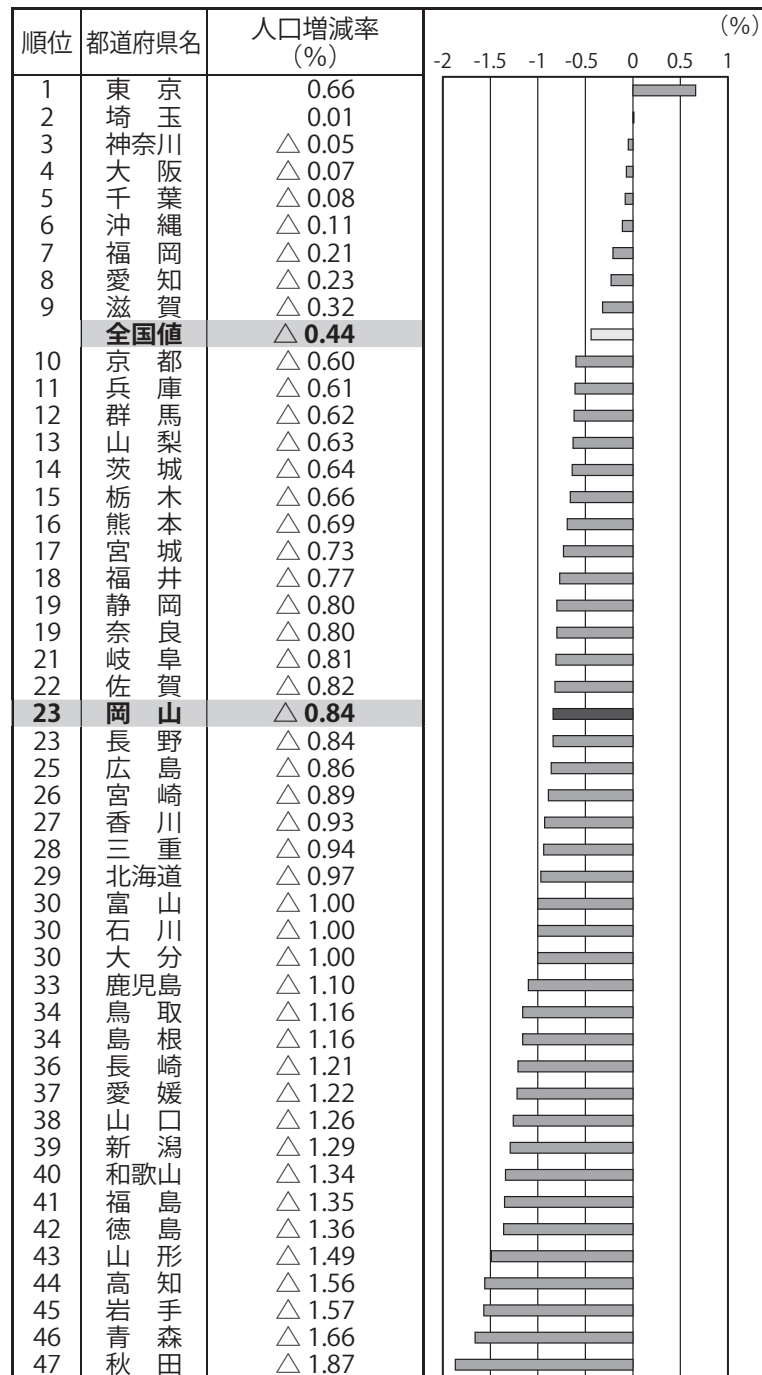

<岡山県の推移>

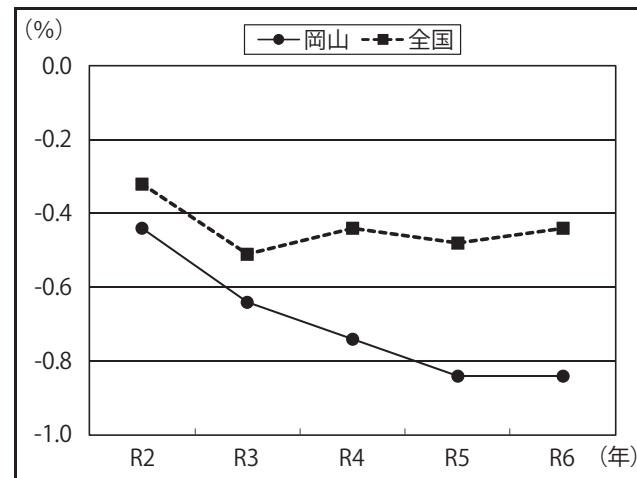

年	R2	R3	R4	R5	R6
岡山	△0.44	△0.64	△0.74	△0.84	△0.84
全国	△0.32	△0.51	△0.44	△0.48	△0.44

B16

(%)

※令和2年の期首人口は、令和2年国勢調査結果による補完補正人口
(期首人口とは、前年10月1日時点の人口)

<資料出所ほか>

- 調査期間 令和5年10月1日～令和6年9月30日
- 算出方法
$$\frac{(R6.9.30人口) - (R5.10.1人口)}{R5.10.1人口} \times 100$$
- 資料出所 総務省「人口推計」

B-17 都道府県間の人口移動状況

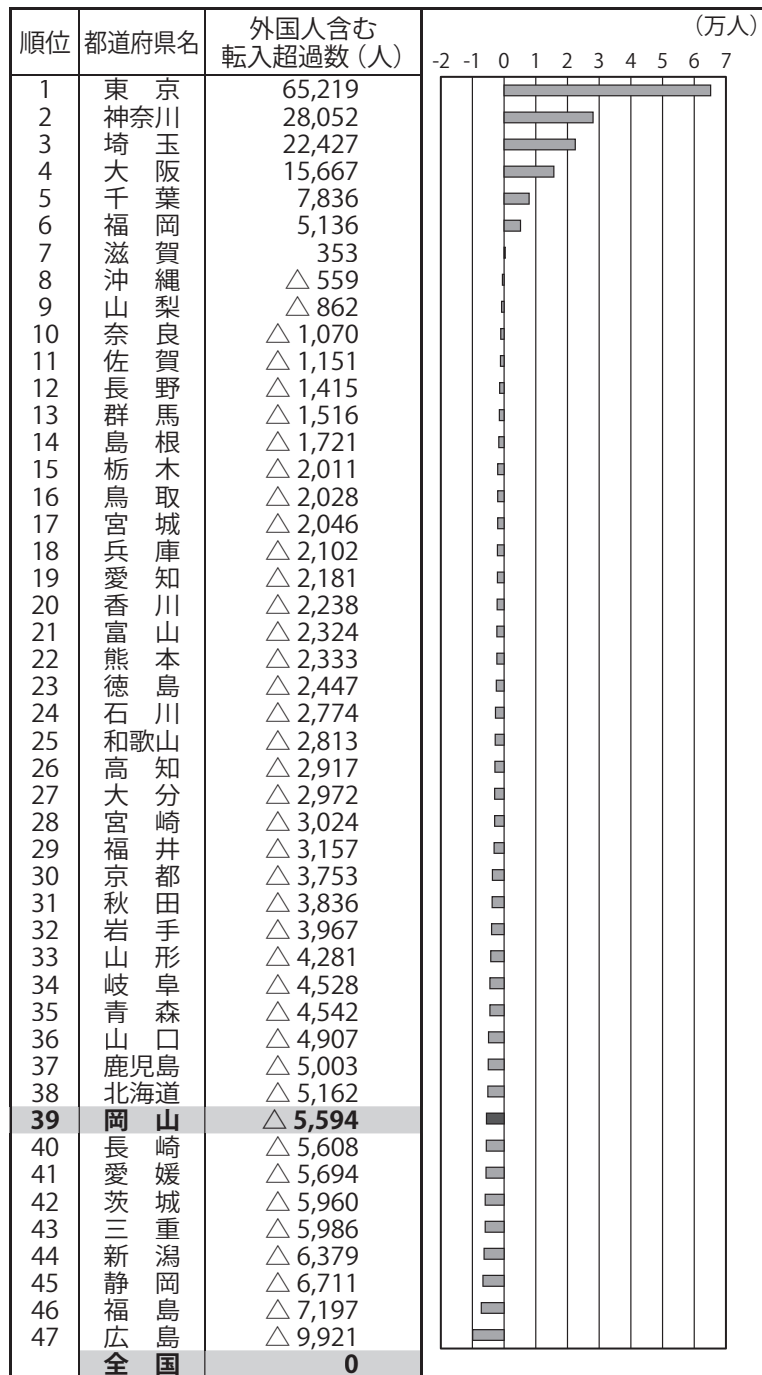

(参考) 日本人のみの場合は、33位。

<岡山県の推移>

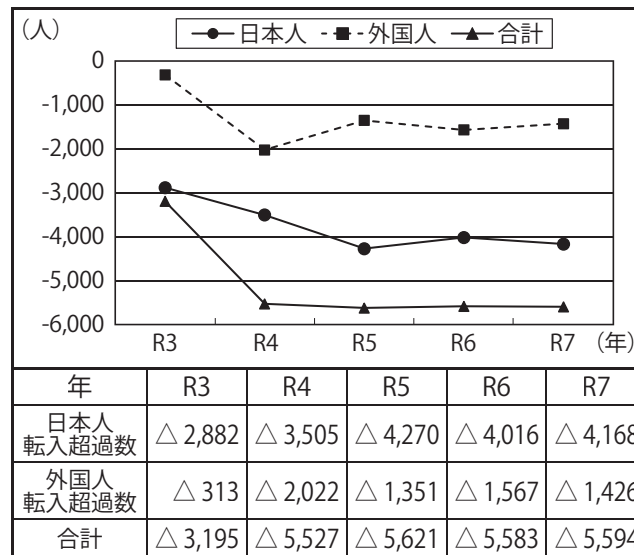

B17

(参考) 国外移動を含む人口移動状況

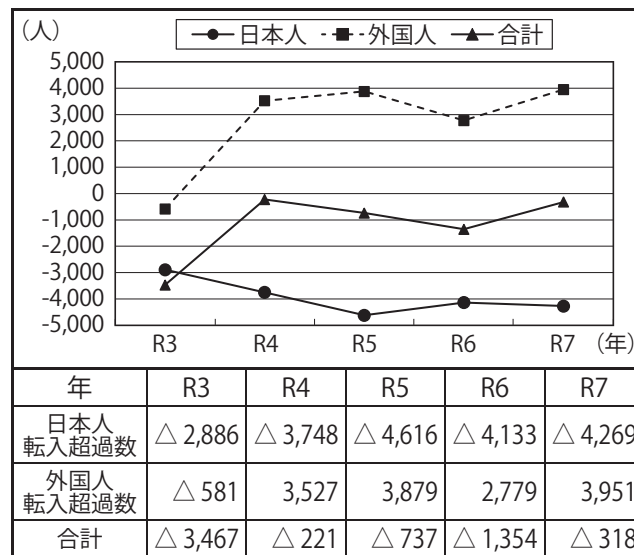

岡山県の順位は27位
※国外移動には、職権による住民票の記載、削除等を含まない。(人)

<資料出所ほか>

- ・調査期間 令和7年(1.1~12.31)
- ・資料出所 総務省「住民基本台帳人口移動報告」

B-18 人口転入率(外国人含む)

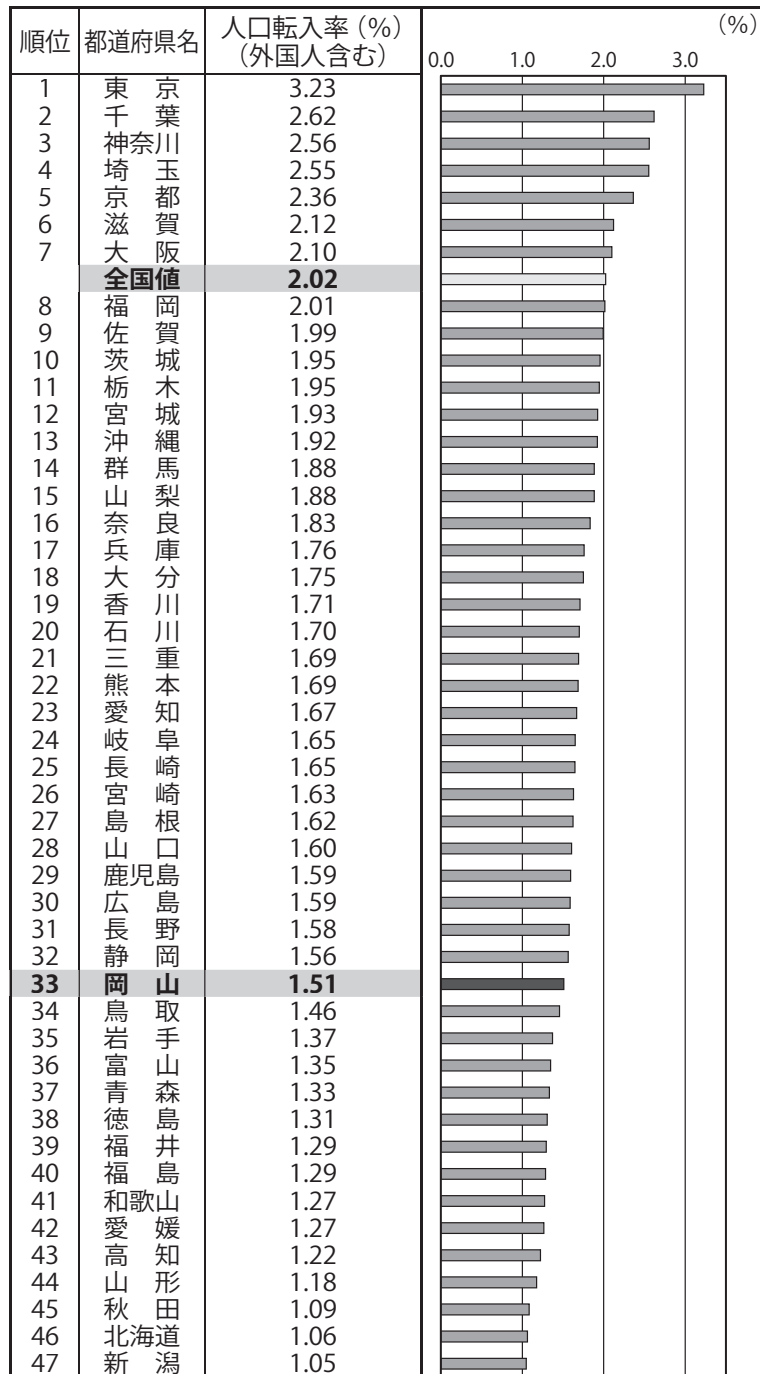

<岡山県の推移>

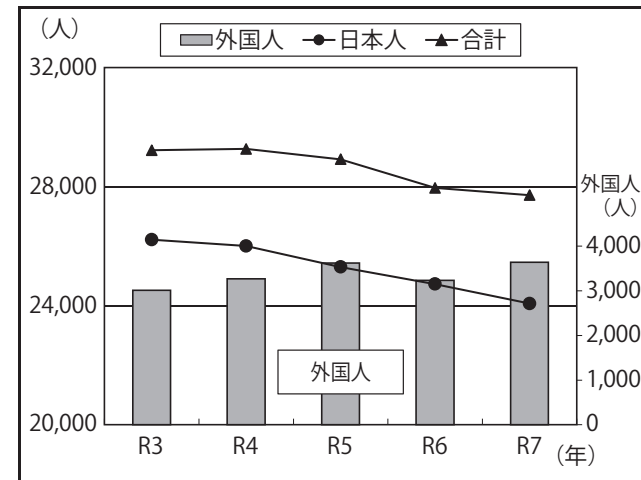

年	R3	R4	R5	R6	R7
日本人 転入数	26,216	26,002	25,298	24,724	24,072
外国人 転入数	3,008	3,266	3,620	3,231	3,640
合計	29,224	29,268	28,918	27,955	27,712

(人)

<資料出所ほか>

- 調査期間 令和7年(1.1~12.31)
- 算出方法 $\frac{\text{R7.1.1~12.31の転入者数}}{\text{R7.1.1人口}} \times 100$
- 資料出所 総務省「住民基本台帳人口移動報告」、「住民基本台帳に基づく人口、人口動態及び世帯数調査」
- ここでいう、転入数とは他都道府県からの転入数である。(国外移動を含まない)

* B-19 人口転出率 (外国人含む)

順位	都道府県名	人口転出率 (%) (外国人含む)	(%)
1	北海道	1.17	
2	新潟	1.35	
3	秋田	1.51	
4	富山	1.58	
5	和歌山	1.59	
6	山形	1.60	
7	長野	1.65	
8	徳島	1.66	
9	高知	1.66	
10	福島	1.69	
11	愛知	1.70	
12	愛媛	1.70	
13	青森	1.72	
14	岩手	1.72	
15	福井	1.72	
16	静岡	1.75	
17	兵庫	1.80	
18	岡山	1.81	
19	熊本	1.82	
20	鳥取	1.84	
21	岐阜	1.88	
22	島根	1.89	
23	鹿児島	1.91	
24	福岡	1.91	
25	奈良	1.91	
26	宮崎	1.92	
27	大阪	1.92	
28	香川	1.95	
29	広島	1.95	
30	石川	1.95	
31	沖縄	1.96	
32	群馬	1.96	
33	山口	1.98	
34	山梨	1.99	
35	宮城	2.02	
36	大分	2.02	
	全国値	2.02	
37	三重	2.03	
38	栃木	2.05	
39	長崎	2.09	
40	滋賀	2.10	
41	佐賀	2.14	
42	茨城	2.16	
43	埼玉	2.25	
44	神奈川	2.25	
45	千葉	2.49	
46	京都	2.52	
47	東京	2.76	

<岡山県の推移>

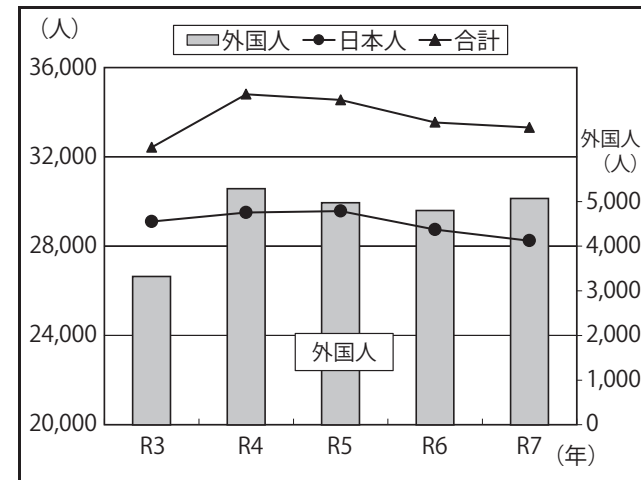

年	R3	R4	R5	R6	R7
日本人 転出数	29,098	29,507	29,568	28,740	28,240
外国人 転出数	3,321	5,288	4,971	4,798	5,066
合計	32,419	34,795	34,539	33,538	33,306

(人)

<資料出所ほか>

- 調査期間 令和7年 (1.1~12.31)
- 算出方法 $\frac{\text{R7.1.1~12.31の転出者数}}{\text{R7.1.1人口}} \times 100$
- 資料出所 総務省「住民基本台帳人口移動報告」、「住民基本台帳に基づく人口、人口動態及び世帯数調査」
- ここでいう、転出数とは他都道府県への転出数である。(国外移動を含まない)

B-20 合計特殊出生率

順位	都道府県名	合計特殊出生率	0.0	0.5	1.0	1.5	2.0
1	沖 縄	1.54					
2	福 井	1.46					
3	鳥 取	1.43					
3	島 根	1.43					
3	宮 崎	1.43					
6	佐 賀	1.41					
7	長 崎	1.39					
7	熊 本	1.39					
9	鹿 児 島	1.38					
10	大 分	1.37					
11	山 口	1.36					
11	香 川	1.36					
13	滋 賀	1.32					
13	徳 島	1.32					
15	長 野	1.30					
16	富 山	1.29					
16	広 島	1.29					
18	愛 媛	1.28					
19	岡 山	1.27					
19	岐 阜	1.27					
21	山 梨	1.26					
22	高 知	1.25					
23	三 重	1.24					
23	和 歌 山	1.24					
25	石 川	1.23					
25	兵 庫	1.23					
27	愛 知	1.22					
27	福 岡	1.22					
29	群 馬	1.20					
30	静 岡	1.19					
30	奈 良	1.19					
32	山 形	1.17					
33	茨 城	1.16					
	全国値	1.15					
34	福 島	1.15					
34	栃 木	1.15					
36	青 森	1.14					
36	新 潟	1.14					
36	大 阪	1.14					
39	岩 手	1.09					
39	埼 玉	1.09					
39	千 葉	1.09					
42	神 奈 川	1.08					
43	京 都	1.05					
44	秋 田	1.04					
45	北 海 道	1.01					
46	宮 城	1.00					
47	東 京	0.96					

<岡山県の推移>

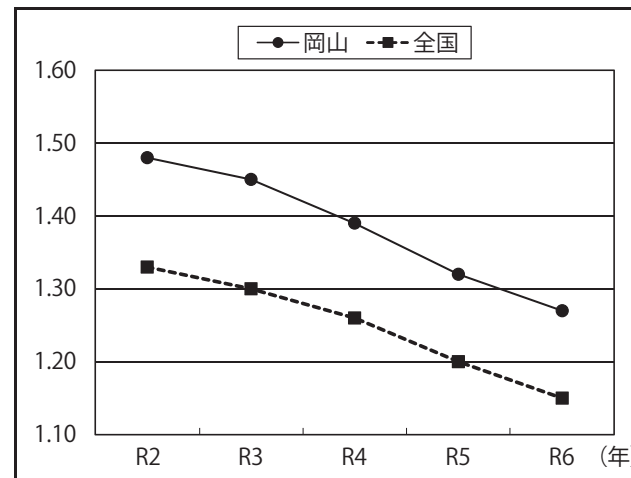

年	R2	R3	R4	R5	R6
岡山	1.48	1.45	1.39	1.32	1.27
全国	1.33	1.30	1.26	1.20	1.15

B20

<資料出所ほか>

☆合計特殊出生率とは、1人の女性が15～49歳の間に生む平均の子どもの数
 ・調査期間 令和6年(1.1～12.31)
 ・資料出所 厚生労働省「人口動態調査」

C 経済・産業

C-21 県民所得 (人口1人当たり)

順位	都道府県名	人口1人当たり 県民所得 (千円)	(千円)
1	東京	6,037	
2	愛知	3,819	
3	茨城	3,481	
4	静岡	3,478	
5	群馬	3,467	
	全国値	3,448	
6	栃木	3,435	
7	和歌山	3,375	
8	山梨	3,362	
9	富山	3,347	
10	滋賀	3,292	
11	広島	3,275	
12	大阪	3,257	
13	三重	3,227	
14	岐阜	3,192	
15	神奈川	3,180	
16	徳島	3,170	
17	千葉	3,163	
18	兵庫	3,150	
19	埼玉	3,138	
20	京都	3,129	
21	長野	3,108	
22	福井	3,095	
23	山口	3,068	
24	島根	3,031	
25	香川	3,005	
26	山形	2,994	
27	石川	2,977	
28	新潟	2,934	
29	福島	2,899	
30	佐賀	2,892	
31	北海道	2,891	
32	宮城	2,871	
32	大分	2,871	
34	熊本	2,857	
35	福岡	2,813	
36	秋田	2,769	
37	愛媛	2,764	
38	奈良	2,757	
39	鹿児島	2,722	
40	岩手	2,709	
41	青森	2,704	
42	高知	2,703	
43	長崎	2,570	
44	岡山	2,553	
45	鳥取	2,491	
46	宮崎	2,453	
47	沖縄	2,249	

<岡山県の推移>

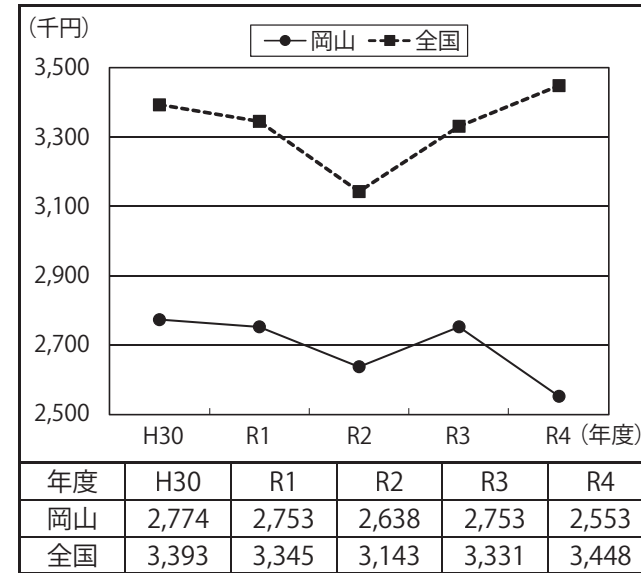

C21

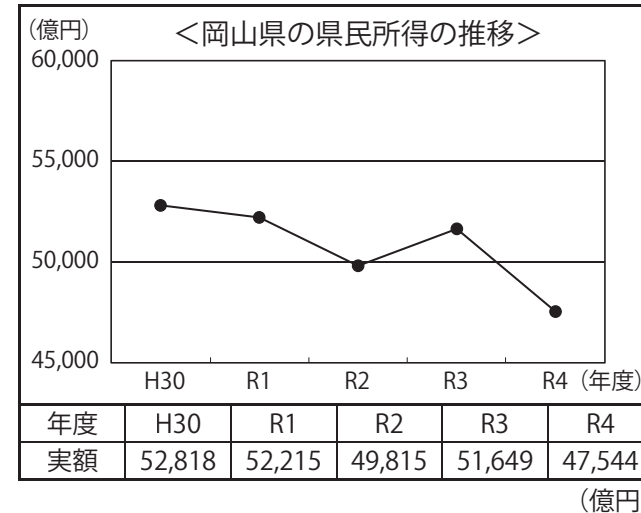

<資料出所ほか>

- 調査期間 令和4年度
- 資料出所 内閣府 経済社会総合研究所「県民経済計算 (平成23年度～令和4年度)」
- 注意 全国値については、全県の単純合計などの数値であり、国民経済計算の値とは一致しない。

C-22 県内総生産(名目)

順位	都道府県名	県内総生産 (百万円)	(兆円)
1	東京	120,219,929	
2	大阪	43,124,192	
3	愛知	43,083,104	
4	神奈川県	35,159,372	
5	埼玉	24,665,567	
6	兵庫	23,462,649	
7	千葉	21,414,302	
8	北海道	20,889,250	
9	福岡	20,187,168	
10	静岡県	18,271,075	
11	茨城県	14,585,606	
12	広島	12,476,116	
13	京都	11,107,553	
14	群馬	9,762,017	
15	宮城	9,614,668	
16	栃木	9,596,238	
17	新潟	9,042,891	
18	長野	8,918,152	
19	三重	8,490,601	
20	岐阜	8,225,187	
21	福島	7,864,963	
22	岡山	7,344,951	
23	滋賀	7,005,956	
24	熊本	6,565,053	
25	山口	6,306,247	
26	鹿児島	6,048,596	
27	愛媛	5,138,119	
28	富山	4,927,629	
29	大分	4,900,706	
30	岩手	4,797,050	
31	石川	4,717,260	
32	長崎	4,653,614	
33	沖縄	4,461,530	
34	青森	4,439,055	
35	山形	4,340,427	
36	和歌山	3,996,073	
37	香川	3,972,232	
38	奈良	3,920,990	
39	宮崎	3,766,949	
40	山梨	3,715,030	
41	秋田	3,629,335	
42	福井	3,494,304	
43	徳島	3,265,795	
44	佐賀	3,148,889	
45	島根	2,752,746	
46	高知	2,407,441	
47	鳥取	1,912,211	
	全県計	595,788,788	

<岡山県の推移>

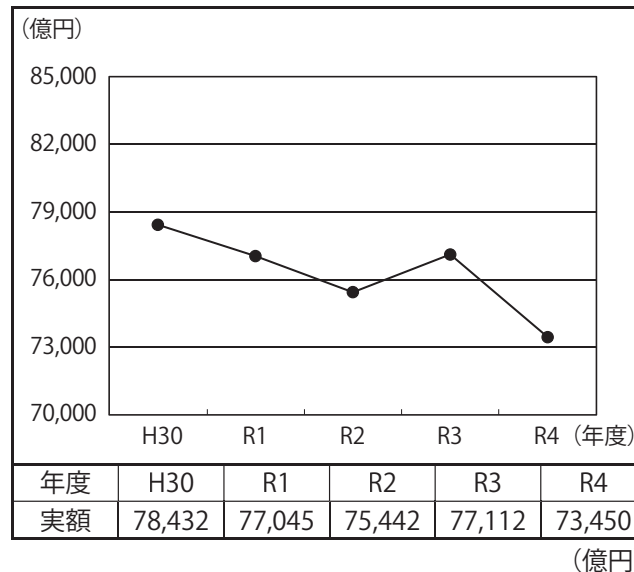

C22

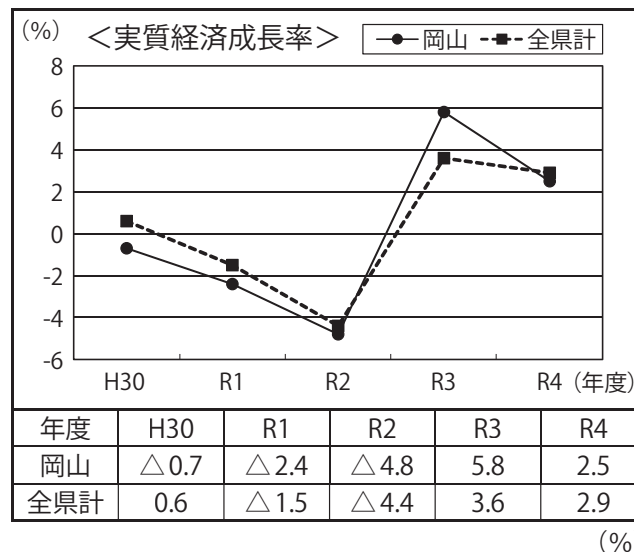

<資料出所ほか>

- 調査期間 令和4年度
- 資料出所 内閣府 経済社会総合研究所「県民経済計算(平成23年度一令和4年度)」
- 注意 全国値については、全県の単純合計などの数値であり、国民経済計算の値とは一致しない。

C-23 新設住宅着工戸数

順位	都道府県名	新設住宅着工戸数 (戸)	(千戸)
1	東京	122,130	
2	大阪	68,018	
3	神奈川	58,580	
4	愛知	51,482	
5	埼玉	49,879	
6	千葉	38,141	
7	福岡	35,014	
8	兵庫	27,530	
9	北海道	23,758	
10	京都	18,312	
11	静岡	18,070	
12	広島	15,502	
13	茨城	14,719	
14	宮城	12,511	
15	熊本	11,270	
16	長野	10,125	
17	沖縄	9,916	
18	群馬	8,927	
19	栃木	8,713	
20	新潟	8,699	
21	岡山	8,497	
22	岐阜	8,162	
23	滋賀	7,733	
24	三重	7,342	
25	福島	6,880	
26	鹿児島	6,873	
27	石川	5,722	
28	長崎	5,707	
29	山口	5,203	
30	宮崎	5,193	
31	大分	5,188	
32	奈良	5,063	
33	岩手	4,721	
34	愛媛	4,678	
35	富山	4,454	
36	山形	4,088	
37	佐賀	4,084	
38	香川	3,953	
39	山梨	3,872	
40	青森	3,454	
41	和歌山	3,364	
42	島根	2,828	
43	福岡	2,825	
44	秋田	2,674	
45	徳島	2,555	
46	高知	2,385	
47	鳥取	1,873	
	全国計	740,667	

<岡山県の推移>

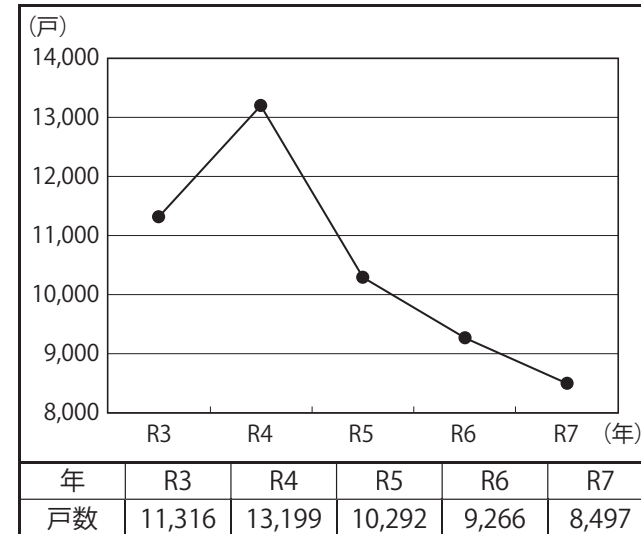

C23

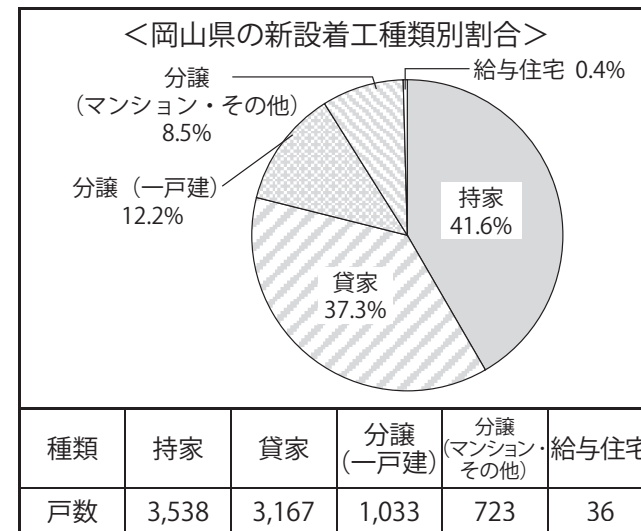

<資料出所ほか>

- 調査期間 令和7年(1.1~12.31)
- 資料出所 国土交通省「建築着工統計調査」

C-24 第2次産業就業者割合

順位	都道府県名	第2次産業 就業者割合 (%)	(%)
1	富山	33.3	
2	山賀	32.9	
3	静岡	32.7	
4	岐阜	32.6	
5	愛知	32.4	
6	三重	31.8	
7	福井	31.6	
8	栃木	31.3	
9	群馬	31.2	
10	福島	29.7	
11	長野	28.8	
12	茨城	28.8	
13	山形	28.7	
14	新潟	28.4	
15	山梨	28.0	
16	石川	28.0	
17	岡山	27.0	
18	山口	26.2	
19	広島	26.1	
20	香川	25.1	
21	兵庫	25.0	
22	岩手	24.8	
23	秋田	24.0	
24	佐賀	24.0	
25	愛媛	23.9	
	全国値	23.7	
26	島根	23.5	
27	徳島	23.3	
28	大分	23.1	
29	大崎	23.0	
30	大阪	22.6	
31	京都	22.5	
32	宮城	22.5	
33	和歌山	22.2	
34	奈良	22.1	
35	鳥取	21.7	
36	熊本	21.2	
37	宮崎	20.8	
38	神奈川	20.2	
39	青森	20.0	
40	福岡	20.0	
41	長崎	19.3	
42	鹿児島	19.1	
43	千葉	19.1	
44	北海道	17.0	
45	高知	17.0	
46	東京都	15.2	
47	沖縄	14.3	

<岡山県の推移>

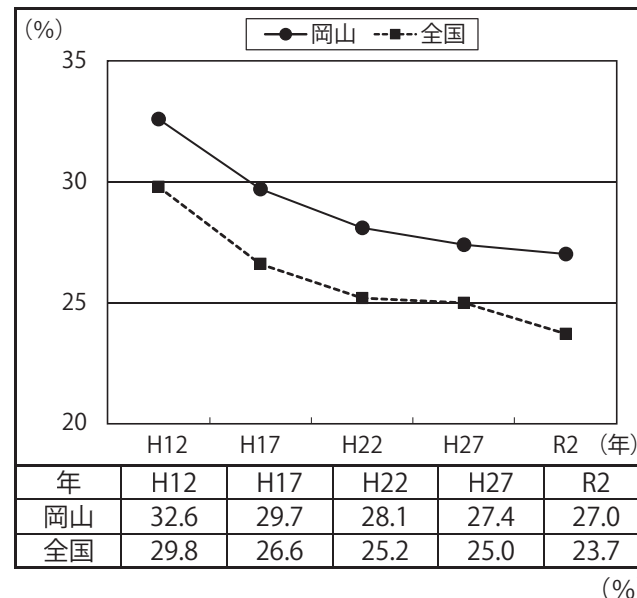

C24

<岡山県の産業別就業者割合>

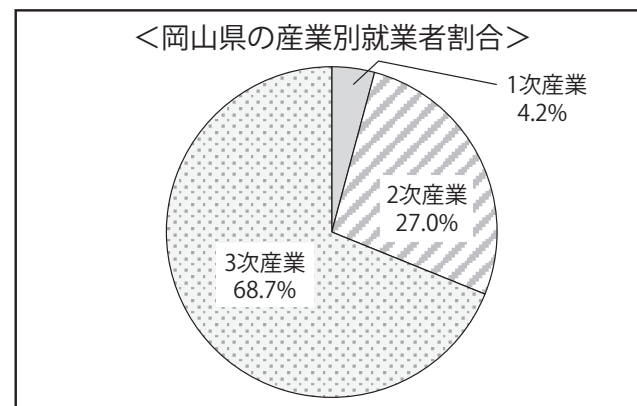

<資料出所ほか>

☆第2次産業とは、鉱業、採石業、砂利採取業、建設業及び製造業のこと

- 調査時点 令和2年10月1日（5年毎）
- 算出方法

$$\frac{\text{第2次産業就業者数}}{\text{15歳以上就業者数（「分類不能の産業」を除く。）}} \times 100$$

- 資料出所 総務省「国勢調査」

C-25 第3次産業就業者割合

順位	都道府県名	第3次産業 就業者割合 (%)	(%)
1	東京	84.4	
2	沖縄	81.5	
3	神奈川県	79.0	
4	千葉県	78.4	
5	福岡	77.5	
6	大阪	76.9	
7	北海道	76.2	
8	京都	75.5	
9	埼玉	75.5	
10	奈良	75.5	
11	長崎	73.9	
12	宮城	73.3	
13	兵庫	73.1	
	全国値	72.8	
14	高知	72.5	
15	鹿児島	72.4	
16	広島	71.2	
17	大分	70.7	
18	鳥取	70.4	
19	香川	70.1	
20	熊本	69.9	
21	島根	69.9	
22	山口	69.6	
23	和歌山	69.4	
24	石川	69.3	
25	宮崎	69.2	
26	愛媛	69.1	
27	徳島	69.0	
28	岡山	68.7	
29	青森	68.6	
30	佐賀	68.4	
31	秋田	67.2	
32	新潟	66.3	
33	茨城	66.0	
34	愛知	65.6	
35	岩手	65.5	
36	山梨	65.2	
37	福井	65.1	
38	三重	64.9	
39	滋賀	64.6	
40	岐阜	64.5	
41	群馬	64.2	
42	福島	64.0	
43	静岡	63.8	
44	富山	63.7	
45	栃木	63.4	
46	長野	62.7	
47	山形	62.6	

<岡山県の推移>

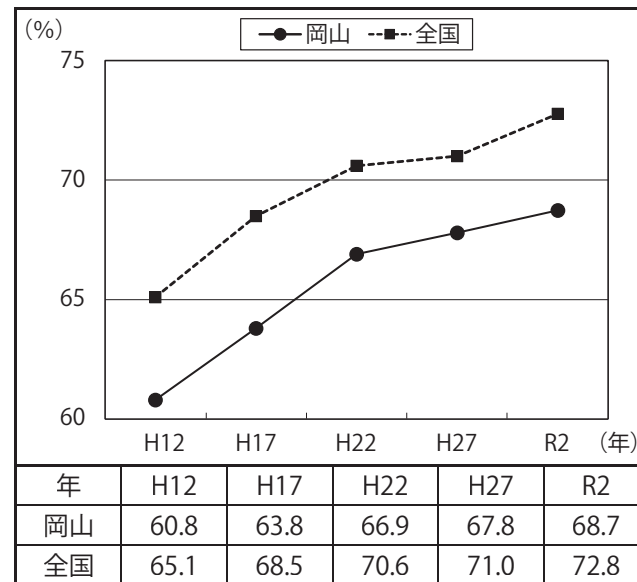

C25

<岡山県の産業別就業者数>

	総数	第1次	第2次	第3次	分類不能
男女計	867,759	35,699	227,154	577,858	27,048
男	468,854	22,437	166,523	265,605	14,289
女	398,905	13,262	60,631	312,253	12,759

(人)

<資料出所ほか>

☆第3次産業とは、電気・ガス・熱供給・水道業、情報通信業、運輸業、郵便業、卸売業、小売業、金融業、保険業、不動産業、物品賃貸業、学術研究、専門・技術サービス業、宿泊業、飲食サービス業、生活関連サービス業、娯楽業、教育、学習支援業、医療、福祉、複合サービス事業、サービス業（他に分類されないもの）及び公務（他に分類されるものを除く）のこと

・調査時点 令和2年10月1日（5年毎）

・算出方法

$$\frac{\text{第3次産業就業者数}}{\text{15歳以上就業者数（「分類不能の産業」を除く。）}} \times 100$$

・資料出所 総務省「国勢調査」

C-26 農業産出額

順位	都道府県名	農業産出額 (億円)	(億円)			
			0	5,000	10,000	15,000
1	北海道	13,478				
2	鹿児島	5,438				
3	茨城	4,536				
4	千葉	4,029				
5	熊本	3,757				
6	宮崎	3,720				
7	青森	3,466				
8	愛知	3,207				
9	岩手	2,975				
10	栃木	2,959				
11	長野	2,890				
12	群馬	2,655				
13	山形	2,441				
14	新潟	2,281				
15	静岡	2,245				
16	福島	2,163				
17	福岡	2,096				
18	宮城	1,924				
19	秋田	1,779				
20	岡山	1,772				
21	兵庫	1,677				
22	埼玉	1,636				
23	長崎	1,590				
24	広島	1,448				
25	大分	1,342				
26	愛媛	1,295				
27	佐賀	1,284				
28	岐阜	1,263				
29	三重	1,218				
30	山梨	1,192				
31	和歌山	1,128				
31	高知	1,128				
33	徳島	986				
34	香川	978				
35	沖縄	879				
36	京都	766				
36	鳥取	766				
38	山口	689				
39	神奈川	686				
40	島根	676				
41	滋賀	610				
42	富山	588				
43	石川	521				
44	福井	433				
45	奈良	413				
46	大阪	320				
47	東京	220				
	全国計	95,543				

<岡山県の推移>

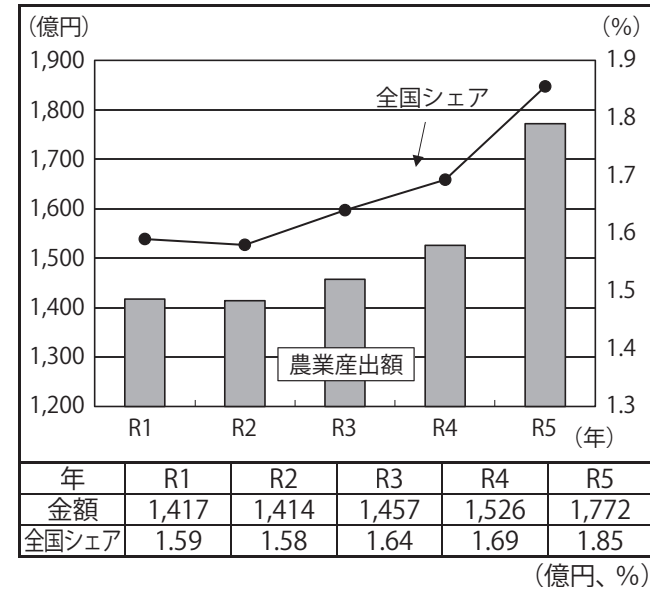

C26

<岡山県の農業産出額の内訳>

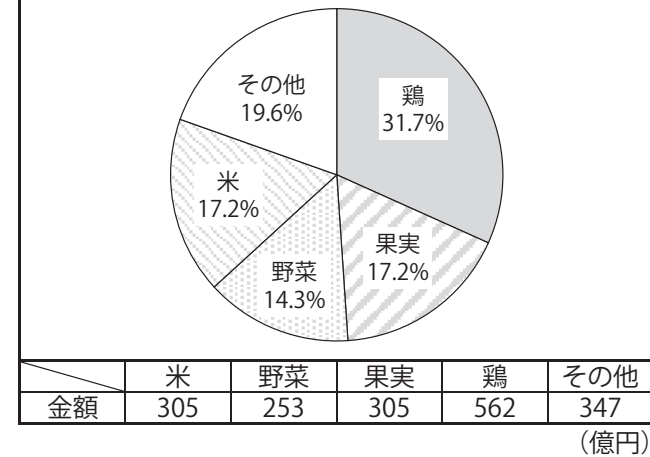

<資料出所ほか>

☆農業産出額とは、品目ごとの生産数量に農家庭先価格を乗じて求めたもの

- ・調査期間 令和5年(1.1~12.31)
- ・資料出所 農林水産省「生産農業所得統計」

C-27 食料自給率(カロリーベース)

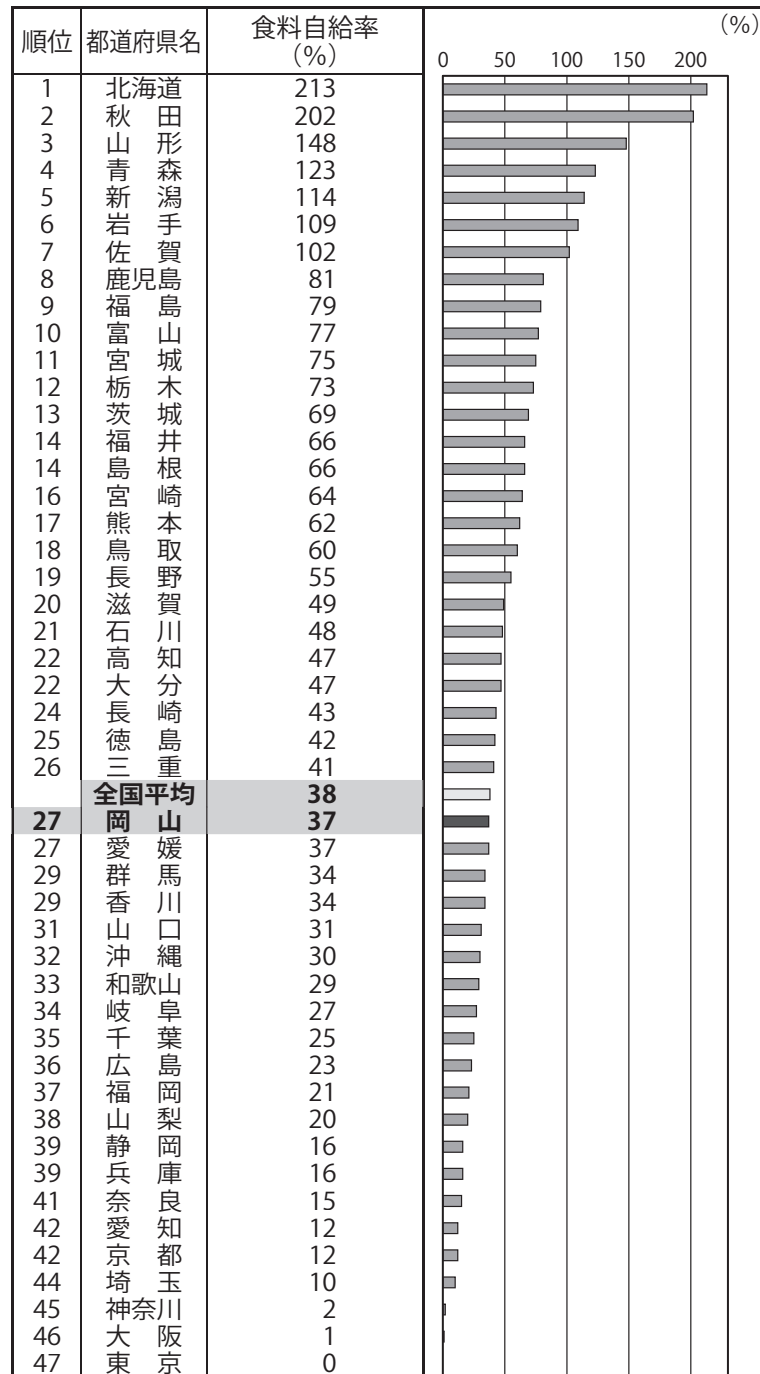

<岡山県の推移>

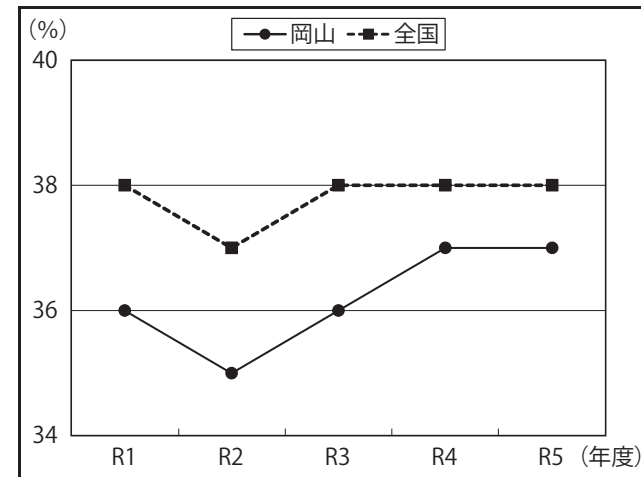

年度	R1	R2	R3	R4	R5
岡山	36	35	36	37	37
全国	38	37	38	38	38

※令和4年度以前は確定値、令和5年度は概算値。(%)

<資料出所ほか>

- 調査期間 令和5年度
- 資料出所 農林水産省「都道府県別食料自給率」

C27

C-28 事業所数

順位	都道府県名	事業所数 (事業所)	(千事業所)
1	東京	802,355	
2	大阪	469,446	
3	神奈川	339,341	
4	愛知	337,888	
5	埼玉	261,920	
6	福岡	240,203	
7	北海道	239,112	
8	兵庫	232,770	
9	千葉	209,164	
10	静岡	173,201	
11	広島	133,957	
12	京都	129,186	
13	茨城	118,235	
14	新潟	108,401	
15	長野	105,129	
16	宮城	104,258	
17	岐阜	97,701	
18	群馬	91,873	
19	福島	87,744	
20	岡山	86,500	
21	栃木	86,204	
22	熊本	80,136	
23	三重	77,705	
24	鹿児島	76,354	
25	沖縄	73,423	
26	愛媛	64,791	
27	長崎	62,219	
28	石川	60,959	
29	山口	59,892	
30	青森	57,973	
31	滋賀	57,342	
32	岩手	56,850	
33	大分	54,561	
34	山形	53,779	
35	宮崎	51,725	
36	富山	51,678	
37	奈良	51,156	
38	和歌山	48,491	
39	香川	48,460	
40	秋田	46,884	
41	山梨	43,437	
42	福井	42,024	
43	佐賀	37,809	
44	徳島	37,028	
45	高知	35,098	
46	島根	34,336	
47	鳥取	25,390	
	全国計	5,844,088	

<岡山県の推移>

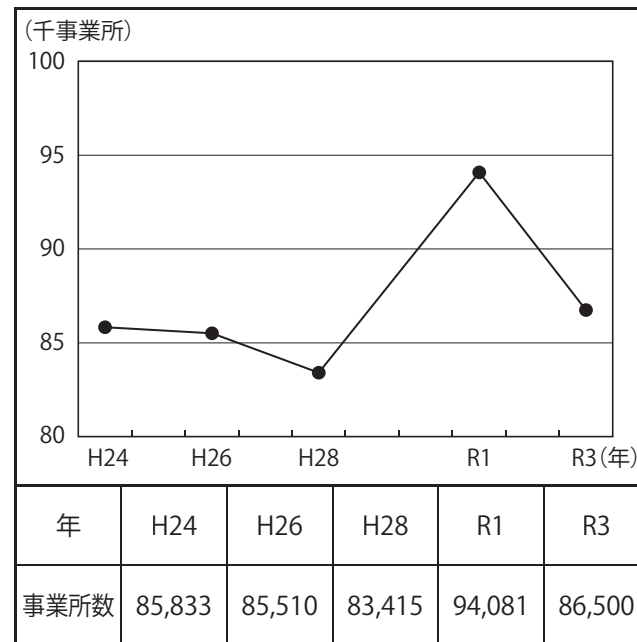

C28

(事業所)

※平成24年は、総務省・経済産業省「平成24年経済センサス-活動調査」(平成24年2月1日時点)による。
 ※平成26年は、総務省「平成26年経済センサス-基礎調査」(平成26年7月1日時点)による。
 ※平成28年は、総務省・経済産業省「平成28年経済センサス-活動調査」(平成28年6月1日時点)による。
 ※令和元年は、総務省「令和元年経済センサス-基礎調査」(令和元年6月1日時点)による。

<資料出所ほか>

- 調査対象 全ての事業所
ただし、個人経営の農林漁業の事業所、国及び地方公共団体の事業所等を除く。
- 調査時点 令和3年6月1日
- 資料出所 総務省・経済産業省「令和3年経済センサス-活動調査」

C-29 製造業事業所数

順位	都道府県名	製造業事業所数 (事業所)	(事業所)
1	愛知	18,248	
2	大阪	18,020	
3	東京	14,861	
4	埼玉	13,062	
5	静岡	10,536	
6	神奈川	9,805	
7	兵庫	8,478	
8	岐阜	6,488	
9	北海道	6,419	
10	長野	6,106	
11	福岡	5,989	
12	広島	5,872	
13	千葉	5,864	
14	新潟	5,806	
15	群馬	5,711	
16	茨城	5,690	
17	京都	5,247	
18	栃木	4,860	
19	福島	3,919	
20	岡山	3,892	
21	三重	3,846	
22	石川	3,167	
23	宮城	3,119	
24	滋賀	3,096	
25	富山	2,985	
26	山形	2,717	
27	福井	2,563	
28	愛媛	2,560	
29	鹿児島	2,521	
30	香川	2,358	
31	熊本	2,222	
32	岩手	2,144	
33	山梨	2,094	
34	山口	2,003	
35	奈良	1,867	
36	秋田	1,778	
37	和歌山	1,740	
38	大分	1,673	
39	長崎	1,643	
40	宮崎	1,550	
41	青森	1,502	
42	佐賀	1,435	
43	徳島	1,294	
44	島根	1,210	
45	高知	1,115	
46	沖縄	977	
47	鳥取	860	
	全国計	220,912	

<岡山県の推移>

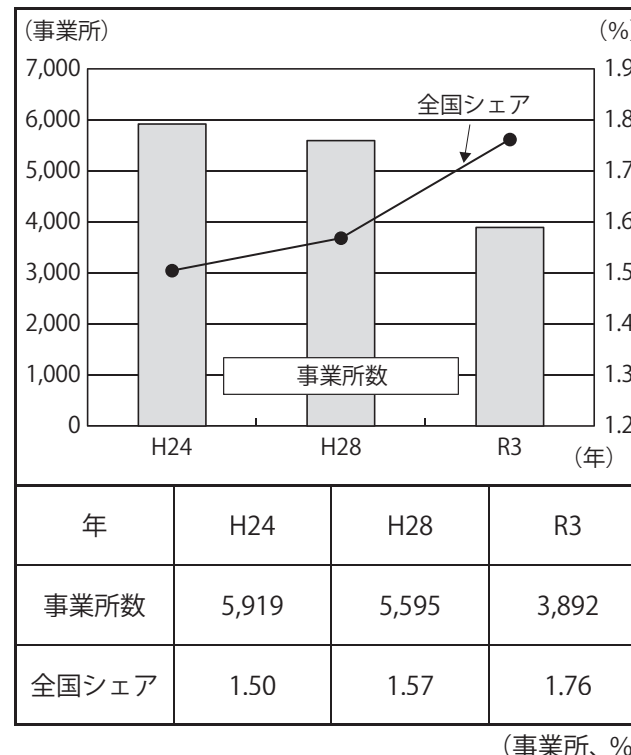

※平成24年は、総務省・経済産業省「平成24年経済センサス-活動調査」による。
 ※平成28年は、総務省・経済産業省「平成28年経済センサス-活動調査」による。
 ※製造事業所数は、各統計の6月1日現在の数値、製造品出荷額等及び付加価値額は、各統計の前年1年間(1.1～12.31)の数値であるため、上記表における「年」がそれぞれ異なる。

<資料出所ほか>

- ・調査時点 令和3年6月1日
- ・資料出所 総務省・経済産業省「令和3年経済センサス-活動調査」

C29

C-30 製造品出荷額等

順位	都道府県名	製造品出荷額等 (百万円)	(兆円)
1	愛知	44,116,150	
2	大阪	17,120,190	
3	静岡	16,514,732	
4	神奈川県	15,916,068	
5	兵庫	15,330,331	
6	埼玉	12,953,268	
7	茨城	12,210,810	
8	千葉	11,976,949	
9	三重	10,513,757	
10	福岡	8,994,982	
11	広島	8,910,331	
12	栃木	8,263,862	
13	群馬	7,932,778	
14	滋賀	7,615,510	
15	東京	7,202,914	
16	岡山	7,088,131	
17	長野	6,072,879	
18	岐阜	5,670,849	
19	北海道	5,649,330	
20	山口	5,627,467	
21	京都	5,304,778	
22	福島	4,790,277	
23	新潟	4,778,398	
24	宮城	4,385,265	
25	大分	3,857,872	
26	愛媛	3,820,256	
27	富山	3,664,889	
28	山形	2,844,138	
29	熊本	2,831,131	
30	石川	2,649,832	
31	香川	2,544,358	
32	山梨	2,540,913	
33	岩手	2,503,319	
34	和歌山	2,402,068	
35	福井	2,159,419	
36	佐賀	2,033,378	
37	鹿児島	2,002,677	
38	徳島	1,801,966	
39	奈良	1,736,711	
40	青森	1,687,237	
41	宮崎	1,646,257	
42	長崎	1,630,126	
43	秋田	1,317,068	
44	島根	1,171,118	
45	鳥取	743,744	
46	高知	553,229	
47	沖縄	472,968	
	全国計	303,554,704	

<岡山県の推移>

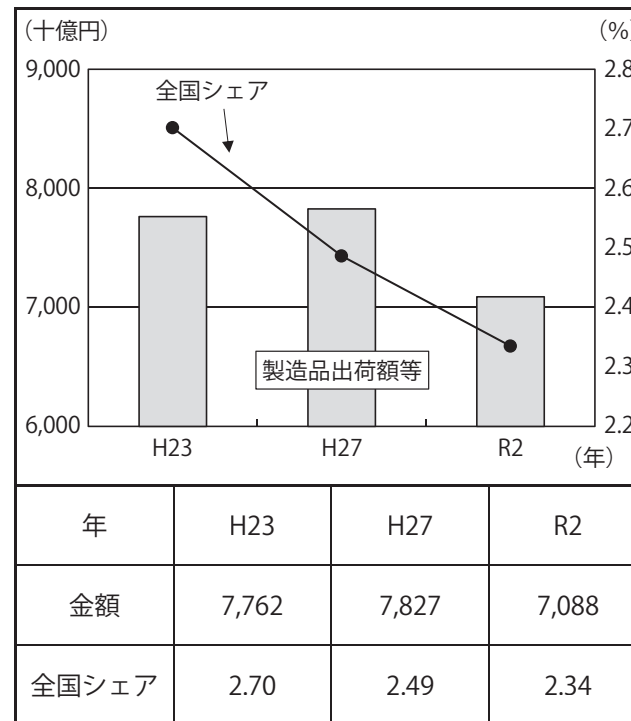

(十億円、%)

※平成23年は、総務省・経済産業省「平成24年経済センサス-活動調査」による。
 ※平成27年は、総務省・経済産業省「平成28年経済センサス-活動調査」による。
 ※製造事業所数は、各統計の6月1日現在の数値、製造品出荷額等及び付加価値額は、各統計の前年1年間(1.1～12.31)の数値であるため、上記表における「年」がそれぞれ異なる。

<資料出所ほか>

- ・調査期間 令和2年(1.1～12.31)
- ・資料出所 総務省・経済産業省「令和3年経済センサス-活動調査」

C30

C-31 製造業付加価値額

順位	都道府県名	製造業付加価値額 (百万円)	(兆円)
1	愛知	11,871,752	
2	大阪	5,703,073	
3	静岡	5,579,256	
4	兵庫	5,091,423	
5	神奈川	4,952,775	
6	埼玉	4,545,899	
7	茨城	4,195,419	
8	三重	3,178,527	
9	千葉	3,136,467	
10	東京	2,840,291	
11	滋賀	2,803,226	
12	栃木	2,668,132	
13	広島	2,630,865	
14	群馬	2,514,655	
15	福岡	2,469,052	
16	京都	2,167,112	
17	長野	2,055,284	
18	岐阜	1,960,092	
19	山口	1,864,269	
20	新潟	1,853,281	
21	岡山	1,768,808	
22	北海道	1,744,631	
23	福島	1,638,642	
24	宮城	1,354,445	
25	富山	1,293,518	
26	山形	1,079,592	
27	山梨	1,075,746	
28	熊本	1,044,091	
29	愛媛	1,011,411	
30	大分	929,808	
31	石川	896,933	
32	徳島	840,000	
33	和歌山	758,736	
34	福井	752,299	
35	岩手	719,913	
36	香川	701,436	
37	佐賀	695,583	
38	奈良	638,888	
39	鹿児島	617,165	
40	宮崎	609,192	
41	長崎	569,683	
42	青森	522,756	
43	秋田	518,560	
44	島根	394,583	
45	鳥取	215,759	
46	高知	182,302	
47	沖縄	170,201	
	全国計	96,825,529	

<岡山県の推移>

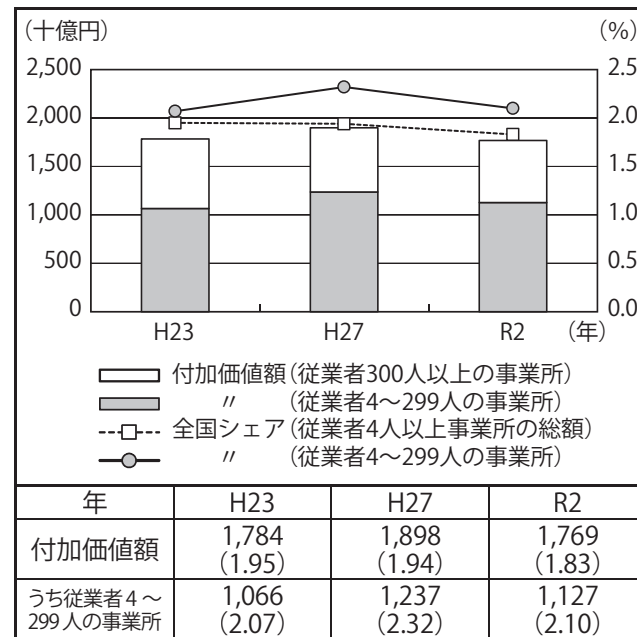

C31

(十億円、%)

- ※付加価値額について、従業員29人以下の事業所は粗付加価値額となる。
- ※平成23年は、総務省・経済産業省「平成24年経済センサス-活動調査」による。
- ※平成27年は、総務省・経済産業省「平成28年経済センサス-活動調査」による。
- ※製造事業所数は、各統計の6月1日現在の数値、製造品出荷額等及び付加価値額は、各統計の前年1年間(1.1～12.31)の数値であるため、上記表における「年」がそれぞれ異なる。

<資料出所ほか>

- ・調査対象 従業員4人以上の事業所
- ・調査期間 令和2年(1.1～12.31)
- ・資料出所 総務省・経済産業省「令和3年経済センサス-活動調査」

C-32 年間商品販売額(卸売・小売業)

順位	都道府県名	年間商品販売額 (百万円)	(兆円)
1	東京	180,939,319	
2	大阪	55,530,383	
3	愛知	40,560,435	
4	神奈川	22,319,225	
5	福岡	22,098,355	
6	北海道	17,732,739	
7	埼玉	17,247,939	
8	兵庫	14,687,960	
9	千葉	13,627,370	
10	広島	11,487,755	
11	宮城	11,282,302	
12	静岡	11,219,473	
13	京都	8,234,429	
14	茨城	6,697,907	
15	新潟	6,556,862	
16	長野	5,574,596	
17	群馬	5,546,095	
18	岡山	5,392,006	
19	栃木	5,294,941	
20	福島	4,651,286	
21	岐阜	4,446,258	
22	熊本	4,291,825	
23	愛媛	3,939,219	
24	鹿児島	3,903,567	
25	石川	3,816,979	
26	三重	3,657,604	
27	香川	3,342,993	
28	岩手	3,282,609	
29	青森	3,159,710	
30	山口	3,104,986	
31	富山	2,989,929	
32	沖縄	2,882,628	
33	長崎	2,799,748	
34	宮崎	2,713,803	
35	滋賀	2,653,765	
36	山形	2,496,363	
37	大分	2,432,342	
38	秋田	2,193,983	
39	和歌山	2,032,599	
40	福井	1,992,748	
41	奈良	1,865,600	
42	佐賀	1,808,641	
43	山梨	1,743,410	
44	徳島	1,510,095	
45	高知	1,423,758	
46	島根	1,389,707	
47	鳥取	1,257,703	
	全国計	539,813,946	

<岡山県の推移>

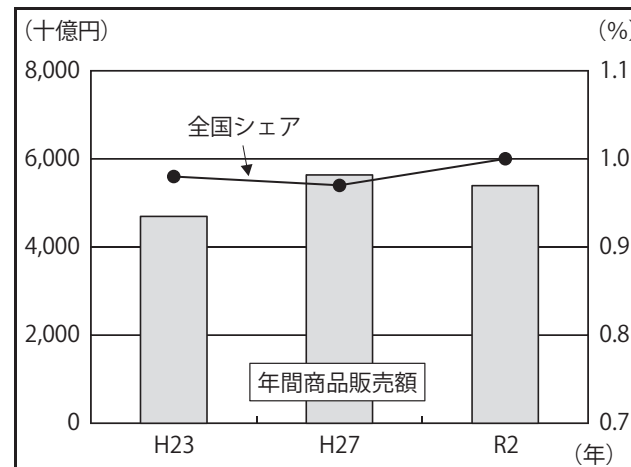

年	H23	H27	R2
金額	4,693	5,637	5,392
全国シェア	0.98	0.97	1.00

(十億円、%)

※平成23年は、総務省・経済産業省「平成24年経済センサス-活動調査」による。
 ※平成27年は、総務省・経済産業省「平成28年経済センサス-活動調査」による。

<資料出所ほか>

- ・調査期間 令和2年(1.1~12.31)
- ・資料出所 総務省・経済産業省「令和3年経済センサス-活動調査」

C32

C-33 消費者物価地域差指数（総合）

順位	都道府県名	消費者物価地域差指数	94	96	98	100	102	104	106
1	東京	104.0							
2	神奈川	103.3							
3	北海道	101.9							
4	山形	101.4							
5	千葉	101.2							
6	京都	101.1							
7	宮城	100.6							
8	埼玉	100.3							
9	沖縄	100.2							
	全国	100.0							
10	岩手	100.0							
10	島根	100.0							
10	高知	100.0							
13	山口	99.9							
14	石川	99.5							
15	熊本	99.4							
16	福井	99.3							
16	大坂	99.3							
16	徳島	99.3							
16	長崎	99.3							
20	秋田	99.2							
20	兵庫	99.2							
22	鳥取	98.9							
23	福島	98.8							
24	三重	98.7							
24	広島	98.7							
26	富山	98.6							
26	滋賀	98.6							
26	香川	98.6							
26	愛媛	98.6							
30	青森	98.5							
31	静岡	98.3							
32	和歌山	98.2							
33	愛知	98.1							
33	奈良	98.1							
35	新潟	98.0							
35	福岡	98.0							
37	長野	97.9							
38	岡山	97.7							
38	山梨	97.7							
38	佐賀	97.7							
41	栃木	97.6							
42	茨城	97.5							
43	大分	97.4							
44	岐阜	97.1							
45	宮崎	97.0							
46	鹿児島	96.4							
47	群馬	96.2							

<岡山県の推移>

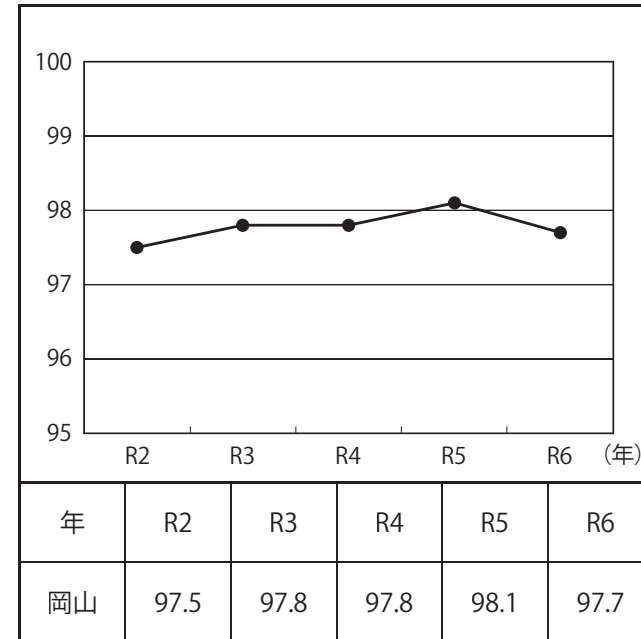

C33

<項目別にみる岡山県の消費者物価指数>

食料	住居	光熱・水道	家具・家事用品	被服及び履物
100.7	82.0	104.1	96.8	102.0
保健医療	交通・通信	教育	教養娯楽	諸雑費
100.0	97.4	86.9	94.9	99.1

<資料出所ほか>

- ☆全国を100として算出
- ・調査期間 令和6年（1.1～12.31）
- ・資料出所 総務省「小売物価統計調査（構造編）2024年」

D 労働

D-34 就業率

順位	都道府県名	就業率 (%)	(%)
1	東京都	64.3	35 40 45 50 55 60 65
2	東京都	62.6	
3	愛知県	62.6	
4	長野県	61.4	
5	滋賀県	61.1	
6	石川県	60.9	
7	富山県	60.8	
8	神奈川県	60.8	
9	静岡県	60.6	
10	山梨県	60.5	
11	岐阜県	60.5	
12	埼玉県	60.4	
13	三重県	60.3	
14	佐賀県	60.3	
15	沖縄県	60.1	
16	栃木県	60.1	
17	群馬県	60.0	
18	千葉県	59.9	
19	鳥取県	59.8	
20	山形県	59.7	
	全国値	59.7	
21	島根県	59.7	
22	広島県	59.4	
23	茨城県	59.2	
24	宮城県	58.9	
25	福島県	58.8	
26	岩手県	58.7	
27	新潟県	58.6	
28	熊本県	58.6	
29	岡山県	58.5	
30	大阪府	58.4	
31	福岡県	58.3	
32	香川県	58.2	
33	京都府	58.0	
34	宮崎県	57.8	
35	兵庫県	57.4	
36	青森県	57.3	
37	鹿児島県	57.3	
38	和歌山県	56.9	
39	愛媛県	56.8	
40	長崎県	56.7	
41	北海道	56.7	
42	高知県	56.6	
43	大分県	56.5	
44	徳島県	56.0	
45	秋田県	56.0	
46	山梨県	55.9	
47	奈良県	54.3	

＜岡山県の推移＞

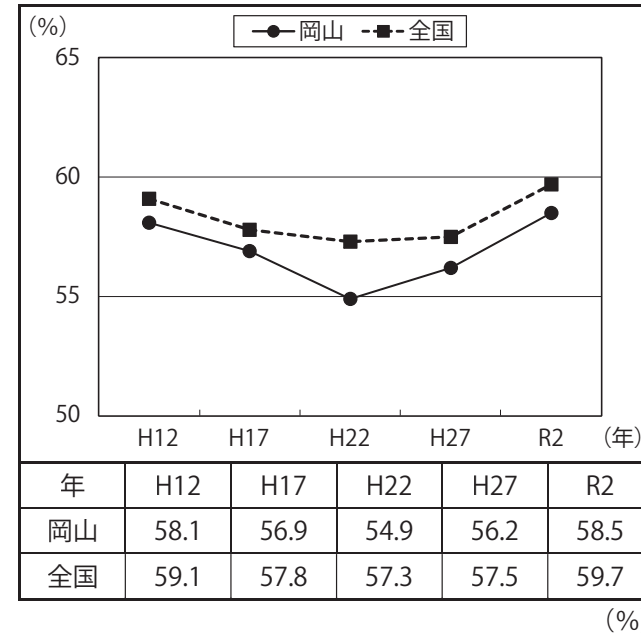

D34

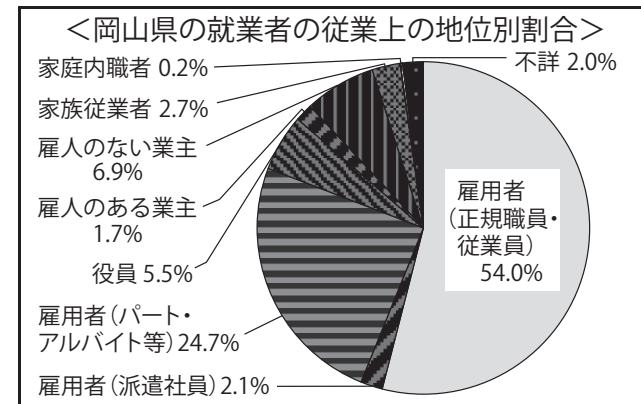

＜資料出所ほか＞

- 調査時点 令和2年10月1日（5年毎）
- 算出方法 $\frac{15歳以上就業者数}{15歳以上人口(労働力状態「不詳」を除く。)} \times 100$
- 資料出所 総務省「国勢調査」

D-35 女性就業率

順位	都道府県名	女性就業率 (%)	(%)					
			35	40	45	50	55	60
1	東京	56.3	[Bar]					
2	福井	55.4	[Bar]					
3	石川	53.9	[Bar]					
4	愛知	53.8	[Bar]					
5	長野	53.8	[Bar]					
6	沖縄	53.8	[Bar]					
7	富山	53.4	[Bar]					
8	佐賀	53.3	[Bar]					
9	鳥取	53.1	[Bar]					
10	滋賀	52.9	[Bar]					
11	山梨	52.9	[Bar]					
12	岐阜	52.9	[Bar]					
13	静岡	52.7	[Bar]					
14	島根	52.5	[Bar]					
15	山形	52.4	[Bar]					
16	三重	52.2	[Bar]					
17	群馬	52.2	[Bar]					
18	熊本	52.0	[Bar]					
19	神奈川	51.9	[Bar]					
20	埼玉	51.9	[Bar]					
	全国値	51.7	[Bar]					
21	栃木	51.7	[Bar]					
22	千葉	51.5	[Bar]					
23	宮崎	51.3	[Bar]					
24	広島	51.2	[Bar]					
25	新潟	51.2	[Bar]					
26	福岡	50.9	[Bar]					
27	岡山	50.9	[Bar]					
28	香川	50.8	[Bar]					
29	茨城	50.8	[Bar]					
30	岩手	50.7	[Bar]					
31	高知	50.6	[Bar]					
32	大阪	50.5	[Bar]					
33	鹿児島	50.5	[Bar]					
34	京都	50.5	[Bar]					
35	宮城	50.4	[Bar]					
36	福島	50.3	[Bar]					
37	青森	49.7	[Bar]					
38	長崎	49.4	[Bar]					
39	兵庫	49.3	[Bar]					
40	徳島	49.2	[Bar]					
41	愛媛	49.1	[Bar]					
42	和歌山	49.0	[Bar]					
43	大分	48.9	[Bar]					
44	北海道	48.3	[Bar]					
45	秋田	48.0	[Bar]					
46	山口	47.8	[Bar]					
47	奈良	46.3	[Bar]					

<岡山県の推移>

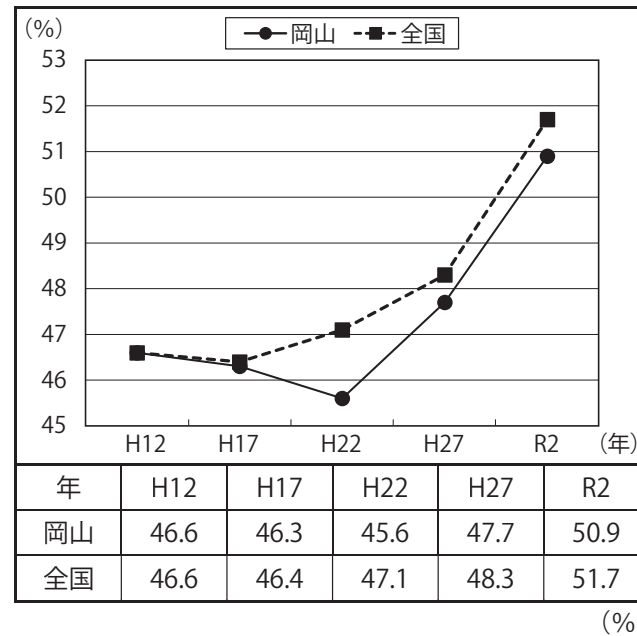

D35

<岡山県の女性の労働力状態(15歳以上)>

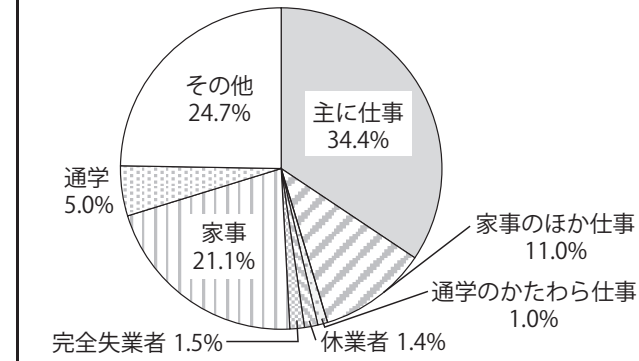

※「その他」には、労働力状態不詳の者を含む。

<資料出所ほか>

- 調査時点 令和2年10月1日(5年毎)
- 算出方法 $\frac{15歳以上女性就業者数}{15歳以上女性人口(労働力状態「不詳」を除く。)} \times 100$
- 資料出所 総務省「国勢調査」

D-36 女性役員比率

順位	都道府県名	女性役員比率 (%)	(%)
1	徳島	29.8	
2	熊本	28.7	
3	高知	28.5	
4	鹿児島	28.1	
5	宮崎	28.0	
6	愛媛	27.7	
7	和歌山	27.6	
8	香川	27.6	
9	青森	27.6	
10	岡山	26.9	
11	佐賀	26.7	
12	長崎	26.7	
13	山口	26.4	
14	鳥取	26.4	
15	福岡	26.3	
16	三重	26.2	
17	福島	26.1	
18	大分	26.1	
19	栃木	26.0	
20	広島	26.0	
21	山形	25.8	
22	京都	25.8	
23	群馬	25.6	
24	福井	25.4	
25	岩手	25.4	
26	愛知	25.3	
27	石川	25.3	
28	宮城	25.1	
29	茨城	25.1	
30	山梨	25.0	
31	島根	25.0	
32	兵庫	25.0	
33	岐阜	24.8	
34	大奈良	24.8	
35	静岡	24.7	
36	全国値	24.6	
37	東京	24.4	
38	富山	24.1	
39	秋田	24.1	
40	新潟	23.8	
41	滋賀	23.7	
42	沖縄	23.2	
43	長野	22.8	
44	北海道	22.7	
45	神奈川	21.6	
46	千葉	21.5	
47	埼玉	21.1	

<岡山県の推移>

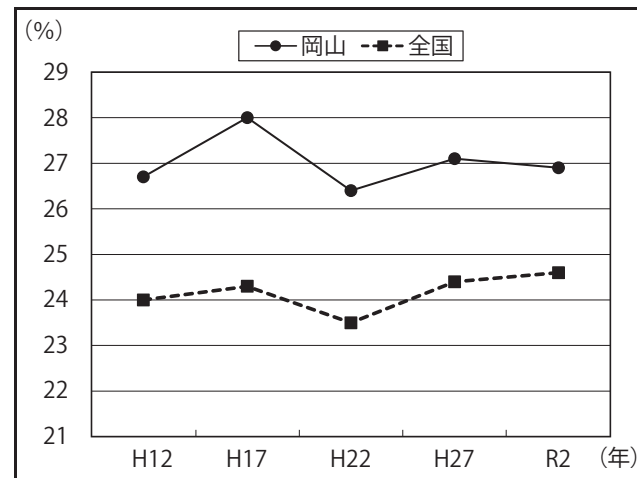

年	H12	H17	H22	H27	R2
岡山	26.7	28.0	26.4	27.1	26.9
全国	24.0	24.3	23.5	24.4	24.6

D36

(%)

<資料出所ほか>

- ☆女性役員比率とは、従業上の地位が役員であるもののうち、女性の割合
- ・調査時点 令和2年10月1日（5年毎）
- ・算出方法 役員（女性）÷役員（総数）×100
- ・資料出所 総務省「国勢調査」

D-37 有効求人倍率

順位	都道府県名	有効求人倍率 (倍)	(倍)
1	東京	1.73	
2	井川	1.69	
3	石川	1.59	
4	香川	1.46	
5	富山	1.46	
6	岐阜	1.45	
7	新潟	1.42	
8	広島	1.41	
9	岡山	1.40	
10	愛媛	1.40	
11	山口	1.38	
12	島根	1.37	
13	山梨	1.30	
14	山形	1.30	
15	鳥取	1.29	
16	群馬	1.28	
17	長野	1.27	
18	大分	1.27	
19	愛知	1.27	
20	福島	1.26	
21	京都	1.26	
22	宮崎	1.23	
23	佐賀	1.23	
	全国値	1.22	
24	秋田	1.22	
25	大阪	1.20	
26	茨城	1.19	
27	宮城	1.18	
28	熊本	1.17	
29	徳島	1.17	
30	栃木	1.17	
31	三重	1.16	
32	奈良	1.15	
33	岩手	1.14	
34	福岡	1.14	
35	長崎	1.11	
36	高知	1.10	
37	和歌山	1.09	
38	青森	1.09	
39	静岡	1.07	
40	鹿児島	1.07	
41	滋賀	1.04	
42	埼玉	1.02	
43	千葉	0.99	
44	兵庫	0.97	
45	北海道	0.97	
46	沖縄	0.97	
47	神奈川	0.86	

<岡山県の推移>

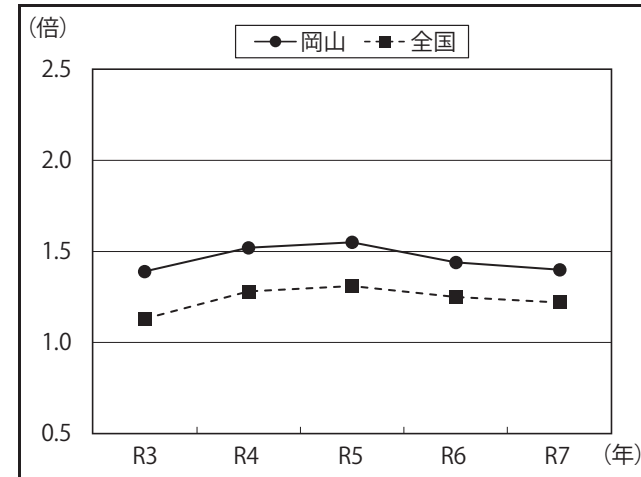

年	R3	R4	R5	R6	R7
岡山	1.39	1.52	1.55	1.44	1.40
全国	1.13	1.28	1.31	1.25	1.22

D37

(倍)

<資料出所ほか>

- ・調査期間 令和7年平均
- ・資料出所 厚生労働省「一般職業紹介状況（職業安定業務統計）」

* D-38 労働時間数

順位	都道府県名	1人平均労働時間数 (時間/月)	(時間/月)
1	奈良	125.3	
2	京都	128.4	
3	神奈川	129.8	
3	兵庫	129.8	
5	千葉	130.5	
6	滋賀	131.0	
7	埼玉	131.1	
8	山梨	134.8	
9	大阪	135.2	
10	愛知	135.4	
11	岐阜	136.2	
12	福岡	136.3	
13	山口	136.5	
14	高知	136.6	
15	沖縄	136.7	
16	三重	136.8	
	全国値	136.9	
17	石川	137.3	
18	和歌山	137.9	
19	広島	138.1	
20	北海道	138.3	
21	島根	138.6	
22	福井	138.7	
22	大分	138.7	
24	宮崎	139.0	
25	鳥取	139.3	
26	栃木	139.4	
26	長野	139.4	
26	長崎	139.4	
29	東京都	139.6	
30	茨城	139.9	
31	熊本	141.0	
32	宮城	141.2	
33	群馬	141.4	
33	新潟	141.4	
33	香川	141.4	
36	徳島	141.5	
37	静岡	141.6	
38	鹿児島	141.9	
39	愛媛	142.2	
40	岡山	142.6	
41	福島	142.8	
41	佐賀	142.8	
43	富山	142.9	
44	秋田	143.2	
45	岩手	144.1	
46	山形	146.7	
47	青森	147.1	

<岡山県の推移>

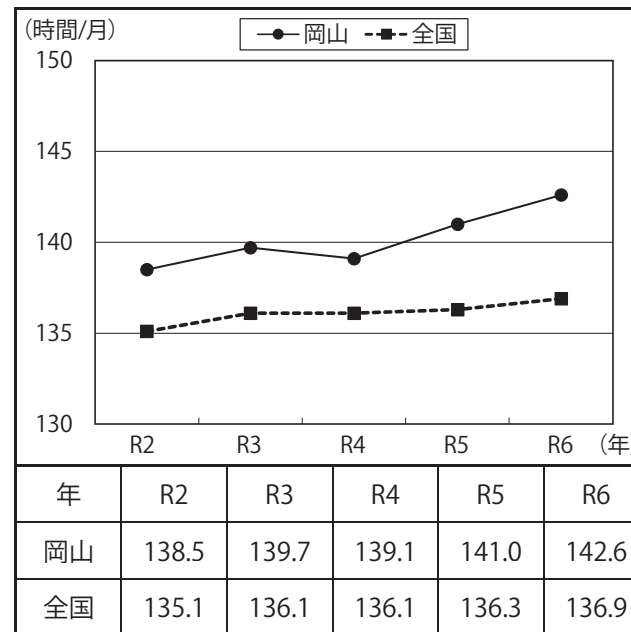

(1人当たり 時間/月)

<岡山県の総実労働時間数>

年	R2	R3	R4	R5	R6
総数	138.5	139.7	139.1	141.0	142.6
所定内	129.2	129.5	128.6	130.6	132.1
所定外	9.3	10.2	10.5	10.4	10.5

(1人当たり 時間/月)

<資料出所ほか>

- ☆常用労働者5人以上を雇用する事業所における常用労働者1人平均月間総実労働時間数
- ☆総実労働時間数とは、所定内及び所定外労働時間数の合計のこと
- ・調査時点 令和6年平均
- ・資料出所 厚生労働省「毎月勤労統計調査」

D38

D-39 常用労働者現金給与総額

順位	都道府県名	1人平均 現金給与総額(円/月)	(千円/月)
1	東京	448,243	
2	愛知	361,991	
3	大阪	360,940	
4	神奈川	350,679	
	全国値	347,994	
5	静岡	332,169	
6	広島	331,573	
7	茨城	329,232	
8	栃木	329,154	
9	宮城	328,582	
10	群馬	328,222	
11	三重	328,054	
12	富山	326,152	
13	徳島	320,525	
14	岡山	319,245	
15	滋賀	317,729	
16	福岡	317,701	
17	長野	316,956	
18	香川	316,455	
19	兵庫	316,221	
20	千葉	315,966	
21	石川	314,324	
22	埼玉	314,093	
23	京都	312,047	
24	愛媛	310,500	
25	岐阜	309,422	
26	山口	308,319	
27	山形	307,512	
28	福井	307,220	
29	新潟	307,179	
30	山梨	306,144	
31	北海道	305,697	
32	福島	304,850	
33	岩手	304,582	
34	熊本	298,691	
35	和歌山	297,135	
36	島根	296,210	
37	高知	294,534	
38	大分	294,046	
39	鹿児島	293,462	
40	秋田	291,307	
41	奈良	285,303	
42	佐賀	284,779	
43	宮崎	280,858	
44	鳥取	280,176	
45	長崎	279,732	
46	青森	279,433	
47	沖縄	249,169	

<岡山県の推移>

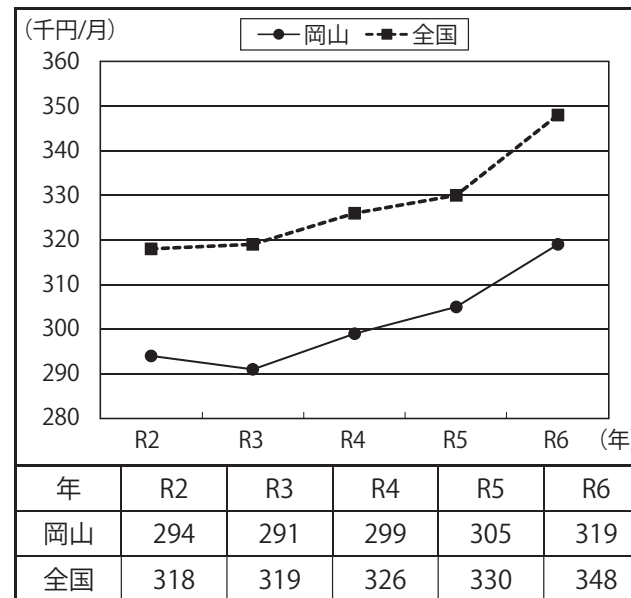

D39

<岡山県の主な産業別常用労働者1人平均
月間現金給与総額>

建設業	419,185
製造業	383,356
運輸・郵便業	365,957
卸売・小売業	232,782
医療・福祉	312,082
教育・学習支援	442,262

(円/月)

<資料出所ほか>

- ☆常用労働者5人以上を雇用する事業所における常用労働者1人平均月間現金給与総額
- ☆現金給与総額とは、所得税、社会保険料等の引き去り前の給与総額で超過勤務手当や賞与等を含む。
 - ・調査時点 令和6年平均
 - ・資料出所 厚生労働省「毎月勤労統計調査」

* D-40 非正規雇用者比率

順位	都道府県名	非正規雇用者比率 (%)	(%)
1	山形	28.9	
2	山富	29.8	
3	福島	29.9	
4	秋田	30.3	
5	福井	30.7	
6	青森	30.8	
7	徳島	30.9	
8	岩手	31.1	
9	新潟	31.1	
10	鳥取	31.6	
11	東京	31.6	
12	石川	31.6	
13	香川	32.0	
14	島根	32.1	
15	高知	32.1	
16	大分	32.5	
17	宮城	32.6	
18	宮崎	32.9	
19	長崎	33.1	
20	愛媛	33.1	
21	岡山	33.2	
22	熊本	33.2	
23	佐賀	33.3	
24	山口	33.5	
25	広島	33.7	
26	栃木	34.1	
	全国値	34.4	
27	茨城	34.6	
28	神奈川	34.7	
29	愛知	34.7	
30	鹿児島	34.8	
31	長野	34.9	
32	千葉	35.2	
33	静岡	35.3	
34	福岡	35.4	
35	群馬	35.7	
36	沖縄	35.7	
37	埼玉	36.1	
38	三重	36.1	
39	和歌山	36.2	
40	山梨	36.3	
41	岐阜	36.4	
42	北海道	36.5	
43	兵庫	36.9	
44	大阪	37.1	
45	滋賀	37.3	
46	奈良	37.6	
47	京都	38.3	

<岡山県の推移>

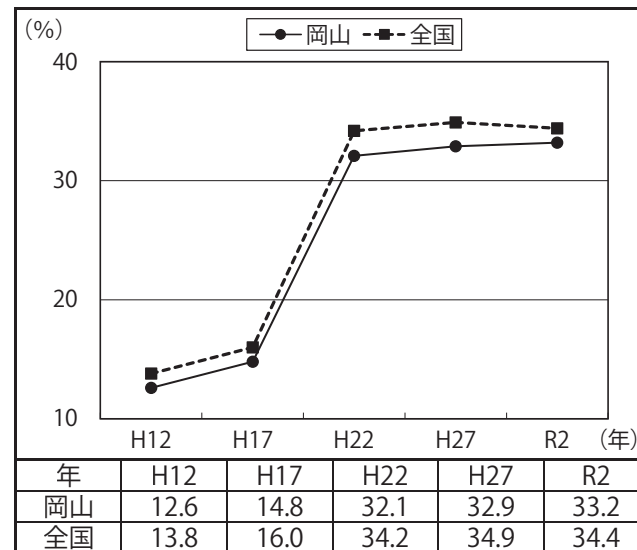

※平成12年及び17年は、臨時雇用者の比率である。(%)

<岡山県の雇用状態別割合>

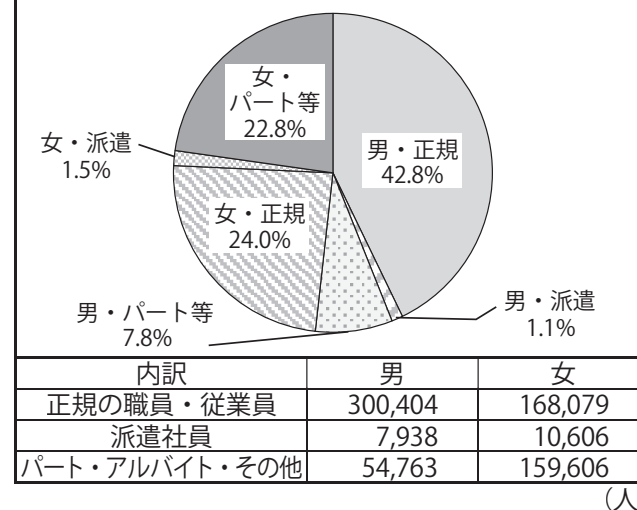

<資料出所ほか>

☆ここでいう非正規雇用者とは、労働者派遣事業所の派遣社員、パート・アルバイト・その他に区分される雇用者のこと

- 調査時点 令和2年10月1日(5年毎)
- 算出方法 非正規雇用者数÷雇用者数×100
- 資料出所 総務省「国勢調査」

D40

E 教育・文化

* E-41 小学校児童数(教員1人当たり)

順位	都道府県名	教員1人当たり 小学校児童数(人)	(人)
1	和歌山	10.05	
2	島根	10.48	
3	高知	10.58	
4	徳島	10.78	
5	山梨	10.92	
6	鹿児島	11.03	
7	北海道	11.30	
8	鳥取	11.43	
9	福井	11.60	
10	岩手	11.67	
11	佐賀	11.68	
12	新潟	11.72	
13	青森	11.75	
14	山形	11.75	
15	長崎	11.98	
16	秋田	12.06	
17	山口	12.07	
18	岡山	12.12	
19	三重	12.22	
20	富山	12.31	
21	大分	12.36	
22	奈良	12.56	
23	宮崎	12.62	
24	福島	12.63	
25	茨城	12.90	
26	香川	12.98	
27	愛媛	12.99	
28	岐阜	13.01	
29	群馬	13.02	
30	栃木	13.02	
31	宮城	13.18	
32	長野	13.22	
33	滋賀	13.24	
34	京都	13.26	
35	広島	13.32	
36	熊本	13.32	
37	石川	13.34	
38	大阪	13.43	
	全国値	13.68	
39	兵庫	13.86	
40	沖縄	14.43	
41	福岡	14.44	
42	愛知	14.72	
43	静岡	14.77	
44	千葉	15.47	
45	神奈川	15.62	
46	埼玉	15.65	
47	東京	16.45	

<岡山県の推移>

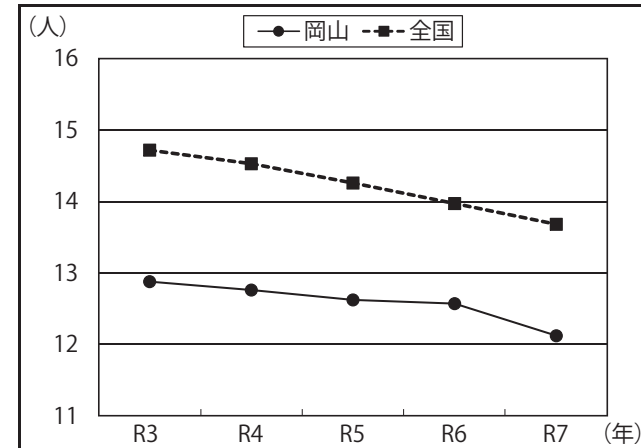

年	R3	R4	R5	R6	R7
岡山	12.88	12.76	12.62	12.57	12.12
全国	14.72	14.53	14.26	13.97	13.68

(人)

E41

<岡山県の小学校>

年	R3	R4	R5	R6	R7
学校数	389	383	375	371	361
児童数	97,981	96,499	94,614	92,600	90,295
教員数	7,609	7,562	7,496	7,364	7,451

(校、人)

<資料出所ほか>

- 調査時点 令和7年5月1日
- 算出方法 小学校児童数÷小学校教員数(本務者)
- 資料出所 文部科学省「学校基本調査」

* E-42 中学校生徒数(教員1人当たり)

順位	都道府県名	教員1人当たり 中学校生徒数(人)	(人)				
			0	5	10	15	20
1	高知	8.74	[Bar]				
2	島根	9.13	[Bar]				
3	青森	9.53	[Bar]				
4	和歌山	9.71	[Bar]				
5	秋田	9.94	[Bar]				
6	北海道	10.27	[Bar]				
7	徳島	10.28	[Bar]				
8	岩手	10.38	[Bar]				
9	鹿児島	10.44	[Bar]				
10	鳥取	10.49	[Bar]				
11	佐賀	10.50	[Bar]				
12	福島	10.62	[Bar]				
13	長崎	10.77	[Bar]				
14	山梨	10.83	[Bar]				
15	新潟	10.88	[Bar]				
16	福井	11.06	[Bar]				
17	長野	11.06	[Bar]				
18	山口	11.19	[Bar]				
19	宮崎	11.21	[Bar]				
20	山形	11.49	[Bar]				
21	大宮	11.54	[Bar]				
22	茨城	11.59	[Bar]				
23	茨城	11.76	[Bar]				
24	熊本	11.79	[Bar]				
25	三重	11.87	[Bar]				
26	群馬	11.91	[Bar]				
27	岡山	11.96	[Bar]				
28	奈良	11.98	[Bar]				
29	京都	11.98	[Bar]				
30	愛媛	11.99	[Bar]				
31	栃木	12.12	[Bar]				
32	香川	12.25	[Bar]				
33	大阪	12.25	[Bar]				
34	岐阜	12.27	[Bar]				
35	沖縄	12.28	[Bar]				
36	富山	12.34	[Bar]				
	全国値	12.56	[Bar]				
37	滋賀	12.74	[Bar]				
38	広島	12.80	[Bar]				
39	石川	13.05	[Bar]				
40	福岡	13.23	[Bar]				
41	兵庫	13.29	[Bar]				
42	静岡	13.41	[Bar]				
43	千葉	13.89	[Bar]				
44	愛知	14.06	[Bar]				
45	埼玉	14.29	[Bar]				
46	神奈川	14.78	[Bar]				
47	東京都	15.04	[Bar]				

<岡山県の推移>

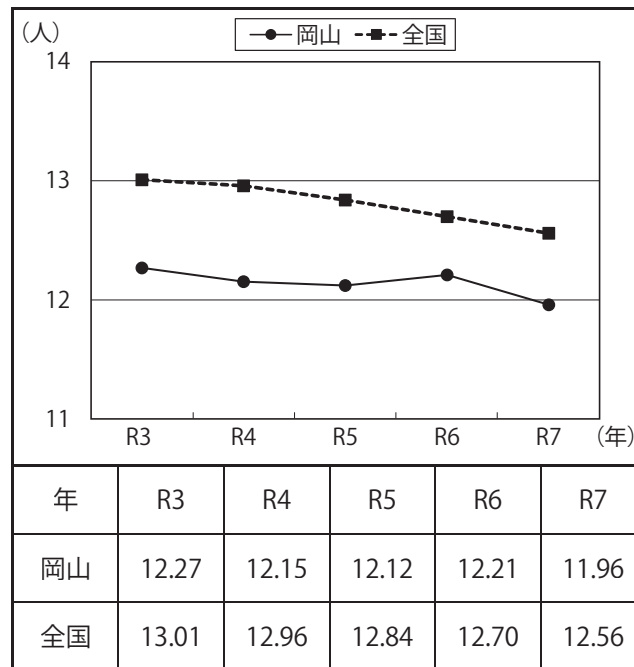

E42

(人)

<岡山県の中学校>

年	R3	R4	R5	R6	R7
学校数	165	164	163	161	159
生徒数	50,820	50,145	49,563	48,951	48,441
教員数	4,142	4,126	4,089	4,008	4,049

(校、人)

<資料出所ほか>

- ・調査時点 令和7年5月1日
- ・算出方法 中学校生徒数÷中学校教員数(本務者)
- ・資料出所 文部科学省「学校基本調査」

E-43 県内就職率（高等学校等卒業後の状況）

順位	都道府県名	県内就職率 (%)	(%)
1	愛知	94.7	
2	山	94.3	
3	北海道	93.9	
4	滋賀	92.0	
5	大阪	91.2	
6	長野	90.0	
7	石川	89.9	
8	福井	89.4	
9	静岡	89.0	
10	新潟	88.8	
11	広島	86.7	
12	茨城	86.4	
13	山梨	86.0	
14	三重	85.9	
15	群馬	85.7	
16	東京	85.3	
17	香川	84.9	
18	兵庫	82.7	
19	栃木	82.2	
20	福岡	82.1	
21	福島	81.2	
	全国値	81.1	
22	山口	80.8	
23	岡山	80.4	
24	千葉	80.2	
25	神奈川	80.2	
26	愛媛	78.6	
27	島根	78.3	
28	宮城	78.0	
29	山形	77.3	
30	京都	76.6	
31	鳥取	76.4	
32	徳島	76.0	
33	和歌山	75.1	
34	秋田	73.8	
35	岐阜	73.2	
36	大分	72.8	
37	岩手	71.8	
38	長崎	71.8	
39	沖縄	71.4	
40	高知	68.4	
41	奈良	67.7	
42	埼玉	67.6	
43	佐賀	66.1	
44	熊本	65.7	
45	宮崎	62.4	
46	青森	61.2	
47	鹿児島	58.5	

<岡山県の推移>

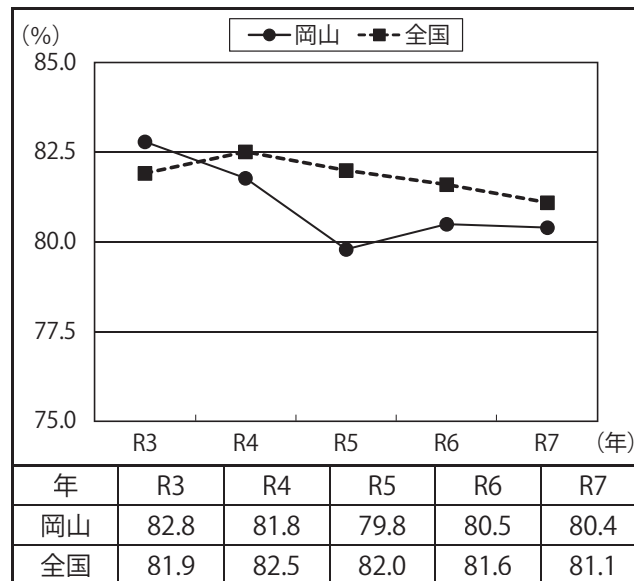

※令和3年～令和6年は特別支援学校高等部の卒業者を含まない。(%)

<高校卒業後の県外就職先県別割合>

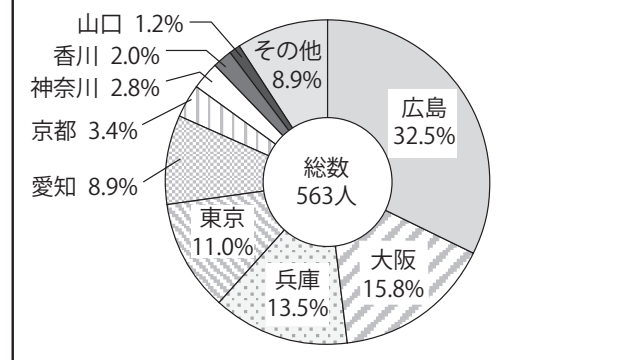

<資料出所ほか>

- 調査時点 令和7年5月1日
- 算出方法 $\frac{\text{就職者数} - \text{県外就職者}}{\text{就職者数}} \times 100$
- 資料出所 文部科学省「学校基本調査」
- 就職者には、就職進学者を含む。
- 令和7年3月に高等学校、中等教育学校後期課程、特別支援学校高等部を卒業した者の状況

E43

E-44 大学・短大等進学率

順位	都道府県名	大学・短大等進学率 (%)	(%)
1	東京	74.8	
2	京都	74.5	
3	神奈川	70.5	
4	大阪	69.8	
5	兵庫	68.1	
6	広島	67.6	
7	埼玉	66.9	
8	千葉	65.2	
9	愛知	65.1	
10	奈良	64.8	
11	石川	63.9	
	全国値	62.6	
12	山梨	62.3	
13	福井	62.2	
14	岐阜	62.0	
15	滋賀	61.8	
16	香川	59.8	
17	富山	59.4	
18	徳島	59.2	
19	福岡	59.2	
20	群馬	58.6	
21	愛媛	58.4	
22	静岡	58.3	
23	和歌山	58.1	
24	岡山	57.8	
25	茨城	57.7	
26	高知	57.6	
27	栃木	57.0	
28	宮城	56.9	
29	三重	56.1	
30	長野	55.9	
31	新潟	55.2	
32	青森	54.8	
33	北海道	53.9	
34	大分	53.3	
35	福島	52.6	
36	鳥根	52.5	
37	鳥取	52.3	
38	熊本	51.2	
39	佐賀	50.9	
40	山形	50.5	
41	長崎	50.2	
42	岩手	49.9	
43	山口	49.6	
44	秋田	49.0	
45	宮崎	49.0	
46	沖縄	48.8	
47	鹿児島	48.7	

<岡山県の推移>

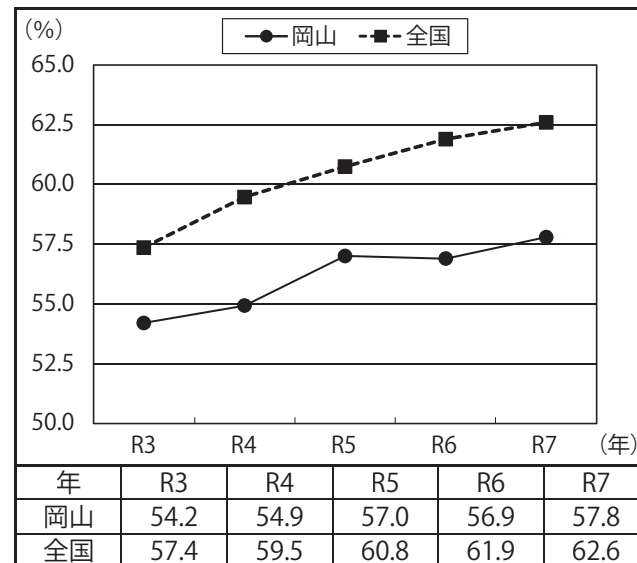

※令和3年～令和6年は特別支援学校高等部の卒業者を含まない。(%)

<高校卒業後の進路別割合>

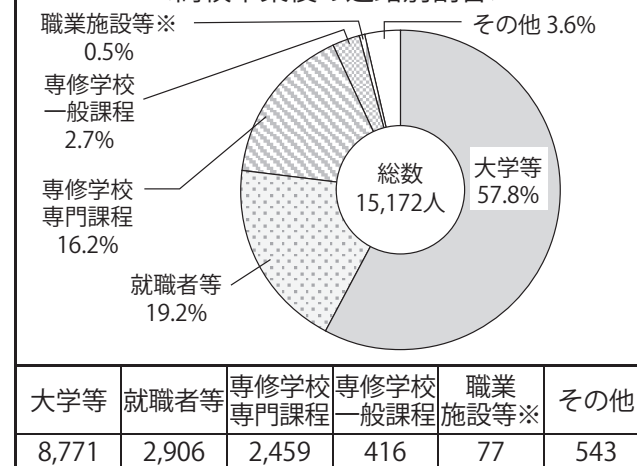

※公共職業能力開発施設等のこと (人)

<資料出所ほか>

- 調査時点 令和7年5月1日
- 資料出所 文部科学省「学校基本調査」
- 通信教育部への進学者数を含む。
- 令和7年3月に高等学校、中等教育学校後期課程、特別支援学校高等部を卒業した者の状況

E44

E-45 県内高卒者で大学・短大入学者のうち、自県の大学等への入学者割合

順位	都道府県名	入学者のうち自県の大学・短大へ入学した者の割合(%)	(%)
1	愛知	72.9	
2	東京	69.9	
3	福岡	67.4	
4	北海道	66.5	
5	大阪	62.2	
6	宮城	56.8	
7	京都	54.9	
8	広島	52.8	
9	石川	50.9	
10	熊本	48.2	
11	兵庫	46.8	
	全国値	46.5	
12	新潟	43.4	
13	沖縄	42.8	
14	岡山	42.6	
15	青森	42.2	
16	神奈川	41.6	
17	長崎	39.1	
18	愛媛	37.7	
19	徳島	37.4	
20	群馬	37.3	
21	鹿児島	36.3	
22	千葉	35.6	
23	福井	34.4	
24	大分	34.2	
25	岩手	31.8	
26	高知	30.7	
27	静岡	30.3	
28	宮崎	30.0	
29	埼玉	29.9	
30	山口	29.8	
31	秋田	28.8	
32	栃木	28.3	
33	岐阜	25.9	
34	三重	25.8	
35	山形	25.3	
36	富山	24.6	
37	長野	24.4	
38	福島	24.4	
39	山梨	23.3	
40	香川	22.1	
41	鳥取	20.8	
42	島根	20.7	
43	滋賀	20.4	
44	佐賀	18.8	
45	和歌山	18.6	
46	茨城	18.2	
47	奈良	16.3	

<岡山県の推移>

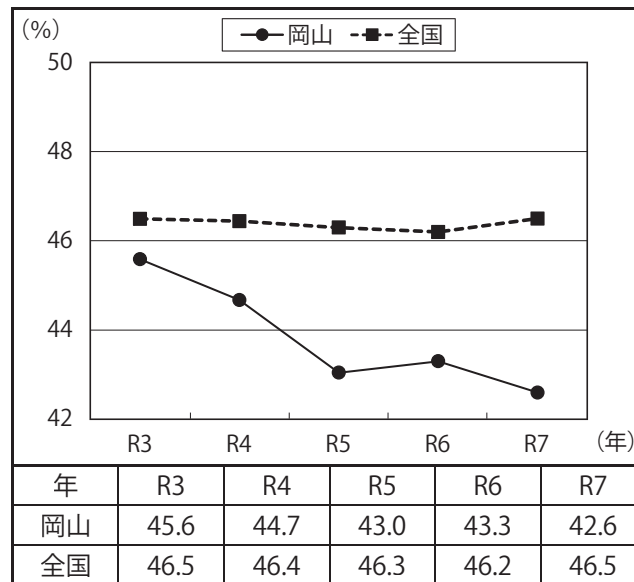

E45

<岡山県内高卒者で大学・短大入学者の入学先県別割合>

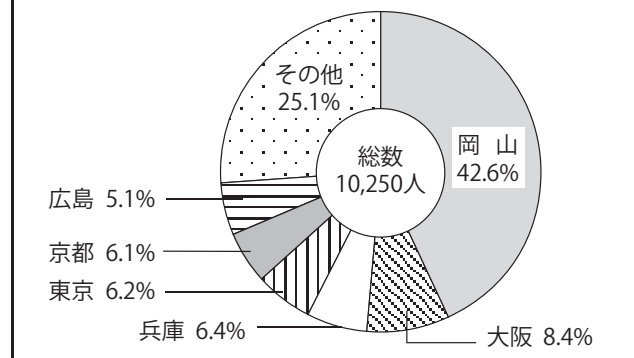

<資料出所ほか>

- ・調査時点 令和7年5月1日
- ・算出方法 自県大学・短大入学者数÷県内高卒者で大学・短大入学者数×100
- ・資料出所 文部科学省「学校基本調査」
- ・県内高卒者は県内に所在する高校等の卒業生である。
- ・入学者数には、5月1日現在在籍しない者は含まない。
- ・大学の所在地は、入学した学部の所在地による。
- ・短期大学の所在地は、入学した学科の所在地による。

E-46 県内大学・短大入学者に占める自県の出身者の割合

順位	都道府県名	県内大学・短大入学者に占める自県の出身者の割合(%)	(%)
1	沖 縄	80.4	
2	北海道	74.3	
3	愛 知	64.9	
4	鹿 児 島	63.4	
5	静 岡	62.2	
6	広 島	60.4	
7	三 重	60.3	
8	青 森	60.3	
9	熊 本	60.0	
10	宮 崎	57.4	
11	新 潟	57.3	
12	福 井	57.3	
13	福 岡	57.0	
14	岩 手	56.3	
15	愛 媛	54.9	
16	長 崎	53.4	
17	長 野	52.7	
18	福 島	52.3	
19	宮 城	49.2	
20	兵 庫	48.7	
21	大 阪	48.6	
22	栃 木	48.4	
23	香 川	47.6	
24	茨 城	47.6	
25	岐 阜	47.1	
26	群 馬	46.7	
27	徳 島	46.2	
28	岡 山	45.8	
29	秋 田	45.2	
30	石 川	44.9	
	全国値	44.9	
31	富 山	41.7	
32	千 葉	40.5	
33	大 分	40.5	
34	神 奈 川	39.9	
35	高 知	39.1	
36	和 歌 山	39.0	
37	埼 玉	38.9	
38	東 京	34.6	
39	島 根	34.5	
40	山 形	34.3	
41	佐 賀	32.9	
42	山 口	32.7	
43	山 梨	30.5	
44	鳥 取	29.5	
45	奈 良	27.4	
46	京 都	24.8	
47	滋 賀	22.5	

<岡山県の推移>

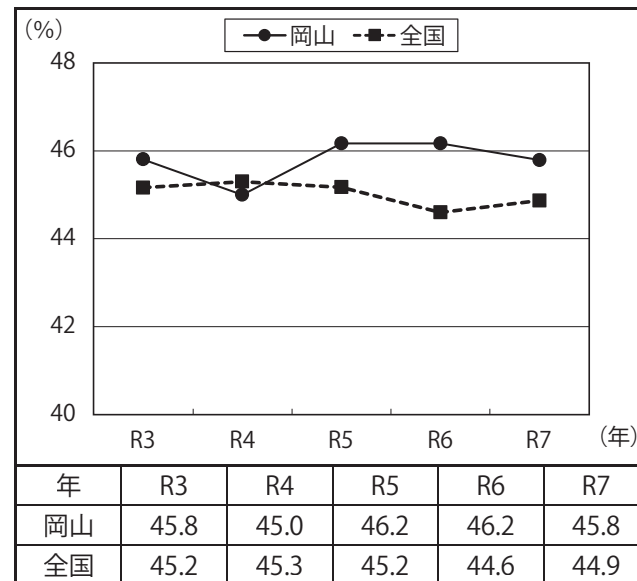

E46

<岡山県内大学・短大入学者の出身県別割合>

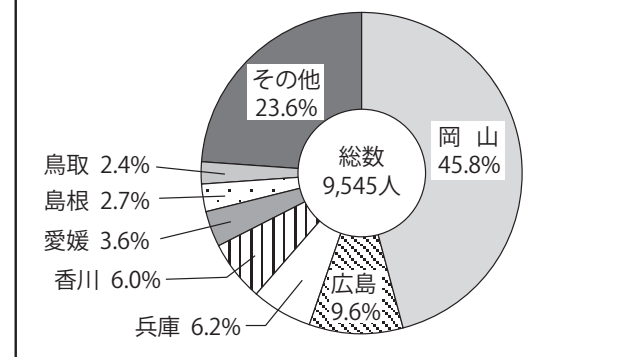

<資料出所ほか>

- ・調査時点 令和7年5月1日
- ・算出方法 自県出身者数÷県内大学・短大入学者数×100
- ・資料出所 文部科学省「学校基本調査」
- ・自県出身者は、県内に所在する高校等の卒業者である。
- ・入学者数には、5月1日現在在籍しない者は含まない。
- ・大学の所在地は、入学した学部の所在地による。
- ・短期大学の所在地は、入学した学科の所在地による。

E-47 大学・短大数 (人口10万人当たり)

順位	都道府県名	人口10万人当たり 大学・短大数 (校)	(校)
1	東京都	1.71	
2	京石川	1.64	
3	岡山	1.42	
4	青森	1.29	
5	新潟	1.29	
6	山梨	1.26	
7	東京都	1.23	
8	秋田	1.23	
9	岐阜	1.20	
10	山口	1.17	
11	群馬	1.16	
12	山形	1.09	
13	高知	1.07	
14	徳島	1.02	
15	奈良	1.01	
16	北海道	1.01	
17	福岡	1.00	
18	長野	0.96	
19	兵庫	0.96	
20	福井	0.95	
21	愛知	0.92	
22	大分	0.92	
	全国値	0.89	
23	宮城	0.89	
24	広島	0.88	
25	大阪	0.88	
26	岩手	0.87	
27	宮崎	0.87	
28	滋賀	0.86	
29	長崎	0.80	
30	香川	0.76	
31	鳥取	0.75	
32	福島	0.75	
33	栃木	0.74	
34	愛媛	0.71	
35	富山	0.70	
36	沖縄	0.68	
37	和歌山	0.68	
38	鹿児島	0.65	
39	熊本	0.65	
40	三重	0.64	
41	佐賀	0.63	
42	千葉	0.56	
43	静岡	0.54	
44	埼玉	0.53	
45	茨城	0.50	
46	神奈川	0.48	
47	島根	0.47	

<岡山県の推移>

年	R3	R4	R5	R6	R7
大学	18	18	18	18	18
短大	8	8	8	8	8

(校)

<岡山県の大学・短大学生数>

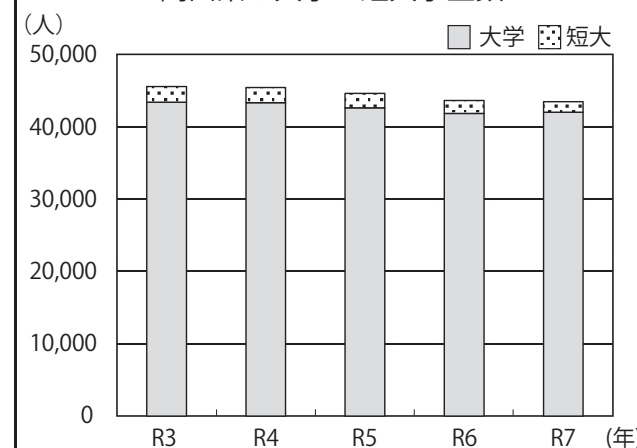

年	R3	R4	R5	R6	R7
大学	43,366	43,296	42,577	41,814	41,962
短大	2,164	2,097	2,004	1,780	1,466

(人)

<資料出所ほか>

- 調査時点 令和7年5月1日
- 算出方法 大学・短期大学校数÷総人口×100,000
- 資料出所 文部科学省「学校基本調査」
総人口は、総務省「人口推計」(令和6年10月1日時点)を使用

E47

* E-48 小・中・高等学校不登校者数(児童生徒千人当たり)

順位	都道府県名	児童生徒千人当たり 不登校児童生徒数(人)	(人)
1	福井	26.5	
2	岡山	28.2	
3	福島	28.7	
4	宮崎	29.4	
5	香川	29.4	
6	高知	29.8	
7	佐賀	30.2	
8	埼玉	30.5	
9	山形	30.6	
10	青森	30.8	
11	岩手	30.9	
12	徳島	31.0	
13	京都	31.1	
14	茨城	31.2	
15	千葉	31.7	
16	山梨	32.2	
17	東京都	32.7	
18	秋田	32.7	
19	山口	32.8	
20	群馬	33.1	
21	兵庫	33.3	
22	大分	33.7	
23	長崎	33.9	
24	富山	33.9	
25	北海道	34.6	
26	新潟	34.6	
27	岐阜	34.7	
	全国値	34.9	
28	滋賀	35.0	
29	鹿児島	35.1	
30	神奈川	35.1	
31	熊本	35.3	
32	三重	35.9	
33	愛知	36.1	
34	愛媛	36.2	
35	鳥取	37.0	
36	石川	37.3	
37	広島	37.5	
38	和歌山	37.5	
39	大阪	37.9	
40	奈良	38.7	
41	静岡	39.1	
42	栃木	39.1	
43	長野	40.1	
44	福岡	42.6	
45	島根	43.3	
46	宮城	43.9	
47	沖縄	46.5	

<岡山県の推移>

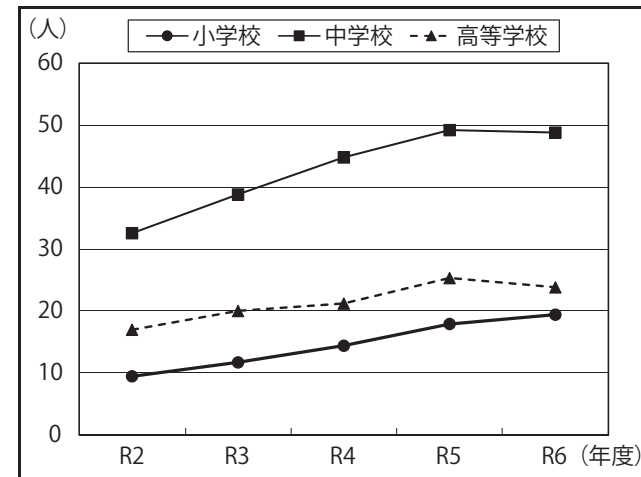

年度	R2	R3	R4	R5	R6
小学校	9.4	11.7	14.4	17.9	19.4
中学校	32.5	38.8	44.8	49.2	48.8
高等学校	17.0	20.0	21.2	25.3	23.8

(人)

※小学校には義務教育学校前期課程、中学校には義務教育学校後期課程及び中等教育学校前期課程、高等学校には中等教育学校後期課程を含む。

<資料出所ほか>

☆不登校とは、年度間に連続又は断続して30日以上欠席した児童生徒のうち、欠席理由が「不登校」に該当するもの

- ・調査期間 令和6年度
- ・算出方法 不登校者数÷児童生徒数×1,000
- ・資料出所 文部科学省「児童生徒の問題行動・不登校等生徒指導上の諸問題に関する調査」

児童生徒数は、文部科学省「学校基本調査」(令和6年5月1日時点)を使用

E48

* E-49 小・中・高等学校の暴力行為発生件数(児童生徒千人当たり)

順位	都道府県名	児童生徒千人当たり 暴力行為発生件数(件)	(件)
			0 3 6 9 12 15 18 21 24 27
1	愛媛	0.7	
2	山形	1.0	
3	福井	1.4	
4	群馬	2.5	
5	宮崎	3.2	
6	東京都	3.9	
6	鹿児島	3.9	
8	北海道	4.0	
8	和歌山	4.0	
8	福岡	4.0	
11	山梨	4.1	
12	高知	4.2	
13	奈良	5.3	
13	熊本	5.3	
15	岡山	6.6	
16	大分	6.7	
17	兵庫	6.8	
18	長野	7.3	
18	長崎	7.3	
20	石川	7.8	
21	秋田	8.2	
21	埼玉	8.2	
23	佐賀	8.5	
24	香川	8.8	
25	三重	9.1	
26	福島	9.5	
27	山口	9.9	
28	山梨	10.2	
29	岩手	10.3	
	全国値	10.4	
30	栃木	10.8	
30	京都	10.8	
32	大阪	13.6	
33	沖縄	13.9	
34	千葉	14.2	
35	愛知	14.5	
36	徳島	14.9	
37	広島	15.5	
38	岐阜	15.8	
39	滋賀	16.0	
40	青森	16.5	
41	神奈川県	17.3	
42	宮城	17.5	
43	静岡	18.2	
44	鳥取	18.3	
45	富山	19.7	
46	茨城	20.7	
47	新潟	24.9	

<岡山県の推移>

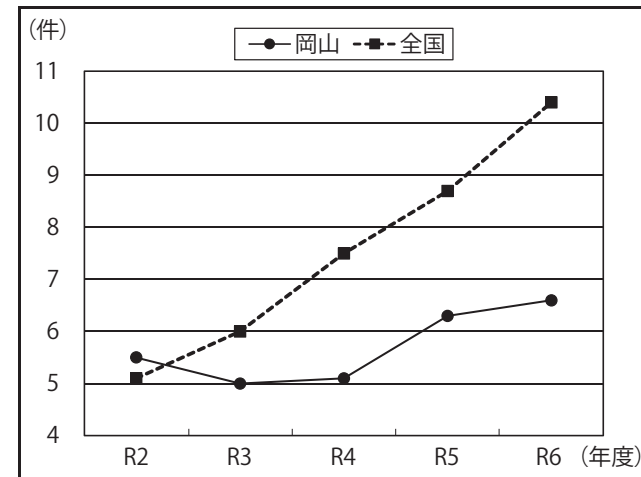

年度	R2	R3	R4	R5	R6
岡山	5.5	5.0	5.1	6.3	6.6
全国	5.1	6.0	7.5	8.7	10.4

E49

(件)

<資料出所ほか>

- ・調査期間 令和6年度
- ・資料出所 文部科学省「児童生徒の問題行動・不登校等生徒指導上の諸問題に関する調査」

* E-50 小・中・高等・特別支援学校のいじめ認知件数(児童生徒千人当たり)

順位	都道府県名	児童生徒千人当たり いじめの認知件数(件)	(件)
			0 30 60 90 120
1	愛媛	19.1	
2	長崎	19.8	
3	福岡	22.6	
4	熊本	24.9	
5	群馬	27.0	
6	広島	29.0	
7	富山	30.7	
8	鳥取	31.7	
8	山口	31.7	
10	岐阜	32.0	
11	三重	34.0	
12	福岡	36.7	
13	栃木	37.5	
14	石川	38.0	
15	福島	43.3	
16	徳島	45.3	
17	長野	45.5	
18	岡山	50.5	
19	宮城	51.2	
20	香川	52.6	
21	愛知	53.1	
22	埼玉	53.6	
23	高知	54.5	
24	青森	55.5	
25	沖縄	57.2	
26	宮崎	58.2	
27	島根	58.5	
28	神奈川	59.2	
29	奈良	59.4	
30	鹿児島	61.2	
	全国値	61.3	
31	秋田	61.3	
32	東京	61.8	
33	和歌山	63.1	
34	兵庫	67.4	
35	大分	67.8	
36	岩手	68.0	
37	佐賀	77.3	
38	静岡	77.7	
39	茨城	81.0	
40	京都	84.4	
41	滋賀	86.0	
42	大阪	87.8	
43	千葉	90.8	
44	山梨	92.6	
45	新潟	102.5	
46	北海道	104.5	
47	山形	117.2	

<岡山県の推移>

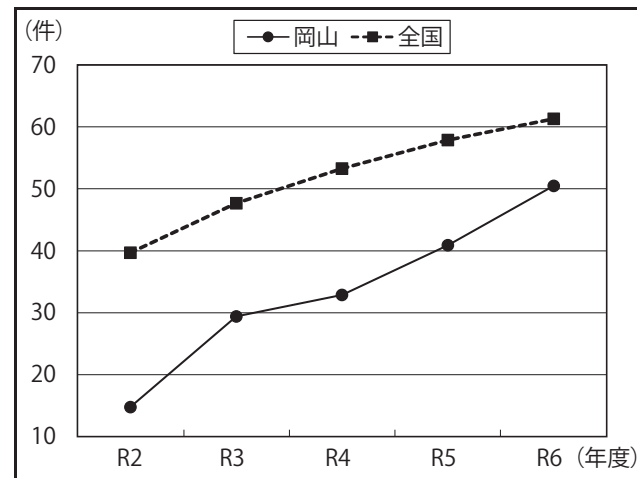

年度	R2	R3	R4	R5	R6
岡山	14.8	29.4	32.9	40.9	50.5
全国	39.7	47.7	53.3	57.9	61.3

E50

(件)

<資料出所ほか>

- ・調査期間 令和6年度
- ・資料出所 文部科学省「児童生徒の問題行動・不登校等生徒指導上の諸問題に関する調査」

E-51 外国人留学生数（人口10万人当たり）

順位	都道府県名	人口10万人当たり 外国人留学生数(人)	(人)
1	東京	827.9	
2	京都	714.3	
3	大阪	397.2	
4	福岡	375.2	
5	大分	346.9	
6	兵庫	276.4	
	全国値	272.0	
7	宮城	249.2	
8	千葉	249.1	
9	山梨	230.9	
10	沖縄	228.3	
11	石川	214.1	
12	岡山	212.9	
13	長崎	193.8	
14	茨城	190.7	
15	愛知	186.3	
16	埼玉	183.1	
17	広島	182.5	
18	群馬	178.1	
19	栃木	176.7	
20	神奈川	157.4	
21	奈良	145.8	
22	静岡	141.9	
23	佐賀	131.0	
24	岐阜	129.8	
25	山口	122.2	
26	滋賀	109.7	
27	新潟	107.2	
28	福井	106.5	
29	北海道	100.2	
30	三重	99.3	
31	徳島	97.2	
32	熊本	85.8	
33	和歌山	83.4	
34	香川	79.0	
35	長野	76.9	
36	島根	76.0	
37	鳥取	70.8	
38	福島	66.7	
39	鹿児島	63.6	
40	秋田	56.9	
41	宮崎	53.4	
42	富山	51.5	
43	高知	50.5	
44	愛媛	42.6	
45	岩手	40.7	
46	青森	36.6	
47	山形	31.5	

<岡山県の推移>

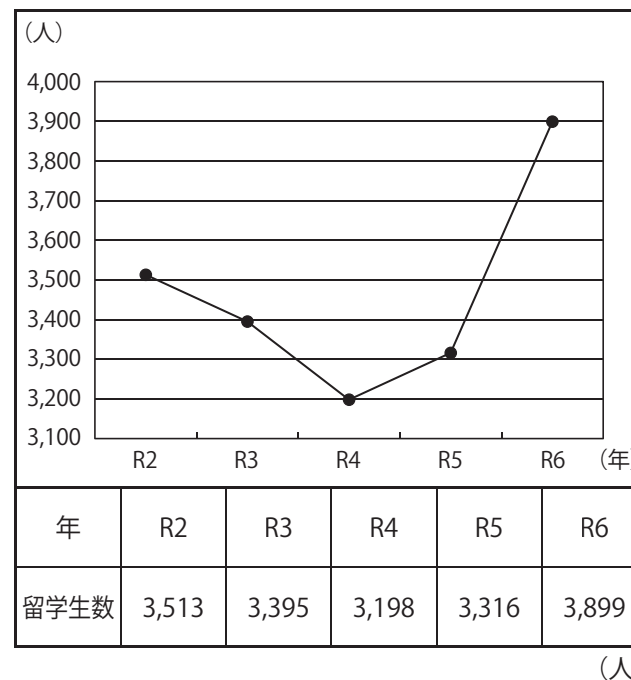

E51

<資料出所ほか>

☆ここでいう留学生とは、いわゆる「留学ビザ」により、我が国の大学（大学院を含む。）、短期大学、高等専門学校、専修学校（専門課程）、我が国の大学に入学するための準備教育課程を設置する教育施設及び日本語教育機関において教育を受ける外国人学生のこと

- 調査時点 令和6年5月1日
- 算出方法 外国人留学生数÷総人口×100,000
- 資料出所 (独)日本学生支援機構「外国人留学生在籍状況調査」

総人口は、総務省「人口推計」（令和6年10月1日時点）を使用

E-52 図書館数(人口10万人当たり)

順位	都道府県名	人口10万人当たり 図書館数(館)	(館)
1	山梨	6.58	
2	山根	6.39	
3	高知	6.10	
4	長野	6.04	
5	鳥取	5.65	
6	富山	5.62	
7	秋田	5.47	
8	福井	5.01	
9	山口	4.37	
10	鹿児島	4.18	
11	岩手	4.10	
12	徳島	4.08	
13	福島	4.07	
14	岐阜	3.97	
15	佐賀	3.93	
16	山形	3.86	
17	岡山	3.77	
18	滋賀	3.71	
19	新潟	3.67	
20	香川	3.49	
21	石川	3.46	
22	愛媛	3.45	
23	北海道	3.29	
24	宮崎	3.29	
25	広島	3.28	
26	長崎	3.20	
27	和歌山	3.18	
28	熊本	3.12	
29	青森	3.09	
30	群馬	3.07	
31	大分	3.04	
32	栃木	2.97	
33	東京都	2.81	
	全国値	2.75	
34	京都	2.74	
35	静岡	2.72	
36	三重	2.69	
37	奈良	2.57	
38	沖縄	2.52	
39	茨城	2.39	
40	埼玉	2.37	
41	千葉	2.32	
42	福岡	2.26	
43	兵庫	2.04	
44	大阪	1.76	
45	宮城	1.56	
46	愛知	1.26	
47	神奈川	0.92	

<岡山県の推移>

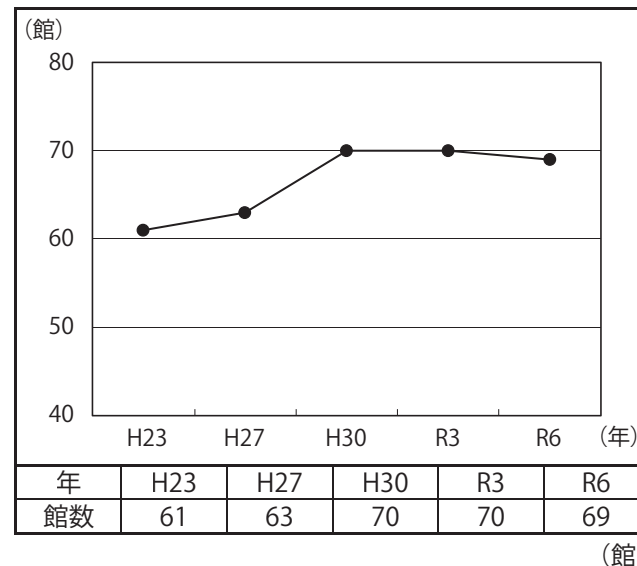

E52

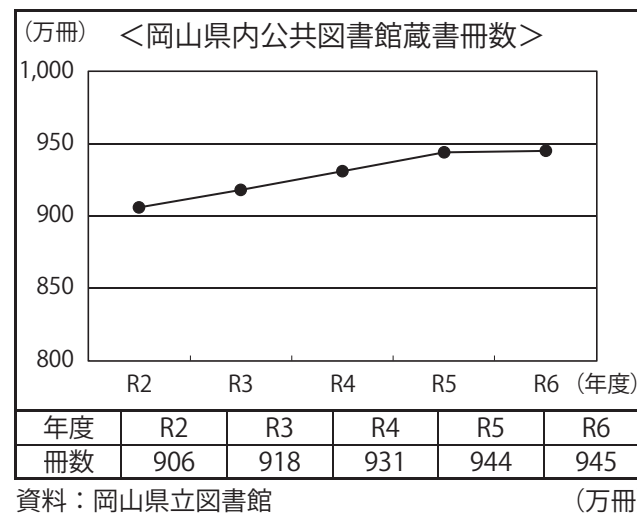

<資料出所ほか>

- ・調査時点 令和6年10月1日(3年毎)
- ・算出方法 図書館数÷総人口×100,000
- ・資料出所 文部科学省「社会教育調査」
総人口は、総務省「人口推計」(令和6年10月1日時点)を使用

E-53 都道府県立図書館個人貸出数

順位	都道府県名	都道府県立図書館 年間個人貸出数(冊)	(千冊)			
			0	500	1,000	1,500
1	岡山	1,145,432	[Bar chart showing 1,145.432 thousand]			
2	長崎	762,141	[Bar chart showing 762.141 thousand]			
3	香川	721,534	[Bar chart showing 721.534 thousand]			
4	石川	620,094	[Bar chart showing 620.094 thousand]			
5	滋賀	615,611	[Bar chart showing 615.611 thousand]			
6	福井	601,850	[Bar chart showing 601.850 thousand]			
7	大阪	589,329	[Bar chart showing 589.329 thousand]			
8	宮城	575,039	[Bar chart showing 575.039 thousand]			
9	大分	495,303	[Bar chart showing 495.303 thousand]			
10	福岡	487,287	[Bar chart showing 487.287 thousand]			
11	徳島	447,856	[Bar chart showing 447.856 thousand]			
12	茨城	447,315	[Bar chart showing 447.315 thousand]			
13	和歌山	380,501	[Bar chart showing 380.501 thousand]			
14	新潟	364,686	[Bar chart showing 364.686 thousand]			
14	鳥取	364,686	[Bar chart showing 364.686 thousand]			
16	秋田	348,416	[Bar chart showing 348.416 thousand]			
17	沖縄	347,288	[Bar chart showing 347.288 thousand]			
18	山梨	344,057	[Bar chart showing 344.057 thousand]			
	全国平均	321,474	[Bar chart showing 321.474 thousand]			
19	愛知	319,509	[Bar chart showing 319.509 thousand]			
20	宮崎	305,916	[Bar chart showing 305.916 thousand]			
21	鹿児島	290,753	[Bar chart showing 290.753 thousand]			
22	山形	287,948	[Bar chart showing 287.948 thousand]			
23	岐阜	279,866	[Bar chart showing 279.866 thousand]			
24	島根	236,520	[Bar chart showing 236.520 thousand]			
25	群馬	232,387	[Bar chart showing 232.387 thousand]			
26	青森	219,899	[Bar chart showing 219.899 thousand]			
27	埼玉	214,210	[Bar chart showing 214.210 thousand]			
28	奈良	208,847	[Bar chart showing 208.847 thousand]			
29	広島	203,242	[Bar chart showing 203.242 thousand]			
30	三重	196,567	[Bar chart showing 196.567 thousand]			
31	佐賀	188,600	[Bar chart showing 188.600 thousand]			
32	熊本	180,323	[Bar chart showing 180.323 thousand]			
33	福島	173,169	[Bar chart showing 173.169 thousand]			
34	岩手	161,179	[Bar chart showing 161.179 thousand]			
35	京都	157,456	[Bar chart showing 157.456 thousand]			
36	山口	147,993	[Bar chart showing 147.993 thousand]			
37	富山	133,070	[Bar chart showing 133.070 thousand]			
38	神奈川	118,129	[Bar chart showing 118.129 thousand]			
39	静岡	109,546	[Bar chart showing 109.546 thousand]			
40	千葉	99,049	[Bar chart showing 99.049 thousand]			
41	北海道	90,997	[Bar chart showing 90.997 thousand]			
42	長野	88,797	[Bar chart showing 88.797 thousand]			
43	愛媛	81,343	[Bar chart showing 81.343 thousand]			
44	栃木	48,603	[Bar chart showing 48.603 thousand]			
45	兵庫	33,994	[Bar chart showing 33.994 thousand]			
	東京	...	[Bar chart showing ... thousand]			
	高知	...	[Bar chart showing ... thousand]			

<岡山県の推移>

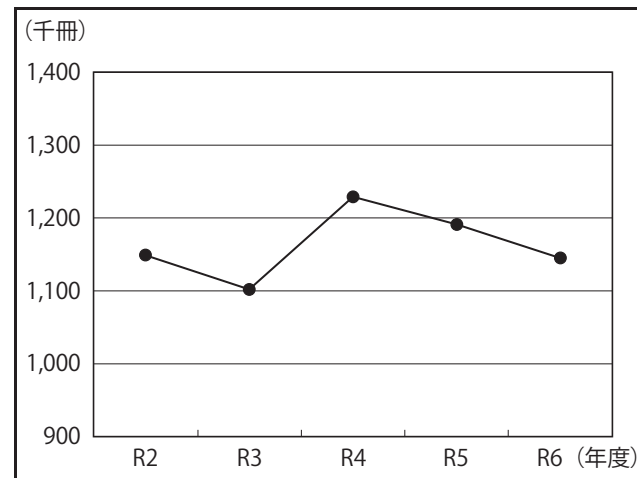

年度	R2	R3	R4	R5	R6
貸出数	1,149	1,102	1,229	1,191	1,145

(千冊)

E53

<資料出所ほか>

☆大阪府については、国際児童文学館の数値を含む。
 高知県については、高知市立市民図書館に一括計上するため未記入。
 東京都については、調査を未実施。
 ・調査期間 令和6年度
 ・資料出所 (公社)日本図書館協会「図書館雑誌」2025年8月号(速報値)

E-54 美術館数

順位	都道府県名	美術館数 (館)	(館)
1	東京都	54	
2	長野県	35	
3	愛知県	21	
4	神奈川県	18	
4	京都府	18	
6	北海道	17	
7	新潟県	16	
7	石川県	16	
9	静岡県	15	
10	岡山県	14	
11	栃木県	13	
11	富山県	13	
11	山梨県	13	
11	広島県	13	
15	群馬県	12	
16	千葉県	9	
16	兵庫県	9	
16	奈良県	9	
16	島根県	9	
16	福岡県	9	
16	鹿児島県	9	
22	山形県	8	
22	大阪府	8	
22	愛媛県	8	
25	埼玉県	7	
25	岐阜県	7	
25	香川県	7	
25	佐賀県	7	
29	福島県	6	
29	三重県	6	
29	滋賀県	6	
29	山口県	6	
33	宮城県	5	
33	福井県	5	
33	高知県	5	
36	岩手県	4	
36	茨城県	4	
36	熊本県	4	
39	青森県	3	
39	秋田県	3	
39	鳥取県	3	
39	長崎県	3	
39	大分県	3	
39	宮崎県	3	
45	和歌山県	2	
45	徳島県	2	
45	沖縄県	2	
	全国計	469	

<岡山県の推移>

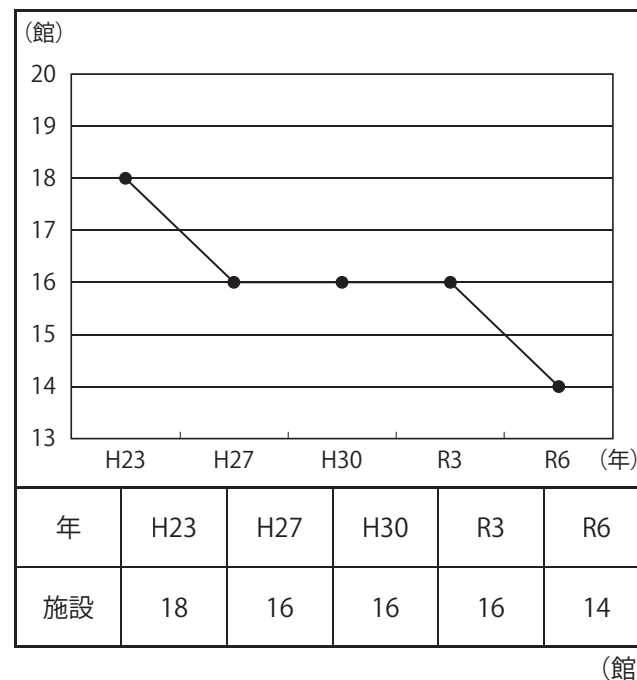

E54

<資料出所ほか>

- 調査時点 令和6年10月1日(3年毎)
- 資料出所 文部科学省「社会教育調査」

F 医療・福祉
F-55 平均寿命(男)

順位	都道府県名	平均寿命(男) (年)	(年)					
			78	79	80	81	82	83
1	滋賀	82.73						
2	長野	82.68						
3	奈良	82.40						
4	京都	82.24						
5	神奈川	82.04						
6	石川	82.00						
7	福井	81.98						
8	広島	81.95						
9	熊本	81.91						
10	岡山	81.90						
11	岐阜	81.90						
12	大分	81.88						
13	愛知	81.77						
14	東京	81.77						
15	富山	81.74						
16	兵庫	81.72						
17	山梨	81.71						
18	宮城	81.70						
19	三重	81.68						
20	島根	81.63						
21	静岡	81.59						
22	香川	81.56						
	全国値	81.49						
23	千葉	81.45						
24	埼玉	81.44						
25	佐賀	81.41						
26	山形	81.39						
27	福岡	81.38						
28	鳥取	81.34						
29	新潟	81.29						
30	徳島	81.27						
31	宮崎	81.15						
32	愛媛	81.13						
33	群馬	81.13						
34	山口	81.12						
35	和歌山	81.03						
36	長崎	81.01						
37	栃木	81.00						
38	鹿児島	80.95						
39	北海道	80.92						
40	茨城	80.89						
41	大阪	80.81						
42	高知	80.79						
43	沖縄	80.73						
44	岩手	80.64						
45	福島	80.60						
46	秋田	80.48						
47	青森	79.27						

<岡山県の推移>

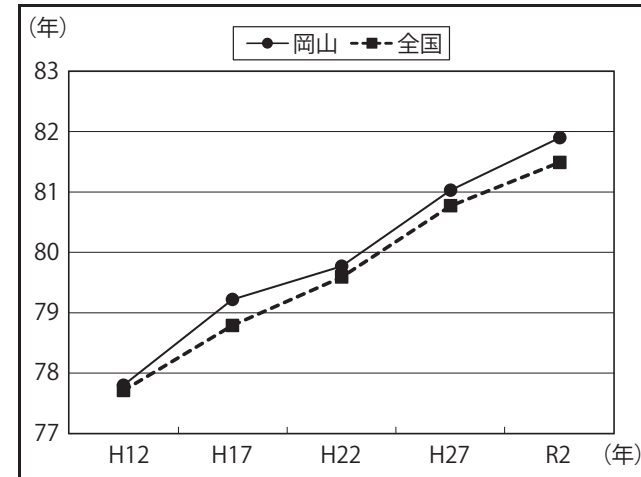

年	H12	H17	H22	H27	R2
岡山	77.80	79.22	79.77	81.03	81.90
全国	77.71	78.79	79.59	80.77	81.49

F55

(年)

<資料出所ほか>

☆平均寿命とは、0歳児の平均余命のこと
 ・資料出所 厚生労働省「令和2年都道府県別生命表」
 (5年毎)

F-56 平均寿命(女)

順位	都道府県名	平均寿命(女) (年)	86	87	88	89
1	岡山	88.29	[Bar chart showing 88.29]			
2	滋賀	88.26	[Bar chart showing 88.26]			
3	京都	88.25	[Bar chart showing 88.25]			
4	長野	88.23	[Bar chart showing 88.23]			
5	熊本	88.22	[Bar chart showing 88.22]			
6	島根	88.21	[Bar chart showing 88.21]			
7	広島	88.16	[Bar chart showing 88.16]			
8	石川	88.11	[Bar chart showing 88.11]			
9	大分	87.99	[Bar chart showing 87.99]			
10	富山	87.97	[Bar chart showing 87.97]			
11	奈良	87.95	[Bar chart showing 87.95]			
12	山梨	87.94	[Bar chart showing 87.94]			
13	鳥取	87.91	[Bar chart showing 87.91]			
14	兵庫	87.90	[Bar chart showing 87.90]			
15	神奈川	87.89	[Bar chart showing 87.89]			
16	沖縄	87.88	[Bar chart showing 87.88]			
17	東京	87.86	[Bar chart showing 87.86]			
18	高知	87.84	[Bar chart showing 87.84]			
19	福井	87.84	[Bar chart showing 87.84]			
20	佐賀	87.78	[Bar chart showing 87.78]			
21	福岡	87.70	[Bar chart showing 87.70]			
22	香川	87.64	[Bar chart showing 87.64]			
	全国値	87.60	[Bar chart showing 87.60]			
23	宮崎	87.60	[Bar chart showing 87.60]			
24	三重	87.59	[Bar chart showing 87.59]			
25	新潟	87.57	[Bar chart showing 87.57]			
26	鹿児島	87.53	[Bar chart showing 87.53]			
27	愛知	87.52	[Bar chart showing 87.52]			
28	岐阜	87.51	[Bar chart showing 87.51]			
29	宮城	87.51	[Bar chart showing 87.51]			
30	千葉	87.50	[Bar chart showing 87.50]			
31	静岡	87.48	[Bar chart showing 87.48]			
32	山口	87.43	[Bar chart showing 87.43]			
33	徳島	87.42	[Bar chart showing 87.42]			
34	長崎	87.41	[Bar chart showing 87.41]			
35	山形	87.38	[Bar chart showing 87.38]			
36	大坂	87.37	[Bar chart showing 87.37]			
37	和歌山	87.36	[Bar chart showing 87.36]			
38	愛媛	87.34	[Bar chart showing 87.34]			
39	埼玉	87.31	[Bar chart showing 87.31]			
40	群馬	87.18	[Bar chart showing 87.18]			
41	秋田	87.10	[Bar chart showing 87.10]			
42	北海道	87.08	[Bar chart showing 87.08]			
43	岩手	87.05	[Bar chart showing 87.05]			
44	茨城	86.94	[Bar chart showing 86.94]			
45	栃木	86.89	[Bar chart showing 86.89]			
46	福島	86.81	[Bar chart showing 86.81]			
47	青森	86.33	[Bar chart showing 86.33]			

<岡山県の推移>

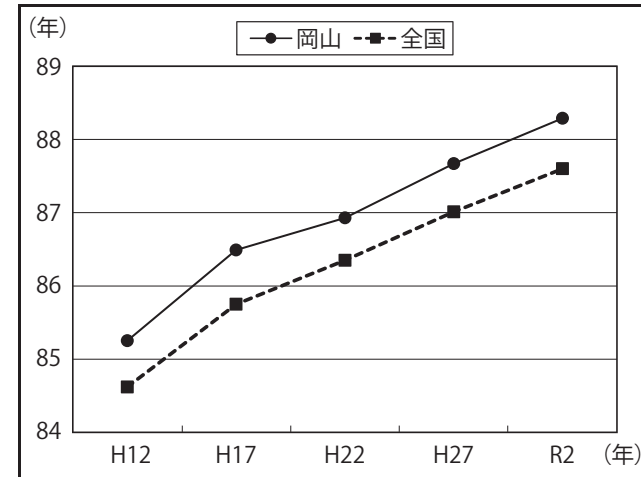

年	H12	H17	H22	H27	R2
岡山	85.25	86.49	86.93	87.67	88.29
全国	84.62	85.75	86.35	87.01	87.60

F56

(年)

<資料出所ほか>

☆平均寿命とは、0歳児の平均余命のこと
 ・資料出所 厚生労働省「令和2年都道府県別生命表」
 (5年毎)

F-57 病院・一般診療所数(人口10万人当たり)

順位	都道府県名	人口10万人当たり 病院・一般診療所(施設)	(施設)
1	和歌山	122.6	
2	長崎	114.6	
3	徳島	113.9	
4	島根	113.1	
5	東京	111.3	
6	大阪	108.3	
7	京都	105.2	
8	兵庫	104.5	
9	鹿児島	103.5	
10	山口	103.2	
11	福岡	103.1	
12	広島	101.1	
13	愛媛	100.9	
14	奈良	99.7	
15	大分	99.6	
16	佐賀	99.3	
17	宮崎	99.2	
18	香川	98.0	
19	熊本	97.5	
20	山梨	97.1	
21	鳥取	96.9	
22	秋田	95.6	
23	高知	95.1	
24	岡山	95.0	
25	山形	93.3	
	全国値	91.5	
26	三重	91.5	
27	群馬	88.5	
28	岐阜	88.1	
29	石川	88.0	
30	福井	85.8	
31	滋賀	85.8	
32	長野	85.7	
33	富山	84.5	
34	新潟	84.3	
35	福島	84.1	
36	岩手	84.1	
37	栃木	83.6	
38	宮城	82.3	
39	静岡	82.1	
40	神奈川	82.0	
41	愛知	80.9	
42	青森	78.8	
43	北海道	77.9	
44	沖縄	70.3	
45	茨城	68.8	
46	千葉	68.2	
47	埼玉	67.3	

<岡山県の推移>

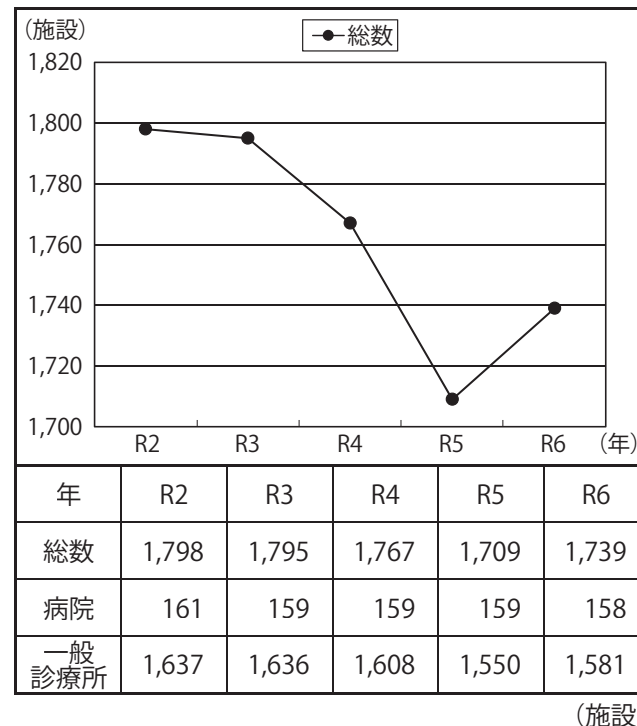

F57

<病院・一般診療所病床数>

年	R2	R3	R4	R5	R6
病院	27,355	27,186	27,097	26,671	26,392
一般診療所	1,989	1,918	1,812	1,638	1,616

(床)

<資料出所ほか>

- ・調査時点 令和6年10月1日
- ・算出方法 病院・一般診療所数÷総人口×100,000
- ・資料出所 厚生労働省「医療施設調査」
総人口は、総務省「人口推計」(令和6年10月1日時点)を使用

F-58 医師数（人口10万人当たり）

順位	都道府県名	人口10万人当たり 医師数（人）	0	女	100	男	200	300	(人)
1	徳島	345.4	[Bar chart showing gender distribution]						
2	長崎	333.8	[Bar chart showing gender distribution]						
3	京都	333.2	[Bar chart showing gender distribution]						
4	和歌山	327.7	[Bar chart showing gender distribution]						
5	高知	325.2	[Bar chart showing gender distribution]						
6	東京	324.1	[Bar chart showing gender distribution]						
7	岡山	320.8	[Bar chart showing gender distribution]						
8	鳥取	319.6	[Bar chart showing gender distribution]						
9	福岡	316.1	[Bar chart showing gender distribution]						
10	島根	313.7	[Bar chart showing gender distribution]						
11	鹿児島	305.4	[Bar chart showing gender distribution]						
12	大分	301.1	[Bar chart showing gender distribution]						
13	香川	299.9	[Bar chart showing gender distribution]						
14	石川	297.8	[Bar chart showing gender distribution]						
15	愛媛	294.8	[Bar chart showing gender distribution]						
16	奈良	294.7	[Bar chart showing gender distribution]						
17	熊本	291.6	[Bar chart showing gender distribution]						
18	大阪	290.1	[Bar chart showing gender distribution]						
19	兵庫	285.3	[Bar chart showing gender distribution]						
20	広島	279.5	[Bar chart showing gender distribution]						
21	福井	277.9	[Bar chart showing gender distribution]						
22	佐賀	277.7	[Bar chart showing gender distribution]						
23	富山	275.5	[Bar chart showing gender distribution]						
24	山口	274.0	[Bar chart showing gender distribution]						
25	宮崎	271.2	[Bar chart showing gender distribution]						
26	山梨	270.7	[Bar chart showing gender distribution]						
27	宮城	267.7	[Bar chart showing gender distribution]						
28	全国値	267.4	[Bar chart showing gender distribution]						
29	沖縄	267.2	[Bar chart showing gender distribution]						
30	北海道	258.6	[Bar chart showing gender distribution]						
31	秋田	256.2	[Bar chart showing gender distribution]						
32	長野	255.4	[Bar chart showing gender distribution]						
33	三重	252.3	[Bar chart showing gender distribution]						
34	滋賀	250.5	[Bar chart showing gender distribution]						
35	群馬	249.9	[Bar chart showing gender distribution]						
36	山形	244.9	[Bar chart showing gender distribution]						
37	栃木	244.3	[Bar chart showing gender distribution]						
38	愛知	243.0	[Bar chart showing gender distribution]						
38	岐阜	238.9	[Bar chart showing gender distribution]						
38	静岡	238.9	[Bar chart showing gender distribution]						
40	福島	238.8	[Bar chart showing gender distribution]						
41	神奈川	233.3	[Bar chart showing gender distribution]						
42	青森	224.1	[Bar chart showing gender distribution]						
43	岩手	223.8	[Bar chart showing gender distribution]						
44	新潟	222.2	[Bar chart showing gender distribution]						
45	千葉	213.3	[Bar chart showing gender distribution]						
46	茨城	198.1	[Bar chart showing gender distribution]						
47	埼玉	189.1	[Bar chart showing gender distribution]						

<岡山県の推移>

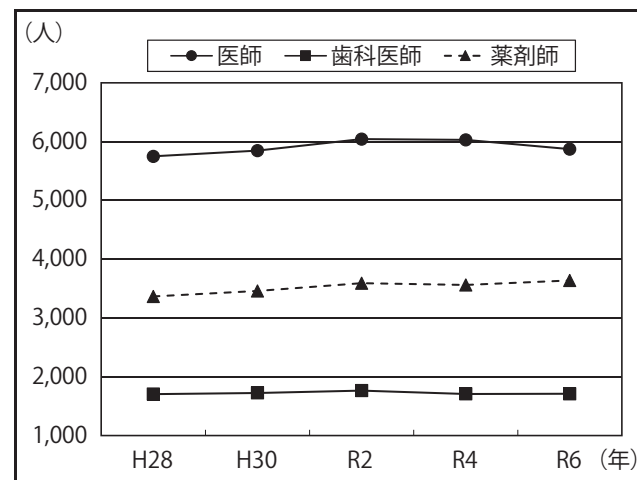

年	H28	H30	R2	R4	R6
医師	5,752	5,849	6,045	6,032	5,873
歯科医師	1,704	1,725	1,764	1,708	1,712
薬剤師	3,367	3,460	3,594	3,563	3,639

※医療施設又は薬局の従事者 (人)

F58

<資料出所ほか>

- ☆医療施設に従事している医師数
- ・調査時点 令和6年12月31日（2年毎）
- ・資料出所 厚生労働省「医師・歯科医師・薬剤師統計」

F-59 小児科従事医師数 (15歳未満人口10万人当たり)

順位	都道府県名	15歳未満人口10万人 当たり医師数(人)	(人)
1	徳島	300.0	
2	鳥取	265.1	
3	岐阜	263.1	
4	東京	247.3	
5	福井	239.5	
6	岡山	231.2	
7	和歌山	229.2	
8	山梨	227.1	
9	長野	226.1	
10	京都	225.6	
11	愛知	223.2	
12	島根	220.0	
13	栃木	216.3	
14	秋田	211.4	
15	群馬	207.9	
16	滋賀	202.8	
17	奈良	199.3	
18	福島	198.9	
19	香川	198.1	
20	佐賀	195.0	
21	兵庫	193.6	
22	大阪	192.6	
	全国値	192.1	
23	三重	189.1	
24	長崎	183.2	
25	富山	182.9	
26	福岡	179.4	
27	高知	179.1	
28	青森	178.9	
29	宮城	176.5	
30	茨城	171.3	
31	北海道	170.6	
32	熊本	169.2	
33	石川	167.7	
33	大分	167.7	
35	新潟	167.7	
36	静岡	165.2	
37	神奈川	163.0	
38	広島	162.6	
39	愛媛	162.3	
40	埼玉	161.7	
41	鹿児島	161.3	
42	山口	160.1	
43	千葉	153.8	
44	山形	151.4	
45	沖縄	148.9	
46	岩手	145.2	
47	宮崎	145.0	

<岡山県の推移>

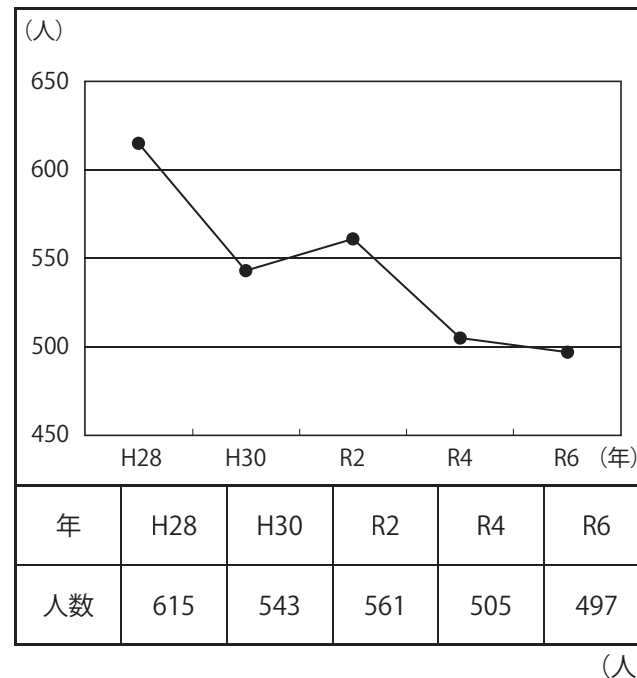

F59

<資料出所ほか>

- 調査時点 令和6年12月31日(2年毎)
- 算出方法 小児科従事医師数÷15歳未満人口×100,000
- 資料出所 厚生労働省「医師・歯科医師・薬剤師統計」
15歳未満人口は、総務省「人口推計」(令和6年10月1日時点)を使用
- 従事する診療科名(複数回答)で「小児科」と回答した者の数

F-60 産婦人科・産科従事医師数(15～49歳女子人口10万人当たり)

順位	都道府県名	15～49歳女子人口 10万人当たり医師数(人)	(人)			
			0	25	50	75
1	和歌山	68.5	[Bar]			
2	長崎	67.6	[Bar]			
3	福井	66.9	[Bar]			
4	島根	65.7	[Bar]			
5	鳥取	65.2	[Bar]			
6	香川	63.5	[Bar]			
7	徳島	63.2	[Bar]			
8	鹿児島	62.6	[Bar]			
9	秋田	62.4	[Bar]			
10	京都	61.2	[Bar]			
11	山梨	59.3	[Bar]			
12	東京都	58.9	[Bar]			
13	山形	58.8	[Bar]			
14	石川	58.4	[Bar]			
15	沖縄	58.3	[Bar]			
16	富山	57.8	[Bar]			
17	宮崎	57.5	[Bar]			
18	三重	57.0	[Bar]			
19	大阪	56.6	[Bar]			
20	愛媛	56.5	[Bar]			
21	岡山	55.5	[Bar]			
22	長野	55.1	[Bar]			
23	群馬	53.8	[Bar]			
24	宮城	53.7	[Bar]			
25	兵庫	53.6	[Bar]			
26	静岡	53.2	[Bar]			
27	高知	52.9	[Bar]			
28	山口	52.4	[Bar]			
	全国値	52.0	[Bar]			
29	奈良	51.1	[Bar]			
30	岩手	51.1	[Bar]			
31	愛知	51.0	[Bar]			
32	佐賀	50.7	[Bar]			
33	福岡	50.3	[Bar]			
34	栃木	50.1	[Bar]			
35	滋賀	50.0	[Bar]			
35	大分	50.0	[Bar]			
37	岐阜	49.9	[Bar]			
38	広島	49.6	[Bar]			
39	青森	48.9	[Bar]			
40	熊本	47.2	[Bar]			
41	北海道	46.7	[Bar]			
42	福島	46.4	[Bar]			
43	新潟	46.0	[Bar]			
44	神奈川	45.0	[Bar]			
45	茨城	44.9	[Bar]			
46	千葉	42.2	[Bar]			
47	埼玉	36.6	[Bar]			

<岡山県の推移>

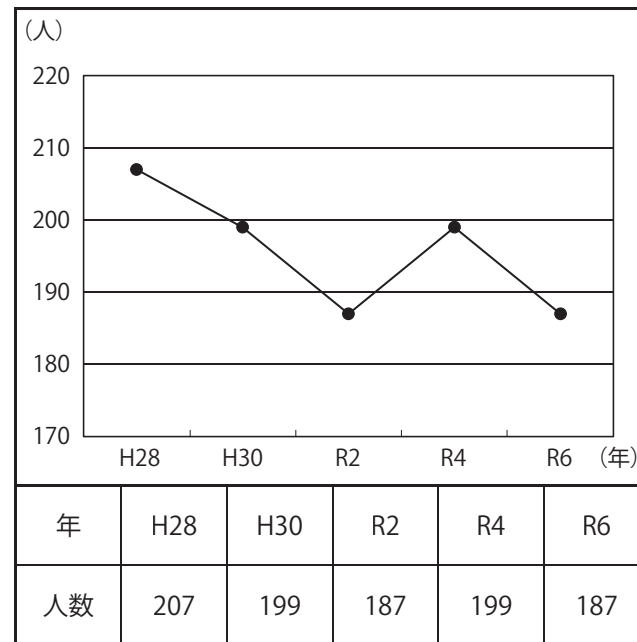

F60

(人)

<資料出所ほか>

- ・調査時点 令和6年12月31日(2年毎)
- ・算出方法 産婦人科・産科従事医師数÷15～49歳女子人口×100,000
- ・資料出所 厚生労働省「医師・歯科医師・薬剤師統計」
15～49歳女子人口は、総務省「人口推計」(令和6年10月1日時点)を使用
- ・従事する診療科名(複数回答)で「産婦人科」、「産科」と回答した者の数

F-61 看護職員数(人口1万人当たり)

順位	都道府県名	人口1万人当たり 看護職員数(人)	(人)
1	高知	226.2	
2	長崎	206.5	
3	佐賀	205.5	
4	鹿児島	203.4	
5	熊本	203.1	
6	宮崎	202.3	
7	大分	199.6	
8	徳島	196.2	
9	山口	194.3	
10	鳥取	192.7	
11	島根	189.5	
12	香川	180.7	
13	愛媛	179.7	
14	和歌山	174.3	
15	富山	172.6	
16	福井	172.6	
17	北海道	170.0	
18	石川	169.6	
19	秋田	168.9	
20	広島	168.8	
21	岡山	166.0	
22	福岡	163.8	
23	青森	157.9	
24	長野	157.5	
25	群馬	157.1	
26	山形	156.9	
27	岩手	155.0	
28	沖縄	154.3	
29	福島	147.5	
30	三重	145.5	
31	新潟	144.5	
32	山梨	143.6	
33	京都	142.9	
34	奈良	140.6	
35	栃木	139.4	
36	岐阜	137.7	
	全国値	137.2	
37	兵庫	135.7	
38	宮城	128.6	
39	静岡	127.2	
40	大阪	122.3	
41	愛知	118.3	
42	茨城	118.1	
43	滋賀	116.3	
44	東京	108.1	
45	埼玉	103.3	
46	千葉	102.0	
47	神奈川	96.7	

<岡山県の推移>

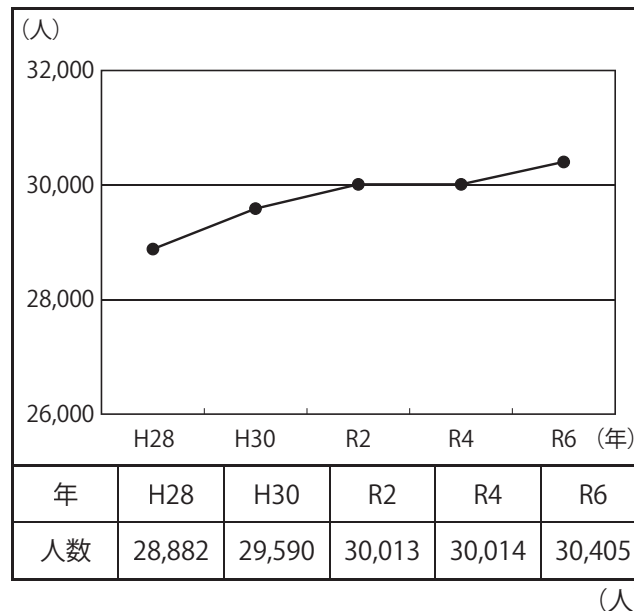

F61

<岡山県の看護職員数>

年	H28	H30	R2	R4	R6
保健師	974	1,018	1,069	1,159	1,230
助産師	517	539	553	560	561
看護師	22,563	23,523	24,240	24,654	25,271
准看護師	4,828	4,510	4,151	3,641	3,343

(人)

<資料出所ほか>

- ☆看護職員とは、保健師、助産師、看護師、准看護師のこと
- ・調査時点 令和6年12月31日(2年毎)
- ・算出方法 就業看護職員数÷総人口×10,000
- ・資料出所 厚生労働省「衛生行政報告例」
総人口は、総務省「人口推計」(令和6年10月1日時点)を使用

* F-62 国民医療費(人口1人当たり)

順位	都道府県名	人口1人当たり 国民医療費(千円)	(千円)				
			0	100	200	300	400
1	埼玉	342.5	[Bar]				
2	千葉	347.2	[Bar]				
3	滋賀	351.3	[Bar]				
4	神奈川	353.7	[Bar]				
5	新潟	354.7	[Bar]				
6	茨城	356.4	[Bar]				
7	東京	356.5	[Bar]				
8	栃木	357.4	[Bar]				
9	沖縄	359.9	[Bar]				
10	宮城	361.2	[Bar]				
11	愛知	363.1	[Bar]				
12	群馬	363.3	[Bar]				
13	静岡	366.3	[Bar]				
14	福島	367.4	[Bar]				
15	岩手	372.4	[Bar]				
16	長野	374.8	[Bar]				
17	山梨	377.5	[Bar]				
18	三重	382.5	[Bar]				
19	岐阜	383.1	[Bar]				
20	福井	384.3	[Bar]				
	全国値	386.7	[Bar]				
21	青森	388.1	[Bar]				
22	山形	392.9	[Bar]				
23	石川	393.7	[Bar]				
24	富山	394.0	[Bar]				
25	鳥取	400.6	[Bar]				
26	京都	401.8	[Bar]				
27	奈良	405.9	[Bar]				
28	広島	410.2	[Bar]				
29	岡山	410.4	[Bar]				
30	秋田	411.8	[Bar]				
31	兵庫	411.9	[Bar]				
32	宮崎	414.8	[Bar]				
33	大阪	421.8	[Bar]				
34	愛媛	427.7	[Bar]				
35	島根	428.0	[Bar]				
36	福岡	428.8	[Bar]				
37	香川	433.3	[Bar]				
38	和歌山	434.1	[Bar]				
39	熊本	442.9	[Bar]				
40	佐賀	445.2	[Bar]				
41	北海道	446.8	[Bar]				
42	山口	454.5	[Bar]				
43	大分	459.4	[Bar]				
44	徳島	467.1	[Bar]				
44	長崎	467.1	[Bar]				
46	鹿児島	469.8	[Bar]				
47	高知	496.3	[Bar]				

<岡山県の推移>

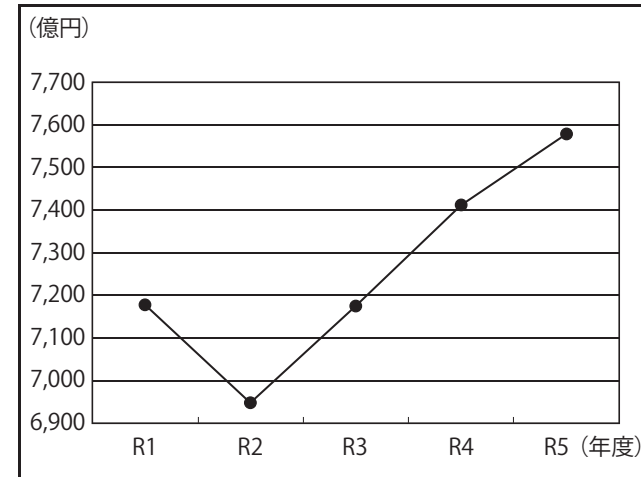

年度	R1	R2	R3	R4	R5
総額	7,178	6,948	7,175	7,412	7,579

F62

(億円)

<資料出所ほか>

- 調査期間 令和5年度
- 資料出所 厚生労働省「国民医療費」
- 国民医療費を患者の住所地に基づいて推計したもの

* F-63 後期高齢者医療費（1人当たり）

順位	都道府県名	1人当たり後期高齢者医療費(円)	(千円)
1	新潟	775,287	
2	岩手	787,277	
3	秋田	819,523	
4	青森	833,348	
5	福島	835,892	
6	栃木	848,601	
7	千葉	849,441	
8	静岡	851,324	
9	茨城	859,269	
10	山形	860,071	
11	埼玉	863,255	
12	宮城	865,770	
13	長野	867,944	
14	群馬	875,190	
15	山梨	878,283	
16	三重	882,603	
17	岐阜	891,406	
18	神奈川	907,895	
19	福井	924,296	
20	宮崎	939,004	
21	滋賀	948,480	
22	富山	951,400	
23	富山	955,009	
24	奈良	956,609	
25	鳥取	956,804	
	全国値	968,102	
26	愛媛	972,016	
27	和歌山	973,380	
28	東京	976,755	
29	愛知	985,380	
30	香川	996,488	
31	石川	998,237	
32	岡山	1,000,456	
33	兵庫	1,037,973	
34	山口	1,044,523	
35	京都	1,045,302	
36	沖縄	1,058,740	
37	広島	1,071,053	
38	大分	1,075,187	
39	徳島	1,085,079	
40	北海道	1,085,472	
41	熊本	1,103,868	
42	大阪	1,106,041	
43	長崎	1,107,194	
44	佐賀	1,116,092	
45	鹿児島	1,136,846	
46	高知	1,169,265	
47	福岡	1,195,147	

<岡山県の推移>

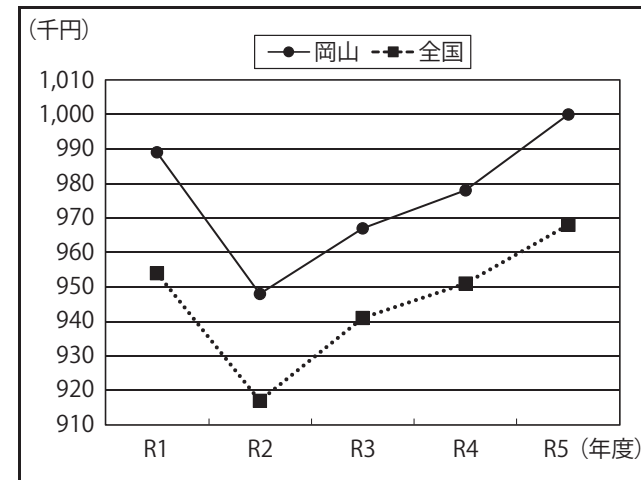

年度	R1	R2	R3	R4	R5
岡山	989	948	967	978	1,000
全国	954	917	941	951	968

F63

(千円)

<資料出所ほか>

- 調査期間 令和5年度
- 資料出所 厚生労働省「後期高齢者医療事業状況報告」

F-64 献血者数(人口千人当たり)

順位	都道府県名	人口千人当たり 献血者数(人)	(人)
1	栃木	50.6	
2	北海道	49.0	
3	群馬	46.8	
4	山梨	46.8	
5	和歌山	46.7	
6	熊本	44.2	
7	大分	43.9	
8	大阪	43.9	
9	広島	43.5	
10	福岡	43.3	
11	鳥取	43.3	
12	京都	42.9	
13	福島	42.6	
14	長崎	42.4	
15	新潟	42.4	
16	高知	42.2	
17	佐賀	41.8	
18	石川	41.8	
19	東京	41.3	
20	愛媛	40.7	
21	山形	40.7	
22	岡山	40.7	
23	秋田	40.6	
	全国値	40.3	
24	富山	40.1	
25	兵庫	39.2	
26	愛知	39.0	
27	宮城	39.0	
28	岩手	38.8	
29	青森	38.7	
30	徳島	38.6	
31	香川	38.5	
32	鹿児島	38.5	
33	千葉	38.2	
34	長野	38.2	
35	滋賀	38.0	
36	茨城	37.7	
37	宮崎	37.5	
38	三重	37.3	
39	奈良	37.3	
40	福井	37.3	
41	山口	37.1	
42	沖縄	37.0	
43	神奈川	36.6	
44	静岡	36.4	
45	岐阜	34.7	
46	埼玉	33.2	
47	島根	31.8	

<岡山県の推移>

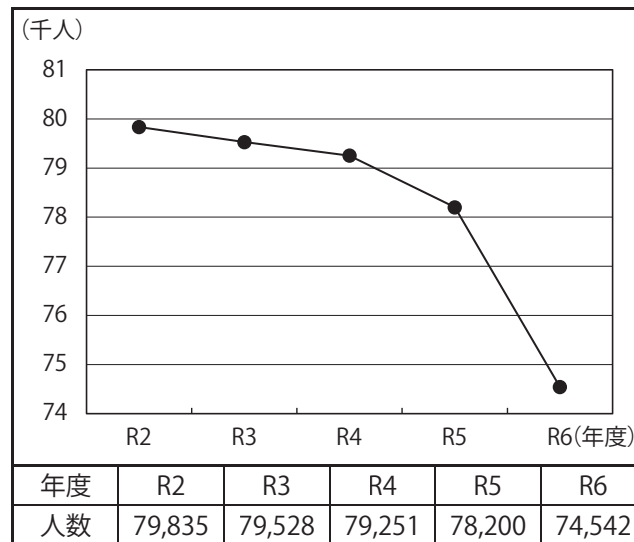

F64

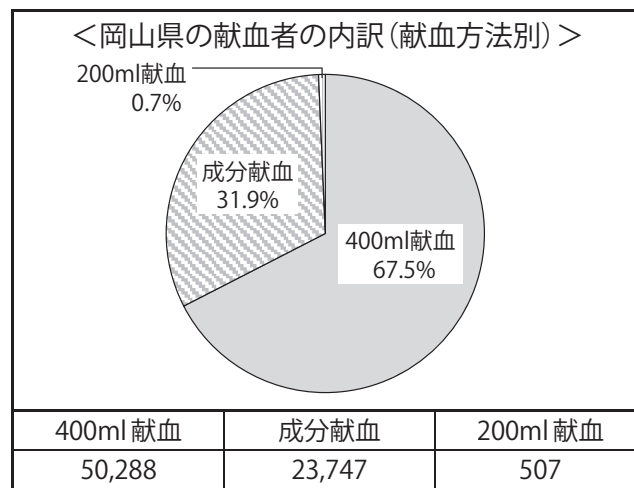

<資料出所ほか>

- 調査期間 令和6年度
- 算出方法 献血者数÷総人口×1,000
- 資料出所 日本赤十字社「血液事業年度報」
総人口は、総務省「人口推計」(令和6年10月1日時点)を使用

* F-65 周産期死亡率(出産数千当たり)

順位	都道府県名	出産数千当たり 周産期死亡数(人)	(人)							
			0	1	2	3	4	5	6	7
1	鹿児島	2.2	[Bar chart showing 2.2 units]							
2	井	2.3	[Bar chart showing 2.3 units]							
3	福沖	2.5	[Bar chart showing 2.5 units]							
4	宮城	2.6	[Bar chart showing 2.6 units]							
4	三重	2.6	[Bar chart showing 2.6 units]							
6	東京	2.7	[Bar chart showing 2.7 units]							
6	大分	2.7	[Bar chart showing 2.7 units]							
8	富山	2.8	[Bar chart showing 2.8 units]							
8	石川	2.8	[Bar chart showing 2.8 units]							
10	神奈川	2.9	[Bar chart showing 2.9 units]							
10	鳥取	2.9	[Bar chart showing 2.9 units]							
12	長野	3.0	[Bar chart showing 3.0 units]							
12	宮崎	3.0	[Bar chart showing 3.0 units]							
14	静岡	3.1	[Bar chart showing 3.1 units]							
14	大阪	3.1	[Bar chart showing 3.1 units]							
16	千葉	3.2	[Bar chart showing 3.2 units]							
16	愛知	3.2	[Bar chart showing 3.2 units]							
16	京都	3.2	[Bar chart showing 3.2 units]							
16	広島	3.2	[Bar chart showing 3.2 units]							
	全国値	3.3	[Bar chart showing 3.3 units]							
20	青森	3.3	[Bar chart showing 3.3 units]							
20	愛媛	3.3	[Bar chart showing 3.3 units]							
20	佐賀	3.3	[Bar chart showing 3.3 units]							
20	長崎	3.3	[Bar chart showing 3.3 units]							
20	熊本	3.3	[Bar chart showing 3.3 units]							
25	徳島	3.4	[Bar chart showing 3.4 units]							
26	岩手	3.5	[Bar chart showing 3.5 units]							
26	埼玉	3.5	[Bar chart showing 3.5 units]							
26	新潟	3.5	[Bar chart showing 3.5 units]							
26	山口	3.5	[Bar chart showing 3.5 units]							
30	山形	3.6	[Bar chart showing 3.6 units]							
30	栃木	3.6	[Bar chart showing 3.6 units]							
32	香川	3.7	[Bar chart showing 3.7 units]							
33	茨城	3.8	[Bar chart showing 3.8 units]							
33	群馬	3.8	[Bar chart showing 3.8 units]							
33	和歌山	3.8	[Bar chart showing 3.8 units]							
36	北海道	3.9	[Bar chart showing 3.9 units]							
36	福島	3.9	[Bar chart showing 3.9 units]							
36	兵庫	3.9	[Bar chart showing 3.9 units]							
36	島根	3.9	[Bar chart showing 3.9 units]							
40	福岡	4.0	[Bar chart showing 4.0 units]							
41	秋田	4.2	[Bar chart showing 4.2 units]							
41	岐阜	4.2	[Bar chart showing 4.2 units]							
41	奈良	4.2	[Bar chart showing 4.2 units]							
41	高知	4.2	[Bar chart showing 4.2 units]							
45	岡山	4.5	[Bar chart showing 4.5 units]							
46	滋賀	5.1	[Bar chart showing 5.1 units]							
47	山梨	6.0	[Bar chart showing 6.0 units]							

<岡山県の推移>

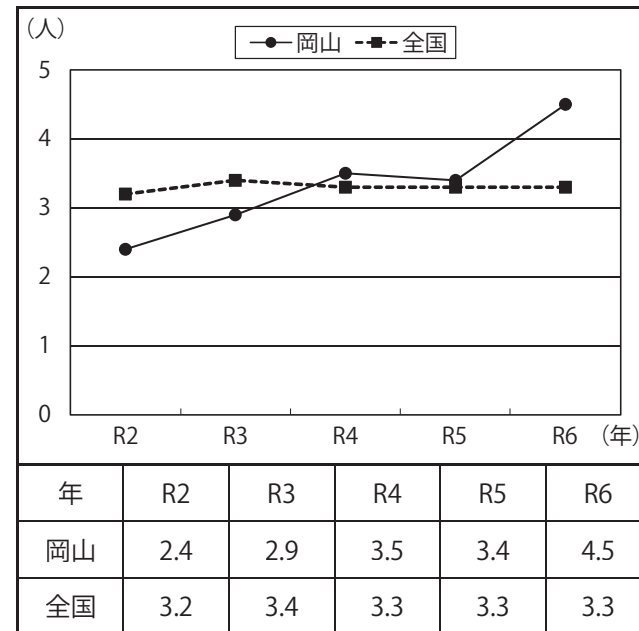

F65

<岡山県の周産期死亡数>

年	R2	R3	R4	R5	R6
妊娠満22週 以後死産	27	31	38	34	40
早期 新生児死亡	6	7	6	6	9
総数	33	38	44	40	49

(人)

<資料出所ほか>

- ☆周産期死亡数は、妊娠満22週以後の死産と生後1週未満の早期新生児死亡の合計
- ・調査期間 令和6年(1.1~12.31)
- ・資料出所 厚生労働省「人口動態調査」
- ・集計対象 日本における日本人
- ・全国値には、住所が外国・不詳を含む。

* F-66 主要死因死亡率（人口10万人当たり）

順位	都道府県名	人口10万人当たり 主要死因死亡者数(人)	(人)
			0 300 600 900
1	沖 縄	454.6	
2	東 京	472.7	
3	愛 知	475.2	
4	滋 賀	511.0	
5	神奈川	516.0	
6	福 岡	531.7	
7	埼 玉	540.0	
8	千 葉	570.4	
9	大 阪	584.0	
10	兵 庫	587.1	
11	岡 山	590.0	
	全国値	593.0	
12	山 梨	608.1	
13	京 都	608.4	
14	佐 賀	610.1	
15	岐 阜	610.9	
16	石 川	615.4	
17	広 島	615.7	
18	宮 城	618.0	
19	静 岡	622.3	
20	福 井	631.3	
21	三 重	634.4	
22	長 野	635.2	
23	熊 本	643.1	
24	栃 木	644.1	
25	茨 城	647.2	
26	群 馬	647.9	
27	奈 良	649.0	
28	大 分	660.6	
29	香 川	661.8	
30	鳥 取	663.1	
31	鹿 児 島	677.3	
32	富 山	677.6	
33	島 根	692.4	
34	宮 崎	698.6	
35	新 潟	698.8	
36	福 島	703.6	
37	徳 島	707.8	
38	長 崎	720.4	
39	北 海 道	720.6	
40	和 歌 山	738.2	
41	山 形	740.2	
42	愛 媛	746.6	
43	高 知	754.0	
44	山 口	776.9	
45	青 森	806.9	
46	岩 手	810.5	
47	秋 田	851.9	

<岡山県の推移>

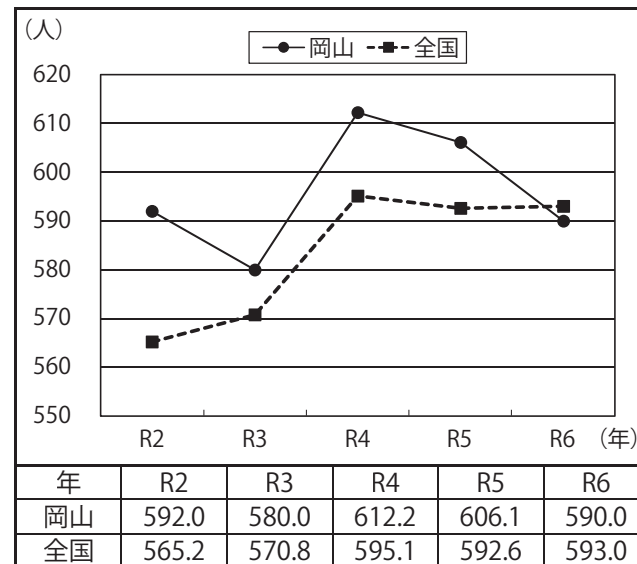

F66

<岡山県の主要死因死亡数の推移>

年	R2	R3	R4	R5	R6
悪性新生物	5,665	5,675	5,715	5,686	5,686
心疾患	3,456	3,436	3,868	3,835	3,373
脳血管疾患	1,599	1,600	1,632	1,471	1,532
全死因	21,788	22,857	24,901	25,281	25,574

(人)

<資料出所ほか>

- ☆ここでいう主要死因とは、悪性新生物（がん）、心疾患、脳血管疾患のこと
- 調査期間 令和6年（1.1～12.31）
 - 算出方法 主要死因死亡数÷日本人人口×100,000
 - 資料出所 厚生労働省「人口動態統計」
日本人人口は、総務省「人口推計」（令和6年10月1日時点）を使用
 - 集計対象 日本における日本人
 - 全国値には、住所が外国・不詳を含む。

* F-67 自殺死亡率(人口10万人当たり)

順位	都道府県名	人口10万人当たり 自殺死亡者数(人)	(人)
1	佐賀	12.1	
2	石川	13.0	
3	長崎	13.9	
4	京都	14.1	
5	奈良	14.2	
6	福井	14.3	
7	鳥取	14.5	
8	東京	14.6	
9	神奈川	14.8	
10	富山	15.0	
11	岡山	15.2	
12	三重	15.3	
12	熊本	15.3	
14	千葉	15.4	
15	静岡	15.5	
16	山形	15.6	
16	兵庫	15.6	
18	愛知	15.7	
19	滋賀	16.1	
19	和歌山	16.1	
19	大分	16.1	
	全国値	16.3	
22	島根	16.3	
22	福岡	16.3	
24	広島	16.4	
25	茨城	16.6	
25	栃木	16.6	
27	岐阜	16.7	
28	埼玉	16.9	
28	香川	16.9	
30	山梨	17.0	
30	愛媛	17.0	
32	宮城	17.1	
32	鹿児島	17.1	
34	長野	17.2	
35	大阪	17.4	
36	沖縄	18.0	
37	徳島	18.4	
37	宮崎	18.4	
39	北海道	18.5	
40	群馬	18.7	
41	青森	18.9	
42	山口	19.0	
43	高知	19.4	
44	福島	19.5	
45	秋田	20.0	
46	新潟	20.5	
47	岩手	22.3	

<岡山県の推移>

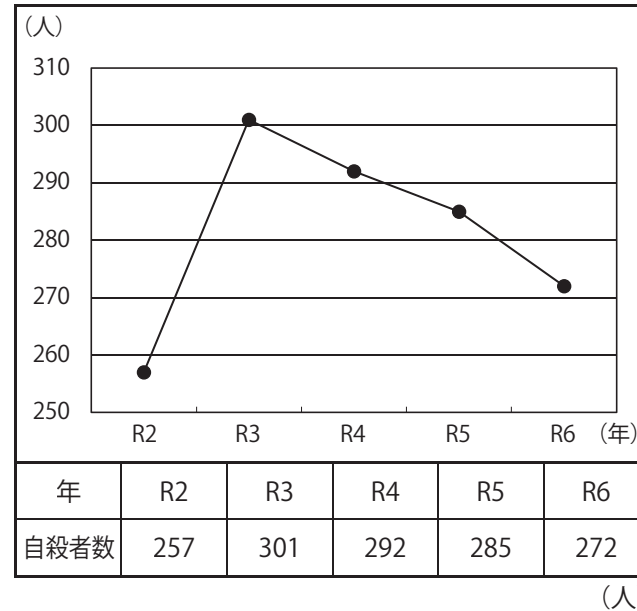

F67

<岡山県の年齢別自殺者割合>

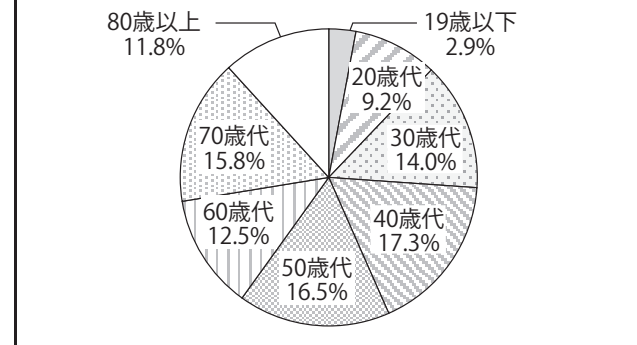

<資料出所ほか>

- 調査期間 令和6年(1.1~12.31)
- 資料出所 厚生労働省「人口動態統計」
- 集計対象 日本における日本人
- 全国値には、住所が外国・不詳を含む。

* F-68 被生活保護者数（月平均人口千人当たり）

順位	都道府県名	月平均人口千人当たり 被生活保護者数（人）	(人)				
			0	10	20	30	40
1	富山	4.31					
2	長野	5.40					
3	福島	5.78					
4	岐阜	6.19					
5	石川	6.45					
6	山形	7.55					
7	滋賀	8.09					
8	島根	8.27					
9	群馬	8.30					
10	山梨	8.84					
11	三重	9.10					
12	佐賀	9.18					
13	静岡	9.28					
14	新潟	9.87					
15	福島	9.96					
16	茨城	10.42					
17	山口	10.44					
18	愛知	10.46					
19	栃木	10.56					
20	香川	10.94					
21	岩手	10.95					
22	鳥取	11.96					
23	岡山	12.77					
24	埼玉	13.43					
25	宮城	13.82					
26	奈良	13.88					
27	熊本	13.99					
28	秋田	14.13					
29	広島	14.29					
30	千葉	14.43					
31	愛媛	15.19					
32	宮崎	16.08					
	全国値	16.22					
33	和歌山	16.42					
34	神奈川	16.56					
35	大分	16.65					
36	徳島	17.71					
37	兵庫	18.23					
38	鹿児島	18.47					
39	東京	19.27					
40	長崎	19.94					
41	京都	20.68					
42	福岡	23.10					
43	青森	23.14					
44	高知	25.53					
45	沖縄	27.19					
46	北海道	29.44					
47	大阪	30.20					

<岡山県の推移>

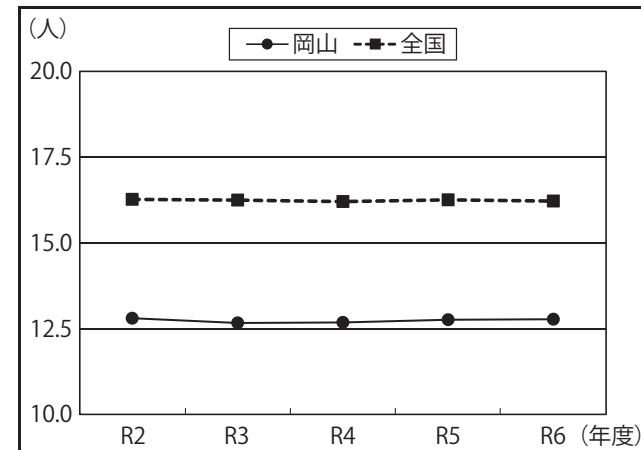

年度	R2	R3	R4	R5	R6
岡山	12.80	12.66	12.68	12.76	12.77
全国	16.27	16.24	16.20	16.25	16.22

F68

(人)

<岡山県の被生活保護者数>

年度	R2	R3	R4	R5	R6
人数	24,179	23,762	23,612	23,559	23,383

(人)

<資料出所ほか>

- ・調査期間 令和6年度
- ・算出方法 被生活保護実人員（1ヶ月平均）÷ 総人口×1,000
- ・資料出所 厚生労働省「被保護者調査」
総人口は、総務省「人口推計」（令和6年10月1日時点）を使用

F-69 保育所等利用児童数

順位	都道府県名	保育所等 利用児童数(人)	(千人)
1	東京	306,883	
2	大阪	186,997	
3	神奈川	174,600	
4	愛知	158,254	
5	埼玉	137,664	
6	千葉	124,687	
7	福岡	119,758	
8	兵庫	112,693	
9	北海道	82,689	
10	静岡	65,887	
11	広島	61,999	
12	茨城	58,370	
13	沖縄	57,610	
14	京都	53,368	
15	新潟	51,848	
16	熊本	49,585	
17	長野	46,242	
18	岡山	45,145	
19	群馬	43,604	
20	宮城	43,319	
21	栃木	38,825	
22	三重	36,635	
23	鹿児島	36,381	
24	滋賀	36,128	
25	岐阜	34,884	
26	長崎	33,073	
27	福島	32,842	
28	石川	30,734	
29	宮崎	28,985	
30	富山	25,933	
31	山口	25,921	
32	青森	25,731	
33	岩手	25,404	
34	奈良	25,325	
35	大分	24,860	
36	愛媛	24,470	
37	山形	23,498	
38	佐賀	22,446	
39	福岡	22,280	
40	香川	21,371	
41	島根	19,205	
42	秋田	18,483	
43	和歌山	18,282	
44	山梨	18,143	
45	高知	17,563	
46	徳島	15,002	
47	鳥取	14,811	
	全国計	2,678,417	

<岡山県の推移>

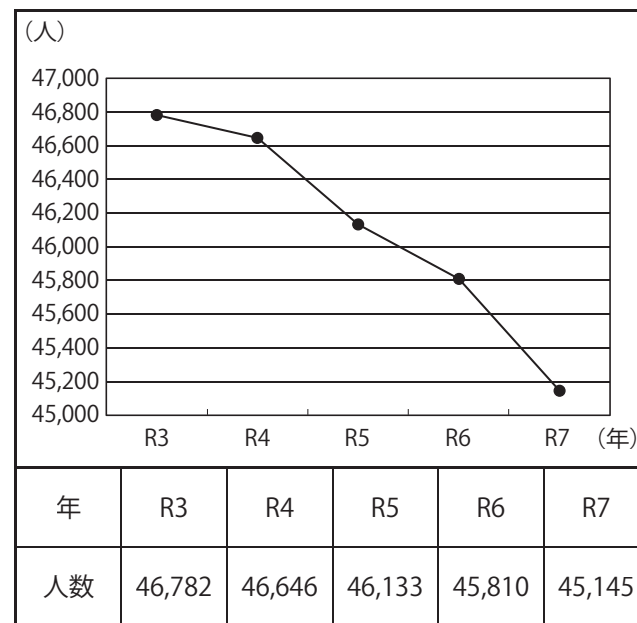

F69

<岡山県の状況>

年	R3	R4	R5	R6	R7
保育所等数	551	557	560	563	566
待機児童数	104	79	56	31	22

(施設、人)

<資料出所ほか>

☆この調査での保育所等とは、保育所、特定教育・保育施設（幼保連携型認定こども園、幼稚園型認定こども園、地方裁量型認定こども園）、特定地域型保育事業（小規模保育事業、家庭的保育事業、事業所内保育事業、居宅訪問型保育事業）をいう。
 ☆特定教育・保育施設と特定地域型保育事業の利用児童数は、2号・3号認定の数値
 ・調査時点 令和7年4月1日
 ・資料出所 こども家庭庁「保育所等関連状況とりまとめ」

F-70 放課後児童クラブ利用児童数（児童千人当たり）

順位	都道府県名	児童千人当たり放課後児童クラブ利用児童数(人)	(人)
1	山形	386.6	
2	青森	367.0	
3	茨城	363.0	
4	秋田	353.8	
5	栃木	349.7	
6	長野	348.4	
7	福島	345.6	
8	群馬	341.2	
9	山梨	339.4	
10	鳥取	337.1	
11	新潟	333.9	
12	鹿児島	331.8	
13	福井	328.9	
14	岩手	328.8	
15	宮城	328.8	
16	長崎	323.9	
17	石川	322.2	
18	富山	320.3	
19	香川	316.1	
20	奈良	314.6	
21	島根	314.5	
22	滋賀	303.0	
23	京都	299.8	
24	北海道	299.7	
25	大分	298.6	
26	山口	297.3	
27	岡山	296.9	
28	佐賀	292.7	
29	沖縄	278.3	
30	広島	276.2	
31	愛媛	270.7	
	全国値	267.6	
32	福岡	267.3	
33	千葉	264.7	
34	高知	262.6	
35	徳島	261.0	
36	宮崎	260.5	
37	和歌山	254.4	
38	三重	253.8	
39	熊本	248.5	
40	埼玉	247.5	
41	神奈川	247.0	
42	兵庫	245.0	
43	東京	236.6	
44	静岡	230.6	
45	岐阜	212.7	
46	大阪	195.6	
47	愛知	181.8	

<岡山県の推移>

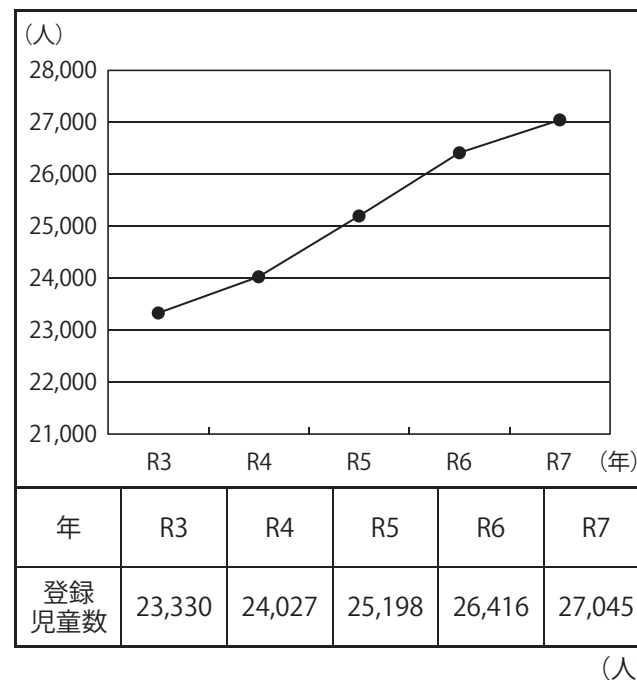

F70

<資料出所ほか>

☆放課後児童クラブは、仕事や病気などで昼間保護者が家庭にいない児童に、遊びや集団生活の場を提供して、その健全な育成を図る事業のことである。

- ・調査時点 令和7年5月1日
- ・算出方法 放課後児童クラブ利用児童数÷児童数×100
- ・資料出所 こども家庭庁「放課後児童健全育成事業（放課後児童クラブ）の実施状況」

児童数は、文部科学省「学校基本調査」（令和7年5月1日時点）を使用

* F-71 高齢者人口に占める要介護者比率

順位	都道府県名	第1号被保険者に占める 要介護(要支援)認定者割合(%)	(%)
1	宮崎	16.5	
2	茨城	16.5	
3	山梨	16.6	
4	栃木	16.6	
5	長野	17.4	
6	静岡	17.5	
7	埼玉	17.7	
8	山形	17.8	
9	岐阜	18.0	
10	福岡	18.1	
11	群馬	18.2	
12	沖縄	18.2	
13	愛知	18.2	
14	千葉	18.2	
15	青森	18.4	
16	佐賀	18.4	
17	石川	18.4	
18	滋賀	18.6	
19	大分	19.0	
20	新潟	19.1	
21	鹿児島	19.4	
22	山口	19.4	
23	宮城	19.4	
24	三重	19.5	
25	高知	19.6	
26	福島	19.7	
27	神奈川	19.7	
	全国値	19.7	
28	熊本	19.7	
29	鳥取	19.8	
30	福岡	19.8	
31	岩手	19.8	
32	富山	20.0	
33	広島	20.0	
34	長崎	20.2	
35	奈良	20.2	
36	香川	20.3	
37	徳島	20.3	
38	秋田	20.4	
39	島根	21.0	
40	東京	21.1	
41	北海道	21.3	
42	愛媛	21.3	
43	岡山	21.6	
44	兵庫	21.6	
45	和歌山	22.3	
46	京都	23.3	
47	大阪	24.1	

<岡山県の推移>

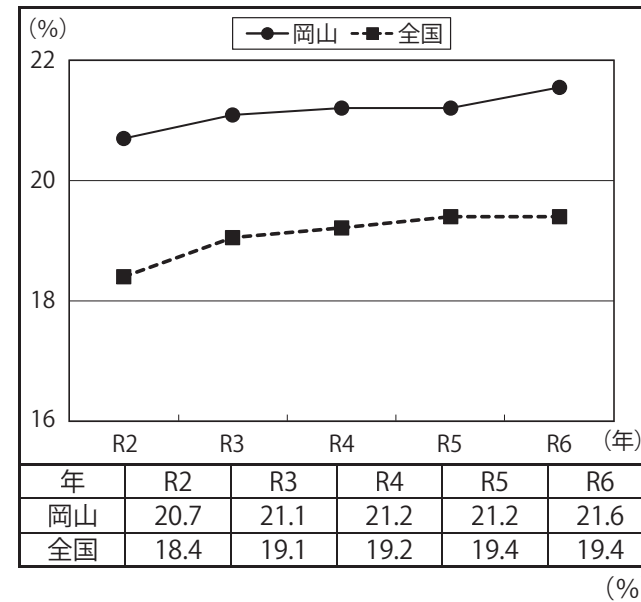

F71

<岡山県の要介護(要支援)状態区分別割合>

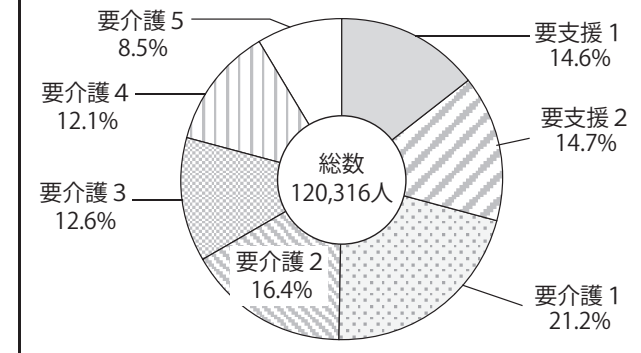

<資料出所ほか>

- 調査時点 令和6年3月31日
- 算出方法 要介護・要支援認定者数÷第1号被保険者数×100
- 第1号被保険者とは、介護保険制度上、65歳以上の者をいうが適用除外施設に入所・入院している者は含まれない。
- 資料出所 厚生労働省「令和5年度介護保険事業状況報告」

F-72 老人ホーム定員数 (65歳以上人口千人当たり)

順位	都道府県名	65歳以上千人当たり 老人ホーム定員数(人)	(人)
1	宮崎	60.9	
2	大分	55.4	
3	群馬	54.9	
4	佐賀	52.0	
5	青森	51.8	
6	福岡	51.5	
7	大阪	48.4	
8	鹿児島	47.0	
9	神奈川県	45.8	
10	沖縄	45.5	
11	北海道	45.2	
12	石川県	45.0	
13	山形	43.7	
14	熊本	43.6	
15	山口	43.4	
16	島根	42.8	
17	千葉県	42.0	
18	和歌山	41.6	
19	埼玉県	41.1	
	全国値	40.8	
20	香川県	40.4	
21	東京都	40.0	
22	愛媛	39.9	
23	岐阜	39.5	
24	奈良	39.3	
25	高知	39.3	
26	岩手	39.2	
27	兵庫県	38.9	
28	愛知県	37.6	
29	岡山	37.2	
30	三重	35.9	
31	鳥取	35.9	
32	秋田	35.8	
33	新潟	35.4	
34	長野	35.4	
35	長野	35.3	
36	福島	34.6	
37	静岡県	34.5	
38	徳島	33.7	
39	宮城県	33.2	
40	茨城県	32.4	
41	広島	32.2	
42	富山	31.5	
43	福岡	30.7	
44	京都	29.8	
45	滋賀	27.8	
46	栃木	25.3	
47	山梨	24.8	

<岡山県の推移>

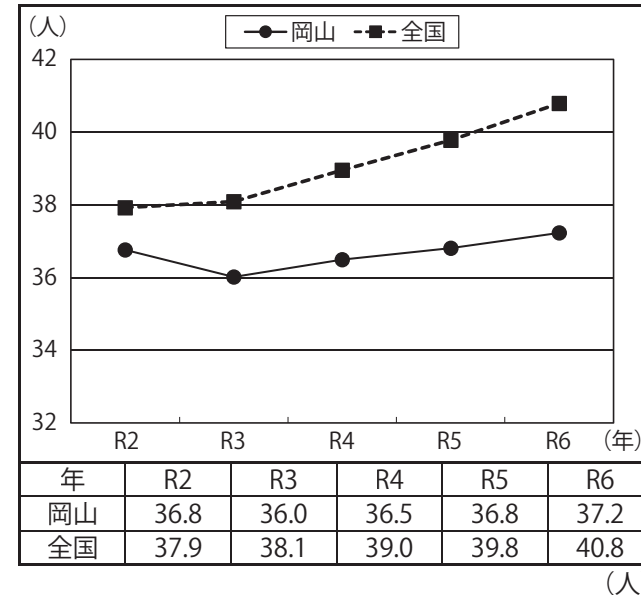

F72

<岡山県の施設種類別定員割合>

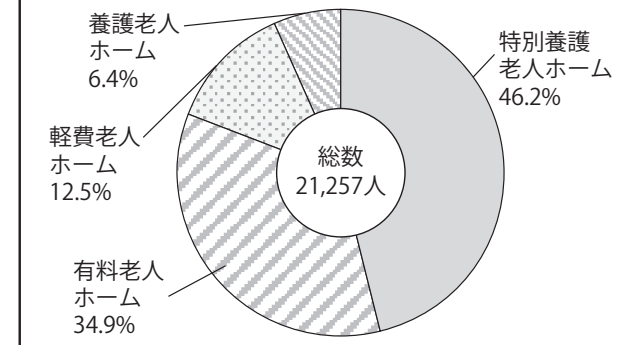

<資料出所ほか>

☆ここでいう老人ホームとは、養護老人ホーム、特別養護老人ホーム、軽費老人ホーム、有料老人ホーム（サービス付き高齢者向け住宅以外）のこと

- 調査時点 令和6年10月1日
- 算出方法 定員数÷65歳以上人口×1,000
- 資料出所 厚生労働省「令和6年社会福祉施設等調査」「令和6年介護サービス施設・事業所調査」

65歳以上人口は、総務省「人口推計」（令和6年10月1日時点）を使用

- 特別養護老人ホームは、「令和6年介護サービス施設・事業所調査」で、介護老人福祉施設として把握した数値

F-73 民生委員（児童委員）数（人口10万人当たり）

順位	都道府県名	人口10万人当たり 民生委員数（人）	(人)					
			0	70	140	210	280	350
1	秋田	358.4	[Bar]					
2	高知	353.8	[Bar]					
3	島根	347.5	[Bar]					
4	岩手	317.6	[Bar]					
5	山梨	316.6	[Bar]					
6	鳥取	305.9	[Bar]					
7	和歌山	297.8	[Bar]					
8	徳島	291.3	[Bar]					
9	石川	288.1	[Bar]					
10	山口	285.3	[Bar]					
11	愛媛	284.0	[Bar]					
12	山形	278.6	[Bar]					
13	青森	275.4	[Bar]					
14	長崎	272.8	[Bar]					
15	福島	270.3	[Bar]					
16	大分	268.0	[Bar]					
17	佐賀	267.5	[Bar]					
18	鹿児島	267.4	[Bar]					
19	長野	262.7	[Bar]					
20	富山	258.7	[Bar]					
21	福井	251.7	[Bar]					
22	北海道	242.1	[Bar]					
23	宮崎	237.7	[Bar]					
24	熊本	237.4	[Bar]					
25	香川	235.8	[Bar]					
26	三重	235.8	[Bar]					
27	岡山	235.5	[Bar]					
28	岐阜	234.3	[Bar]					
29	滋賀	232.0	[Bar]					
30	奈良	228.6	[Bar]					
31	新潟	225.4	[Bar]					
32	群馬	220.1	[Bar]					
33	京都	218.0	[Bar]					
34	広島	210.4	[Bar]					
35	栃木	205.9	[Bar]					
36	宮城	197.3	[Bar]					
37	静岡	191.9	[Bar]					
38	茨城	185.9	[Bar]					
	全国値	184.5	[Bar]					
39	兵庫	179.6	[Bar]					
40	福岡	174.0	[Bar]					
41	愛知	156.5	[Bar]					
42	大阪	144.6	[Bar]					
43	埼玉	140.9	[Bar]					
44	千葉	138.4	[Bar]					
45	沖縄	131.4	[Bar]					
46	神奈川	121.4	[Bar]					
47	東京	68.4	[Bar]					

<岡山県の推移>

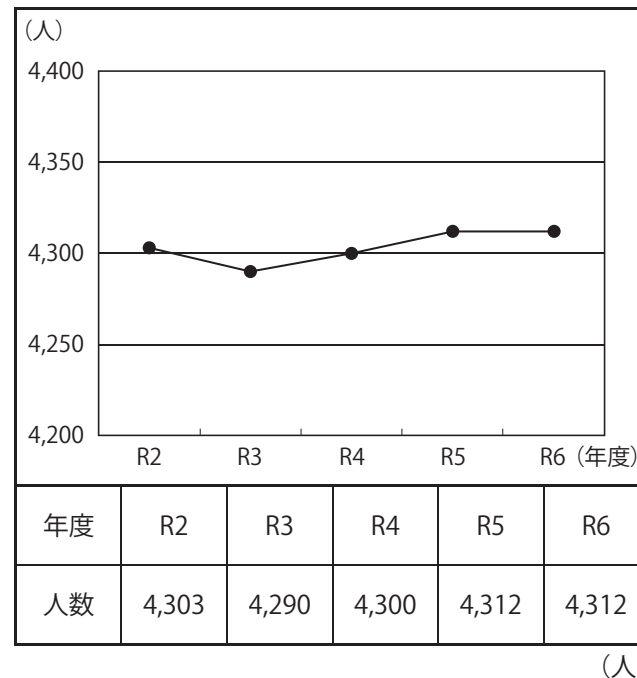

F73

<資料出所ほか>

- 調査時点 令和7年3月31日
- 算出方法 民生委員（児童委員）÷ 総人口×100,000
- 資料出所 厚生労働省「令和6年度福祉行政報告例」
総人口は、総務省「人口推計」（令和6年10月1日時点）を使用

G 家計・居住環境

G-74 ごみのリサイクル率

順位	都道府県名	ごみのリサイクル率 (%)	(%)
1	岡山	29.0	
2	鳥取	28.2	
3	東京都	24.9	
4	埼玉県	24.3	
5	神奈川県	24.2	
6	北海道	22.8	
7	千葉県	22.6	
8	長野県	22.0	
9	愛知県	22.0	
10	山口県	21.6	
11	富山県	21.4	
12	福岡県	21.4	
13	広島県	20.6	
14	佐賀県	20.0	
15	茨城県	20.0	
16	島根県	19.9	
17	熊本県	19.8	
18	高知県	19.6	
	全国値	19.5	
19	三重県	19.5	
20	香川県	18.8	
21	新潟県	18.7	
22	大分県	18.1	
23	静岡県	17.9	
24	岐阜県	17.1	
25	宮崎県	16.6	
26	岩手県	16.4	
27	愛媛県	15.8	
28	長崎県	15.8	
29	徳島県	15.8	
30	滋賀県	15.7	
31	奈良県	15.7	
32	鹿児島県	15.6	
33	山梨県	15.6	
34	宮城県	15.3	
35	兵庫県	15.2	
36	栃木県	15.0	
37	沖縄県	14.9	
38	京都府	14.6	
39	群馬県	13.8	
40	秋田県	13.6	
41	山形県	13.4	
42	福島県	13.2	
43	石川県	12.9	
44	福井県	12.7	
45	青森県	12.6	
46	大阪府	12.6	
47	和歌山県	11.9	

<岡山県の推移>

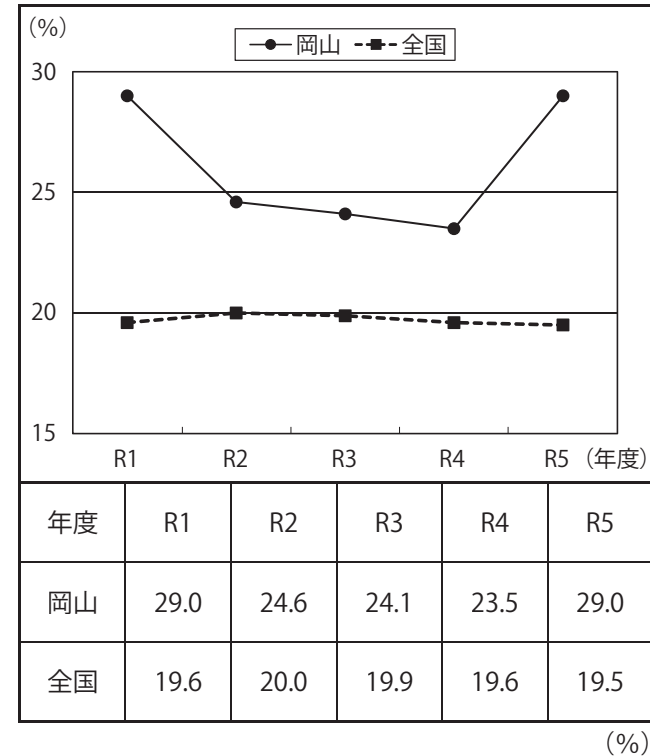

G74

<資料出所ほか>

- 調査期間 令和5年度
- 算出方法 (直接資源化量+中間処理後再生利用量+集団回収量) ÷ (ごみ処理量+集団回収量) × 100
- 資料出所 環境省「一般廃棄物処理実態調査結果」

G-75 汚水処理人口普及率

順位	都道府県名	汚水処理人口普及率 (%)	(%)
1	東京	99.9	
2	滋賀	99.3	
3	兵庫	99.2	
4	京都	98.8	
5	神奈川	98.5	
5	大阪	98.5	
7	長野	98.4	
8	富山	97.9	
8	福井	97.9	
10	北海道	96.6	
11	鳥取	96.3	
12	石川	95.4	
13	山形	94.9	
13	福岡	94.9	
15	岐阜	94.4	
16	埼玉	94.3	
17	宮城	93.9	
	全国値	93.7	
18	愛知	93.6	
19	千葉	91.8	
20	奈良	91.7	
21	広島	91.0	
22	栃木	90.6	
23	山口	90.5	
23	熊本	90.5	
25	宮崎	90.4	
26	新潟	90.1	
27	三重	90.0	
28	秋田	89.8	
29	岡山	89.5	
30	茨城	89.0	
31	沖縄	88.4	
32	佐賀	88.3	
33	福島	87.9	
34	山梨	87.6	
35	静岡	86.5	
35	鹿児島	86.5	
37	岩手	85.9	
38	群馬	85.8	
39	愛媛	85.7	
40	長崎	84.8	
41	島根	84.4	
42	大分	84.0	
43	青森	83.6	
44	香川	82.4	
45	高知	79.9	
46	和歌山	72.0	
47	徳島	69.6	

<岡山県の推移>

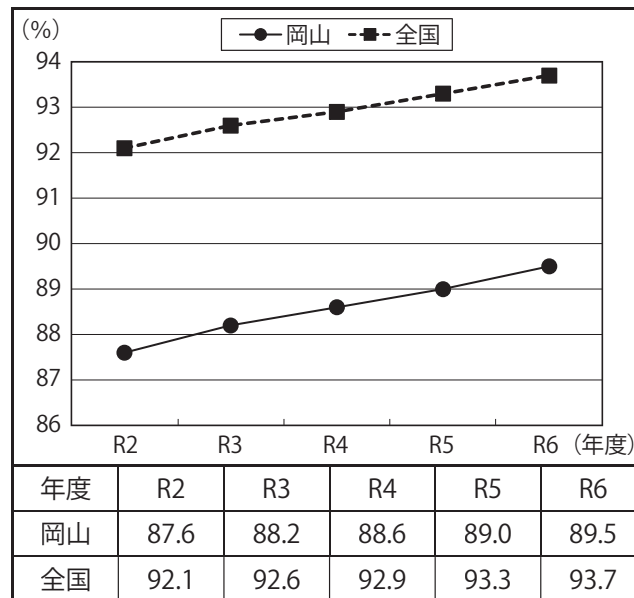

G75

(%)

<岡山県の処理施設別内訳>

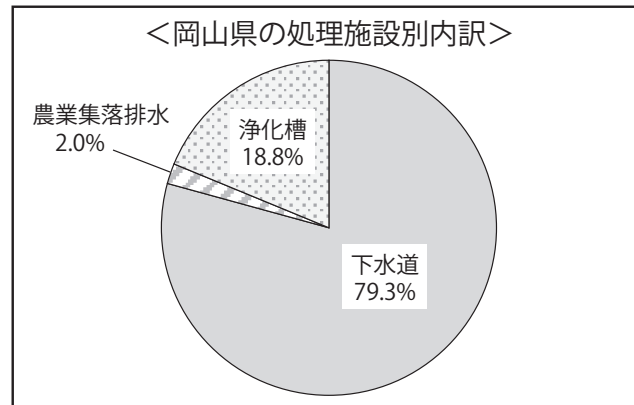

<資料出所ほか>

☆汚水処理施設には、下水道、農業集落排水施設等、浄化槽などがある。
 ・調査時点 令和7年3月31日
 ・資料出所 国土交通省、農林水産省、環境省資料「都道府県別汚水処理人口普及状況」

G-76 道路総延長 (総面積 1 km²あたり)

順位	都道府県名	総面積 1 km ² あたり 道路総延長 (m)	(m)
1	埼玉	13,081	
2	東京	11,567	
3	神奈川	11,325	
4	大阪	11,026	
5	愛知	10,197	
6	茨城	9,674	
7	千葉	8,279	
8	福岡	7,869	
9	香川	5,754	
10	群馬	5,715	
11	静岡	4,959	
12	佐賀	4,717	
13	岡山	4,676	
14	三重	4,636	
15	兵庫	4,583	
16	長崎	4,539	
17	栃木	4,139	
18	沖縄	4,046	
19	徳島	3,964	
20	熊本	3,688	
21	長野	3,670	
22	京都	3,660	
23	宮城	3,632	
24	広島	3,603	
25	奈良	3,544	
26	富山	3,459	
27	愛媛	3,420	
	全国値	3,401	
28	滋賀	3,306	
29	石川	3,275	
30	新潟	3,148	
31	鹿児島	3,141	
32	和歌山	3,040	
33	大分	3,031	
34	岐阜	3,022	
35	福島	2,970	
36	山口	2,869	
37	島根	2,851	
38	福井	2,803	
39	宮崎	2,733	
40	鳥取	2,725	
41	山梨	2,607	
42	岩手	2,247	
43	青森	2,158	
44	高知	2,132	
45	秋田	2,125	
46	山形	1,892	
47	北海道	1,173	

<岡山県の推移>

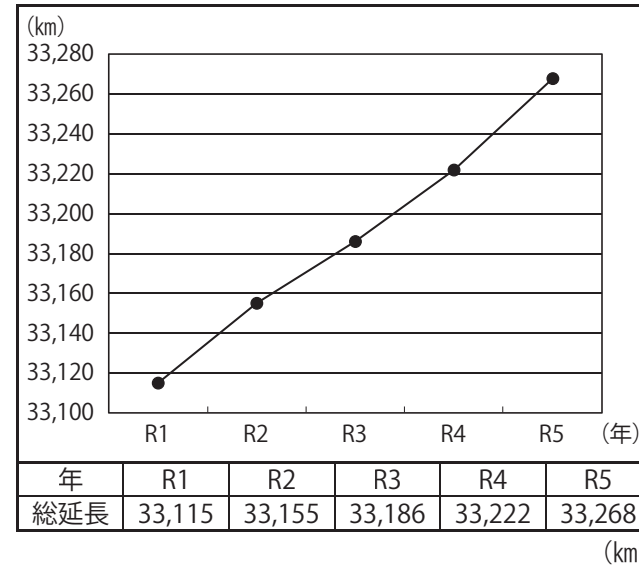

G76

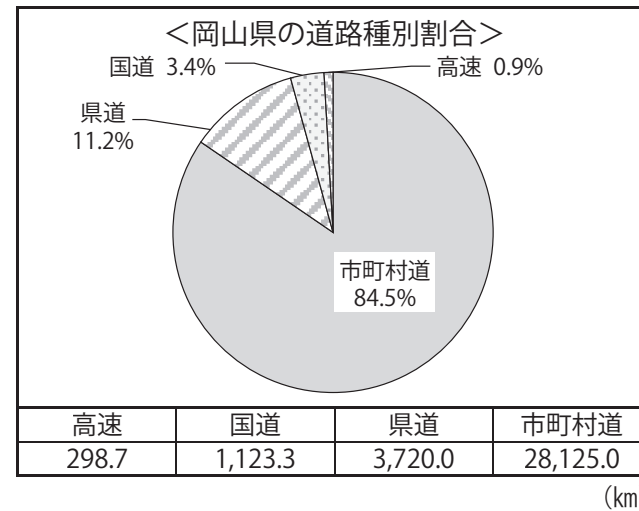

<資料出所ほか>

- 調査時点 令和5年3月31日
- 算出方法 道路総延長÷総面積
- 資料出所 国土交通省「道路統計年報」
総面積は、国土地理院「全国都道府県市区町村別面積調」
(令和5年10月1日時点)を使用
※北方地域及び竹島を除く。

G-77 都市公園面積（都市計画区域人口1人当たり）

順位	都道府県名	都市計画区域人口1人 当たり都市公園面積(m ²)	(m ²)
1	北海道	30.25	
2	山形	22.99	
3	秋田	22.39	
4	宮崎	20.71	
5	宮城	20.56	
6	島根	20.10	
7	青森	19.26	
8	香川	18.44	
9	福井	17.83	
10	岡山	17.58	
11	山口	16.85	
12	富山	16.24	
13	岩手	16.16	
14	新潟	15.57	
15	栃木	15.33	
16	長野	15.23	
17	石川	15.09	
18	福島	15.07	
19	群馬	14.63	
20	鳥取	14.34	
21	奈良	14.13	
22	鹿児島	14.01	
23	兵庫	13.60	
24	高知	13.50	
25	長崎	13.42	
26	愛媛	12.94	
27	佐賀	12.52	
28	大分	12.44	
29	広島	11.59	
30	山梨	11.55	
31	岐阜	11.50	
32	沖縄	11.08	
	全国値	10.91	
33	三重	10.86	
34	徳島	10.36	
35	茨城	10.25	
36	熊本	10.25	
37	和歌山	9.76	
38	福岡	9.75	
39	滋賀	9.41	
40	静岡	9.31	
41	愛知	8.09	
42	京都	8.03	
43	埼玉	7.28	
44	千葉	7.20	
45	神奈川	5.84	
46	大阪	5.80	
47	東京	4.40	

<岡山県の推移>

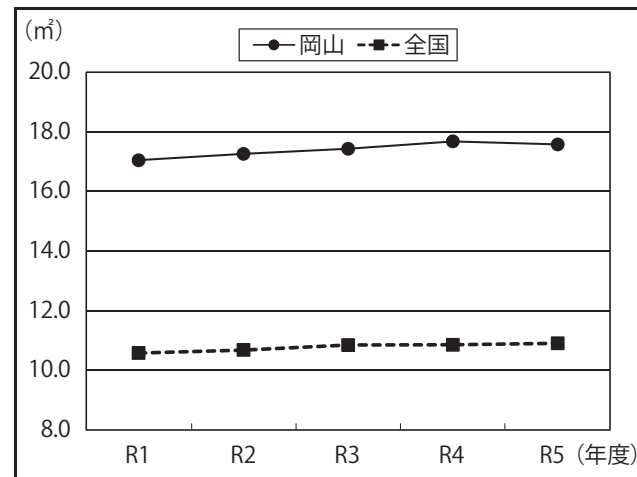

年度	R1	R2	R3	R4	R5
岡山	17.05	17.26	17.43	17.68	17.58
全国	10.58	10.68	10.85	10.86	10.91

G77

(m²)

<資料出所ほか>

☆都市公園とは、都市計画区域において都市公園法に基づき設置された公園のこと
 ・調査時点 令和6年3月31日
 ・資料出所 国土交通省「都市公園等整備現況調査」

G-78 勤労者世帯の実収入額

順位	都道府県名	実収入額(円)	(万円)			
			0	30	60	90
1	埼玉	803,975	[Bar]			
2	東京	795,256	[Bar]			
3	富山	764,280	[Bar]			
4	広島	757,263	[Bar]			
5	福島	745,137	[Bar]			
6	山口	741,654	[Bar]			
7	千葉	739,155	[Bar]			
8	山形	725,145	[Bar]			
9	香川	714,196	[Bar]			
10	茨城	711,583	[Bar]			
11	福井	705,568	[Bar]			
12	愛知	702,954	[Bar]			
13	神奈川	700,008	[Bar]			
14	滋賀	695,207	[Bar]			
15	新潟	674,692	[Bar]			
16	島根	669,949	[Bar]			
17	京都	665,129	[Bar]			
18	栃木	664,235	[Bar]			
19	秋田	663,191	[Bar]			
	全国値	653,901	[Bar]			
20	岩手	651,458	[Bar]			
21	岐阜	650,831	[Bar]			
22	佐賀	646,338	[Bar]			
23	奈良	644,606	[Bar]			
24	大分	641,665	[Bar]			
25	静岡	638,681	[Bar]			
26	熊本	635,814	[Bar]			
27	石川	629,719	[Bar]			
28	長野	629,558	[Bar]			
29	徳島	625,195	[Bar]			
30	和歌山	621,704	[Bar]			
31	宮城	613,761	[Bar]			
32	高知	609,956	[Bar]			
33	鳥取	603,096	[Bar]			
34	三重	592,983	[Bar]			
35	福岡	592,430	[Bar]			
36	北海道	592,367	[Bar]			
37	岡山	590,568	[Bar]			
38	群馬	590,198	[Bar]			
39	大阪	588,040	[Bar]			
40	鹿児島	587,787	[Bar]			
41	宮崎	578,217	[Bar]			
42	長崎	571,559	[Bar]			
43	愛媛	562,809	[Bar]			
44	青森	536,165	[Bar]			
45	山梨	525,930	[Bar]			
46	兵庫	484,448	[Bar]			
47	沖縄	461,206	[Bar]			

<岡山県の推移>

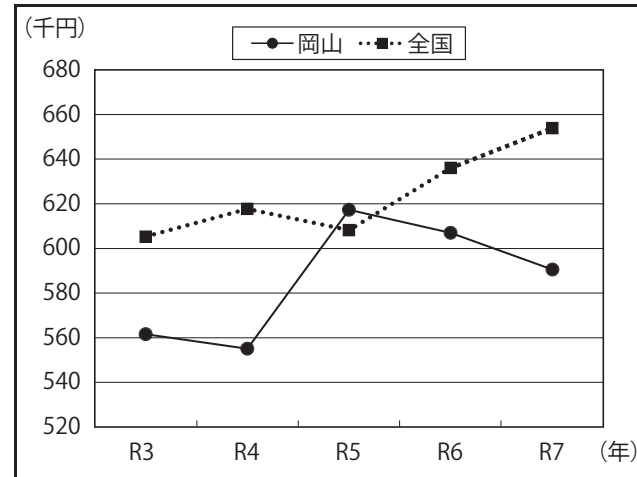

年	R3	R4	R5	R6	R7
岡山	562	555	617	607	591
全国	605	618	608	636	654

G78

(千円)

※家計調査では、都道府県庁所在市の調査結果が公表されている。全国の実態を調べるために制度設計された標本調査であり、都道府県単位では標本世帯数が少ないため、標本誤差は大きく、数値を比較するには注意が必要である。

<資料出所ほか>

- 調査期間 令和7年(1.1~12.31)
- 資料出所 総務省「家計調査年報」
- 算出方法 各県庁所在都市の2人以上世帯のうち、勤労者世帯の調査年における1か月間実収入の平均

G-79 勤労者世帯の消費支出額

順位	都道府県名	消費支出額 (円)	(万円)
1	愛知	410,337	
2	東京	397,971	
3	埼玉	389,441	
4	広島	381,300	
5	千葉	378,174	
6	富山	377,148	
7	山形	375,384	
8	滋賀	374,009	
9	神奈川県	366,888	
10	茨城	361,861	
11	福島	361,705	
12	山口	359,468	
13	奈良	358,671	
14	島根	357,908	
15	岩手	349,717	
	全国値	346,297	
16	福岡	345,524	
17	栃木	342,573	
18	香川	342,083	
19	静岡	341,773	
20	福井	340,912	
21	三重	339,182	
22	佐賀	335,998	
23	長野	334,553	
24	熊本	332,876	
25	大阪	332,541	
26	岡山	331,991	
27	鹿児島	331,734	
28	秋田	331,014	
29	宮城	330,524	
30	岐阜	329,232	
31	鳥取	328,702	
32	群馬	324,942	
33	北海道	322,602	
34	徳島	321,208	
35	山梨	319,035	
36	長崎	318,481	
37	京都	317,944	
38	新潟	315,906	
39	愛媛	312,024	
40	石川	311,336	
41	高知	306,742	
42	青森	306,603	
43	大分	304,601	
44	宮崎	303,514	
45	兵庫	296,526	
46	和歌山	276,425	
47	沖縄	270,403	

<岡山県の推移>

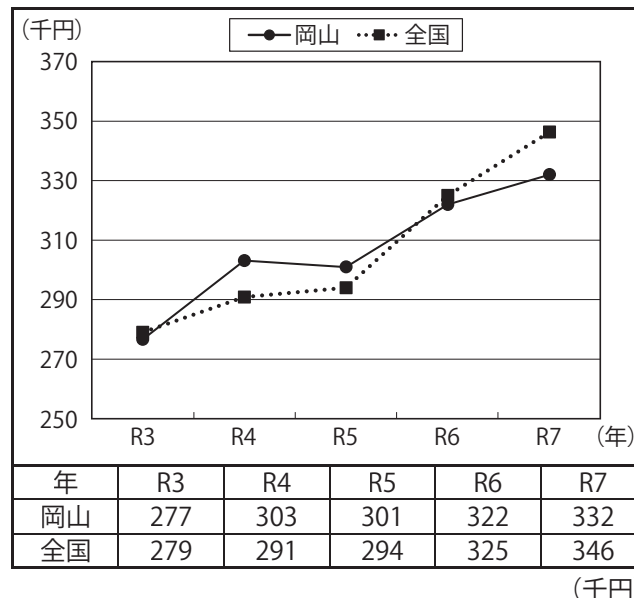

G79

岡山県の消費支出額の内訳	
食料	87,688
住居	19,062
光熱・水道	21,681
家具・家事用品	14,303
被服及び履物	11,473
保健医療	16,068
交通・通信	59,606
教育	15,351
教養娯楽	28,454
その他	58,305

(円)

※家計調査では、都道府県庁所在市の調査結果が公表されている。全国の実態を調べるために制度設計された標本調査であり、都道府県単位では標本世帯数が少ないため、標本誤差は大きく、数値を比較するには注意が必要である。

<資料出所ほか>	
・調査期間	令和7年(1.1~12.31)
・資料出所	総務省「家計調査年報」
・算出方法	各県庁所在都市の2人以上世帯のうち、勤労者世帯の調査年における1か月間消費支出の平均

G-80 貯蓄現在高（2人以上の世帯、1世帯当たり）

順位	都道府県名	1世帯当たり貯蓄 現在高（千円）	(千円)
1	神奈川	18,218	
2	愛知	17,685	
3	東京	17,562	
4	奈良	16,999	
5	滋賀	16,922	
6	富山	16,231	
7	兵庫	16,051	
8	千葉	16,000	
9	京都	15,875	
10	静岡	15,864	
11	埼玉	15,478	
12	香川	15,248	
13	岐阜	14,903	
14	石川	14,822	
15	徳島	14,773	
16	福井	14,653	
17	広島	14,588	
	全国値	14,497	
18	茨城	14,493	
19	三重	14,481	
20	岡山	14,453	
21	島根	14,307	
22	大阪	14,236	
23	宮城	13,691	
24	栃木	13,619	
25	長野	13,531	
26	鳥取	13,429	
27	和歌山	13,360	
28	群馬	13,326	
29	愛媛	12,944	
30	新潟	12,745	
31	山口	12,639	
32	高知	12,231	
33	福島	11,895	
34	山梨	11,758	
35	岩手	11,657	
36	山形	11,631	
37	福岡	10,959	
38	長崎	10,828	
39	大分	10,559	
40	佐賀	10,447	
41	秋田	10,205	
42	熊本	10,124	
43	北海道	9,994	
44	宮崎	8,880	
45	鹿児島	8,704	
46	青森	8,413	
47	沖縄	6,021	

<岡山県の推移>

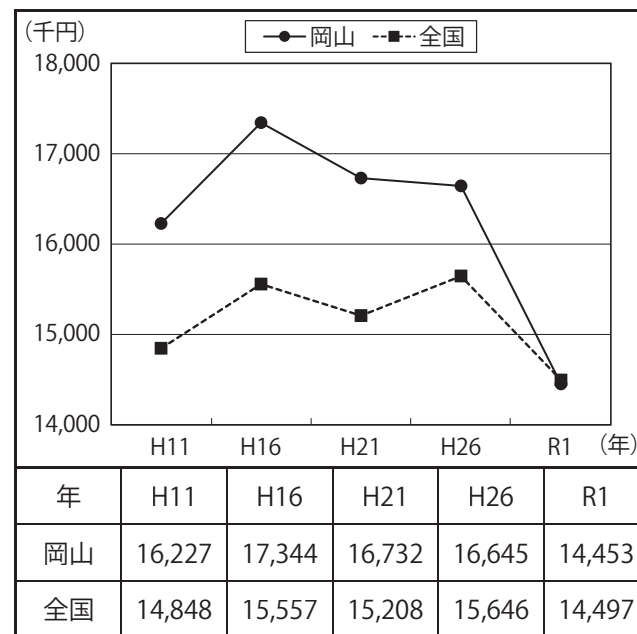

G80

<岡山県の貯蓄現在高の内訳>

貯蓄現在高	14,453
通貨性預貯金	3,968
定期性預貯金	5,181
生命保険など	3,304
有価証券	1,867
その他	132

(千円)

<資料出所ほか>

- ・調査時点 令和元年10月末（5年毎）
- ・資料出所 総務省「2019年全国家計構造調査」

G-81 乗用車保有台数(人口千人当たり)

順位	都道府県名	人口千人当たり 乗用車保有台数(台)	(台)
1	群馬	735.1	
2	栃木	715.2	
3	茨城	714.3	
4	山梨	713.8	
5	富山	708.0	
6	長野	697.7	
7	福島	695.5	
8	福井	694.4	
9	三重	680.0	
10	岐阜	677.7	
11	山形	677.2	
12	石川	663.8	
13	徳島	662.6	
14	宮崎	658.9	
15	新潟	658.1	
16	佐賀	651.9	
17	鳥取	650.9	
18	香川	648.8	
19	秋田	643.3	
20	大分	641.8	
21	大岩	641.4	
22	岡山	636.7	
23	島根	635.3	
24	山口	634.5	
25	静岡	632.1	
26	鹿児島	630.2	
27	沖縄	629.3	
28	熊本	619.8	
29	青森	616.7	
30	和歌山	616.6	
31	高知	599.2	
32	滋賀	587.3	
33	愛媛	583.4	
34	宮城	579.5	
35	愛知	568.5	
36	長崎	559.4	
37	北海道	552.6	
38	広島	540.3	
39	福岡	523.1	
40	奈良	507.1	
	全国値	501.3	
41	千葉	458.5	
42	埼玉	444.7	
43	兵庫	435.3	
44	京都	396.2	
45	神奈川	332.8	
46	大阪	320.8	
47	大東	223.0	

<岡山県の推移>

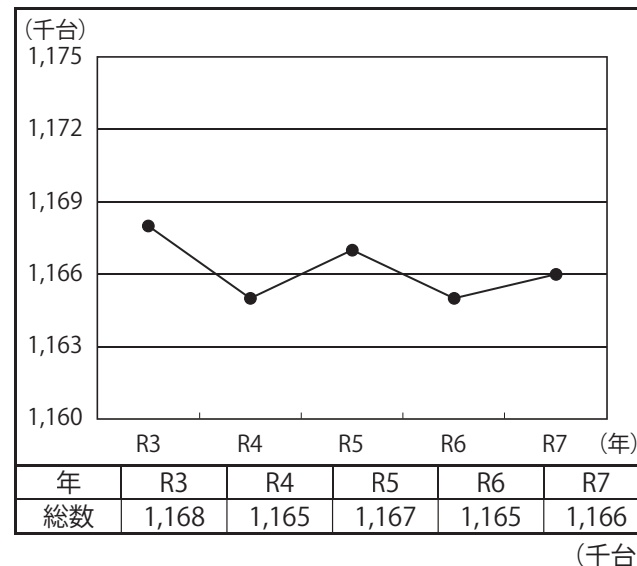

G81

<岡山県の車種別保有割合>

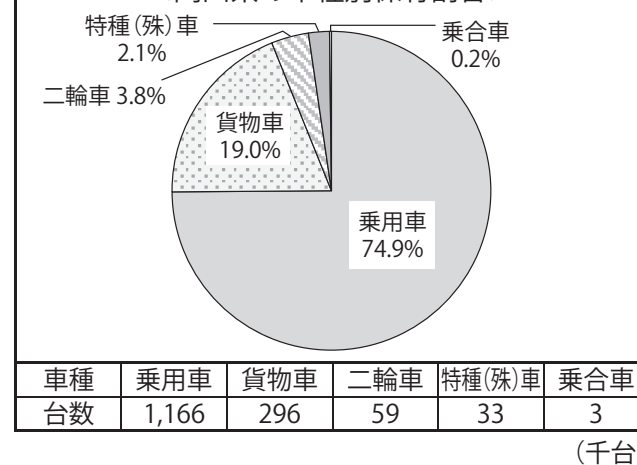

<資料出所ほか>

- 調査時点 令和7年3月31日
- 算出方法 乗用車保有台数÷総人口×1,000
- 資料出所 (一財)自動車検査登録情報協会 資料
総人口は、総務省「人口推計」(令和6年10月1日時点)を使用
- 軽自動車を含む。

G-82 睡眠時間

順位	都道府県名	睡眠時間 (時間:分)	(時間:分)		
			(7:30)	(7:45)	(8:00)
1	青森	8:08			
2	秋田	8:06			
3	鹿兒島	8:05			
4	宮城	8:04			
4	高知	8:04			
6	山形	8:03			
7	福井	8:01			
7	沖繩	8:01			
9	北海道	8:00			
9	岩手	8:00			
9	鳥取	8:00			
12	福島	7:59			
12	石川	7:59			
12	山梨	7:59			
12	島根	7:59			
12	広島	7:59			
12	宮崎	7:59			
18	新潟	7:58			
18	滋賀	7:58			
18	佐賀	7:58			
21	三重	7:57			
21	山口	7:57			
21	香川	7:57			
24	茨城	7:56			
24	長野	7:56			
24	京都	7:56			
24	福岡	7:56			
24	熊本	7:56			
29	栃木	7:55			
29	群馬	7:55			
29	富山	7:55			
29	和歌山	7:55			
29	大分	7:55			
	全国	7:54			
34	岐阜	7:54			
35	愛知	7:53			
35	奈良	7:53			
35	愛媛	7:53			
38	徳島	7:52			
38	長崎	7:52			
40	埼玉	7:51			
40	千葉	7:51			
40	大阪	7:51			
43	岡山	7:50			
43	兵庫	7:50			
45	静岡	7:49			
46	東京	7:48			
46	神奈川	7:48			

<岡山県の推移>

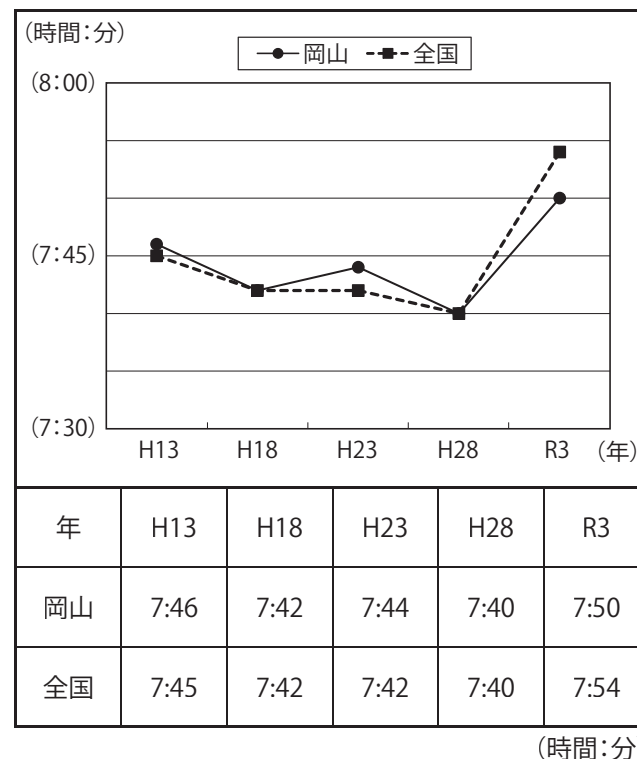

G82

<資料出所ほか>

- 調査時点 令和3年10月16日から24日までのうち連続する二日間（5年毎）
- 資料出所 総務省「社会生活基本調査」

H 防災・安全

H-83 自主防災組織率

順位	都道府県名	自主防災組織率 (%)	(%)
1	兵庫	98.0	
2	石川	97.7	
3	香川	97.5	
4	高知	97.3	
5	和歌山	97.1	
6	長野	95.4	
6	広島	95.4	
8	徳島	95.3	
9	大分	95.2	
10	愛知	95.1	
11	愛媛	94.6	
12	群馬	94.3	
12	福岡	94.3	
14	鳥取	94.0	
15	福井	93.7	
16	埼玉	93.2	
17	静岡	93.0	
18	山口	92.9	
18	佐賀	92.9	
20	山形	92.7	
21	鹿児島	92.4	
22	京都	92.0	
23	大阪	91.3	
24	三重	90.8	
25	富山	90.2	
26	山梨	89.7	
26	滋賀	89.7	
28	岡山	89.3	
29	岩手	88.8	
30	新潟	87.8	
30	熊本	87.8	
32	奈良	87.5	
33	岐阜	86.5	
	全国値	85.9	
34	栃木	83.4	
35	茨城	81.6	
36	宮崎	80.4	
37	北海道	80.3	
38	宮城	80.2	
39	長崎	79.1	
40	島根	78.9	
41	東京	78.1	
42	千葉	75.9	
43	福島	73.1	
44	秋田	72.0	
45	神奈川	71.7	
46	青森	59.2	
47	沖縄	45.2	

<岡山県の推移>

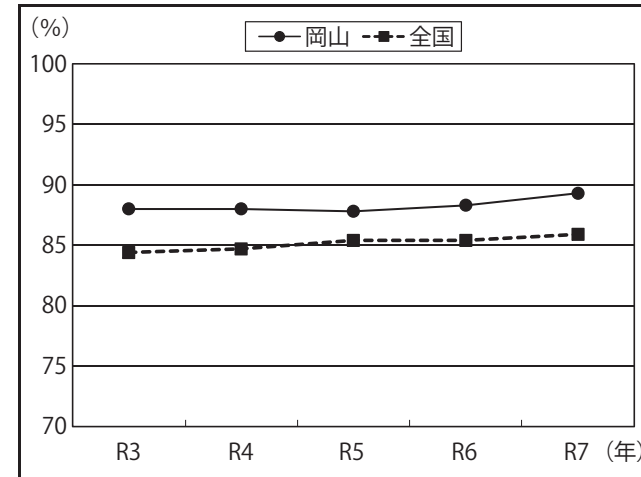

年	R3	R4	R5	R6	R7
岡山	88.0	88.0	87.8	88.3	89.3
全国	84.4	84.7	85.4	85.4	85.9

H83

(%)

<資料出所ほか>

☆自主防災組織とは、住民の隣保共同の精神に基づく自発的な防災組織のこと。
 ・調査時点 令和7年4月1日
 ・資料出所 消防庁「令和7年版消防白書」

* H-84 地震観測回数 (震度4以上)

順位	都道府県名	地震観測回数 (回)	(回)
1	佐賀	16	
2	岡山	19	
3	富山	23	
4	滋賀	25	
5	大阪	26	
5	香川	26	
7	島根	29	
8	徳島	30	
8	福岡	30	
10	奈良	31	
11	高知	36	
12	山口	37	
13	福井	38	
14	愛知	39	
15	広島	41	
16	京都	42	
17	愛媛	44	
17	長崎	44	
19	岐阜	46	
20	三重	48	
21	兵庫	60	
22	秋田	61	
23	和歌山	62	
24	山形	66	
25	鳥取	68	
26	大分	75	
27	山梨	76	
28	群馬	78	
29	宮崎	92	
30	沖縄	113	
31	神奈川	119	
32	石川	129	
33	静岡	155	
34	埼玉	160	
35	青森	161	
36	新潟	165	
37	長野	189	
38	熊本	229	
39	千葉	240	
40	鹿児島	241	
41	栃木	249	
42	岩手	263	
43	宮城	288	
44	福島	379	
45	北海道	385	
46	茨城	403	
47	東京	578	
	全国計	3,572	

<岡山県の推移>

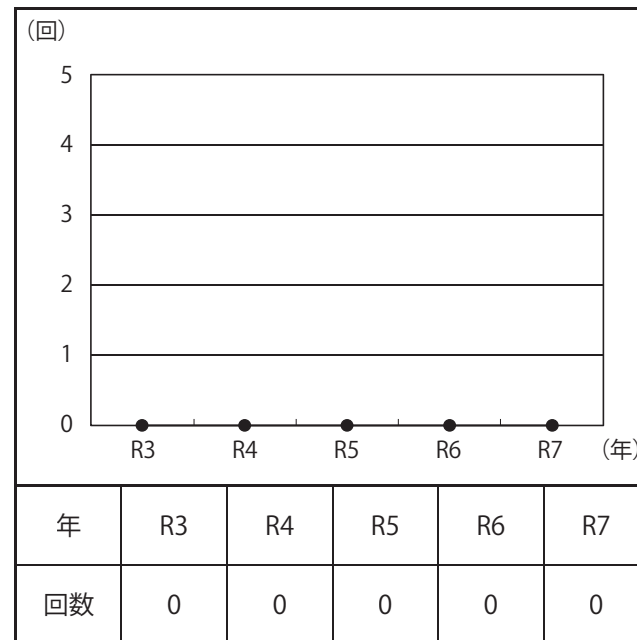

※震度4以上の観測回数 (回)

H84

<資料出所ほか>

- ☆震度4以上の地震回数の合計
ただし、震度不明を除く。
- ・調査期間 1923 (大正12) 年から2025 (令和7) 年
- ・資料出所 気象庁ホームページ「震度データベース検索」による。(令和8年1月19日閲覧)

* H-85 火災発生件数(人口1万人当たり)

順位	都道府県名	人口1万人当たり 火災発生件数(件)	(件)					
			0	1	2	3	4	5
1	富山	1.93						
2	神奈川	2.11						
3	福井	2.15						
4	石川	2.23						
5	大阪	2.24						
6	京都	2.27						
7	福岡	2.42						
8	新潟	2.43						
9	愛知	2.59						
10	埼玉	2.63						
11	兵庫	2.68						
12	静岡	2.76						
13	滋賀	2.78						
14	奈良	2.80						
15	宮城	2.81						
16	広島	2.87						
17	愛媛	2.91						
18	山形	2.94						
19	長崎	3.00						
	全国値	3.00						
20	鳥取	3.11						
21	佐賀	3.15						
22	東京	3.21						
23	千葉	3.26						
24	沖縄	3.27						
25	岩手	3.28						
26	北海道	3.32						
27	和歌山	3.36						
28	徳島	3.44						
29	長野	3.48						
30	岐阜	3.53						
31	山口	3.54						
32	岡山	3.59						
33	福島	3.60						
34	群馬	3.66						
35	熊本	3.69						
36	栃木	3.85						
37	三重	3.85						
38	鹿児島	3.86						
39	秋田	3.89						
40	島根	3.92						
41	高知	4.05						
42	宮崎	4.08						
43	香川	4.19						
44	大分	4.22						
45	山梨	4.35						
46	青森	4.79						
47	茨城	4.84						

<岡山県の推移>

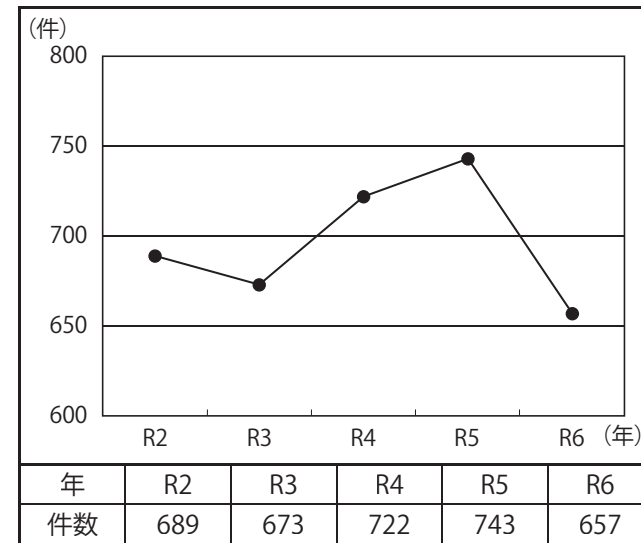

(件)

H85

<岡山県の出火別割合>

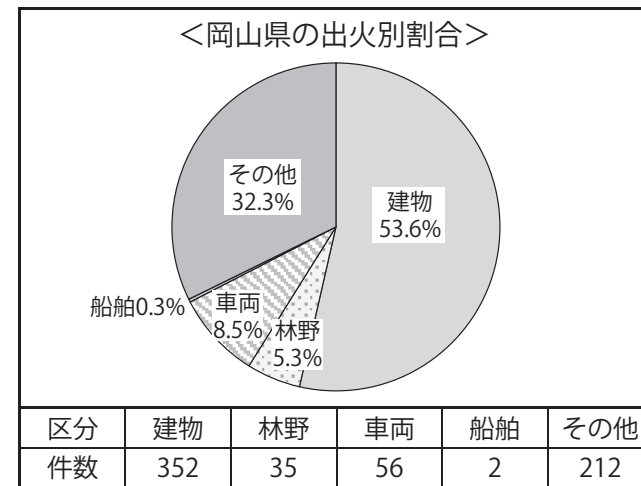

(件)

<資料出所ほか>

- 調査期間 令和6年(1.1~12.31)
- 算出方法 出火件数÷総人口×10,000
- 資料出所 消防庁「令和7年版消防白書」
総人口は、総務省「人口推計」(令和6年10月1日時点)を使用

H-86 消防団員数(人口10万人当たり)

順位	都道府県名	人口10万人当たり 消防団員数(人)	(人)
1	佐賀	1,981	
2	山形	1,974	
3	山梨	1,599	
4	島根	1,587	
4	熊本	1,587	
6	福島	1,564	
7	岩手	1,551	
8	秋田	1,491	
9	愛媛	1,416	
10	徳島	1,405	
11	長野	1,397	
12	新潟	1,395	
13	岡山	1,339	
14	青森	1,334	
15	長崎	1,308	
16	宮崎	1,239	
17	和歌山	1,205	
18	大分	1,177	
19	高知	1,081	
20	岐阜	1,006	
21	鹿児島	905	
22	山口	872	
23	富山	819	
24	鳥取	786	
25	福井	778	
26	香川	763	
27	宮城	736	
28	三重	696	
29	広島	693	
30	兵庫	691	
31	茨城	676	
32	栃木	675	
33	京都	626	
	全国値	589	
34	奈良	555	
35	群馬	544	
36	滋賀	518	
37	静岡	456	
38	石川	455	
39	北海道	445	
39	福岡	445	
41	千葉	352	
42	愛知	277	
43	神奈川	190	
44	埼玉	177	
45	東京	152	
46	大阪	112	
46	沖縄	112	

<岡山県の推移>

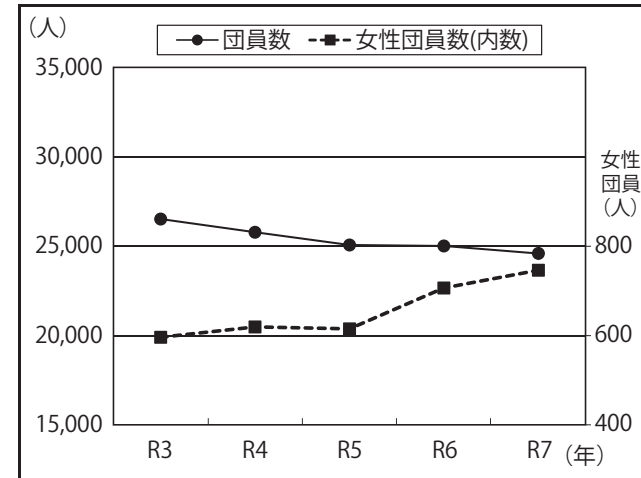

年	R3	R4	R5	R6	R7
団員数	26,515	25,778	25,059	25,008	24,584
女性団員数(内数)	596	619	615	706	746

H86

(人)

<岡山県の消防吏員数>

年	R3	R4	R5	R6	R7
人数	2,517	2,522	2,529	2,534	2,549

(人)

☆消防吏員とは、消防職員の中で主として消防活動に従事する者をいう。

※消防吏員数は、岡山県危機管理課・消防保安課「消防防災年報」(確報値)による。

<資料出所ほか>

- ・調査時点 令和7年4月1日
- ・資料出所 消防庁「消防団の組織概要等に関する調査」

H-87 救急告示病院数 (人口10万人当たり)

順位	都道府県名	人口10万人当たり 救急病院数 (施設)	(施設)			
			0	2	4	6
1	鹿児島	6.01	[Bar]			
2	徳島	5.98	[Bar]			
3	高知	5.95	[Bar]			
4	和歌山	5.68	[Bar]			
5	福井	5.55	[Bar]			
6	宮崎	5.52	[Bar]			
7	香川	5.23	[Bar]			
8	佐賀	5.07	[Bar]			
9	大分	4.88	[Bar]			
10	山口	4.84	[Bar]			
11	北海道	4.84	[Bar]			
12	熊本	4.83	[Bar]			
13	岡山	4.59	[Bar]			
14	長崎	4.55	[Bar]			
15	愛媛	4.47	[Bar]			
16	山梨	4.43	[Bar]			
17	広島	4.27	[Bar]			
18	長野	4.13	[Bar]			
19	岩手	4.10	[Bar]			
20	石川	4.10	[Bar]			
21	群馬	3.81	[Bar]			
22	青森	3.78	[Bar]			
23	島根	3.74	[Bar]			
24	富山	3.61	[Bar]			
25	京都	3.49	[Bar]			
26	鳥取	3.39	[Bar]			
27	兵庫	3.37	[Bar]			
28	山形	3.36	[Bar]			
29	奈良	3.27	[Bar]			
30	岐阜	3.24	[Bar]			
31	大分	3.21	[Bar]			
32	三重	3.16	[Bar]			
	全国値	3.12	[Bar]			
33	宮城	3.07	[Bar]			
34	新潟	3.05	[Bar]			
35	秋田	3.01	[Bar]			
36	栃木	2.97	[Bar]			
37	福島	2.93	[Bar]			
38	茨城	2.64	[Bar]			
39	福岡	2.63	[Bar]			
40	埼玉	2.46	[Bar]			
41	千葉	2.35	[Bar]			
42	滋賀	2.21	[Bar]			
43	東京	2.17	[Bar]			
44	静岡	2.10	[Bar]			
45	愛知	2.00	[Bar]			
46	沖縄	1.84	[Bar]			
47	神奈川	1.82	[Bar]			

<岡山県の推移>

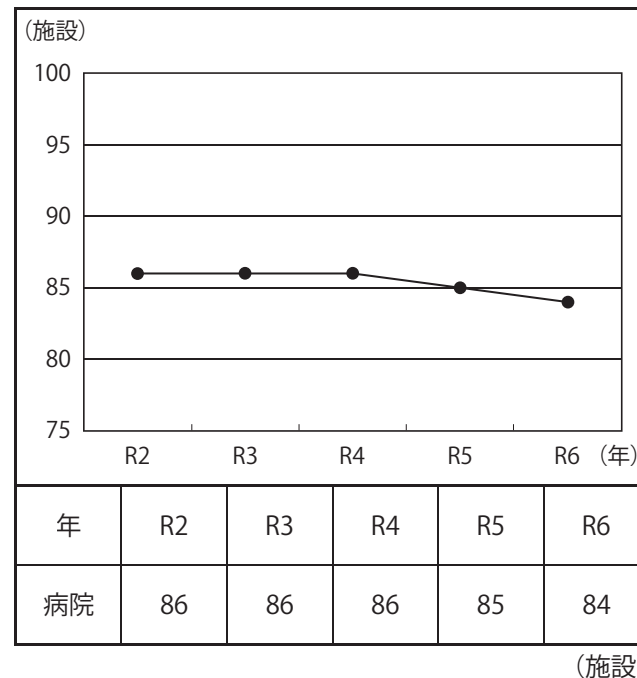

H87

<資料出所ほか>

- 調査時点 令和6年10月1日
- 算出方法 救急告示病院 ÷ 総人口 × 100,000
- 資料出所 厚生労働省「医療施設調査」
総人口は、総務省「人口推計」(令和6年10月1日時点)を使用

* H-88 救急自動車出動件数 (人口千人当たり)

順位	都道府県名	人口千人当たり救急 自動車出動件数 (件)	(件)
1	福井	46.5	
2	山形	48.7	
3	青森	50.2	
4	岩手	50.6	
5	秋田	51.9	
6	栃木	52.7	
7	石川	53.8	
8	富山	54.1	
9	滋賀	54.1	
10	岐阜	54.4	
11	福島	54.4	
12	宮崎	55.1	
13	佐賀	55.7	
14	静岡県	56.2	
15	愛知県	57.1	
16	島根	57.4	
17	鳥取	57.4	
18	岡山	57.5	
19	宮城	57.9	
20	茨城	58.0	
21	広島	58.0	
22	新潟	58.2	
23	群馬	58.6	
24	長野	58.8	
25	北海道	59.9	
26	香川県	60.0	
27	徳島	60.9	
28	山梨	61.1	
29	大分	61.2	
30	福岡	61.2	
31	埼玉	61.3	
32	長崎	61.5	
33	山口	61.5	
34	熊本	62.0	
	全国値	62.3	
35	千葉	63.8	
36	三重	64.0	
37	兵庫	64.6	
38	愛媛	64.9	
39	神奈川	65.3	
40	鹿児島	65.9	
41	東京	66.4	
42	京都	67.0	
43	和歌山	67.6	
44	沖縄	68.5	
45	高知	70.7	
46	奈良	71.5	
47	大阪	80.4	

<岡山県の推移>

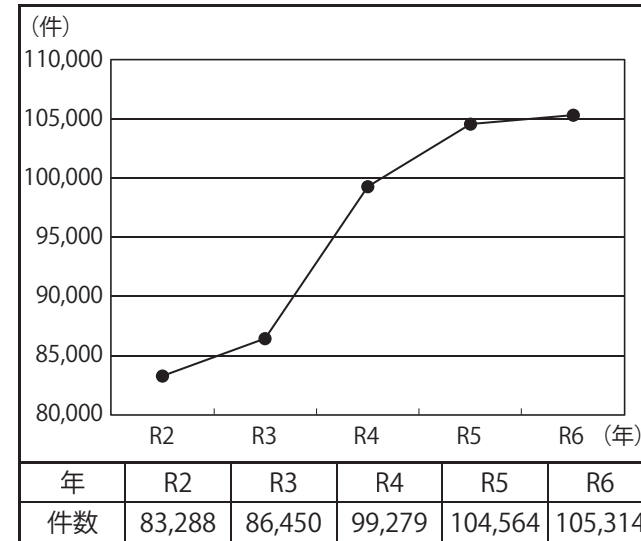

(件)

H88

<岡山県の事故種別救急出動割合>

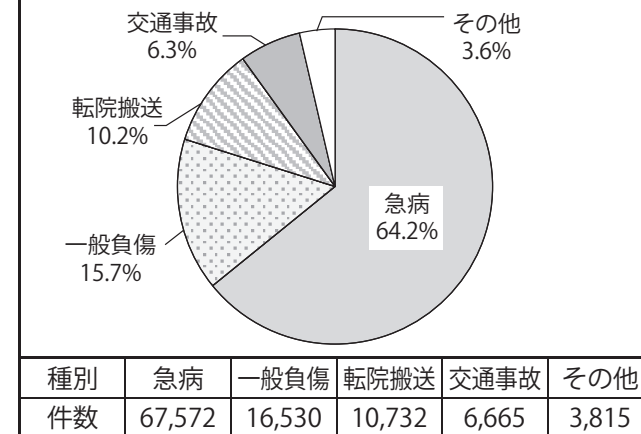

(件)

<資料出所ほか>

- 調査期間 令和6年(1.1~12.31)
- 算出方法 救急自動車出動件数÷総人口×1,000
- 資料出所 消防庁「令和7年版消防白書」
- 総人口は、総務省「人口推計」(令和6年10月1日時点)を使用

* H-89 人身交通事故件数（人口千人当たり）

順位	都道府県名	人口千人当たり 人身交通事故件数(件)	(件)			
			0	2	4	6
1	鳥取	1.03	[Bar]			
2	島根	1.07	[Bar]			
3	秋田	1.12	[Bar]			
4	新潟	1.20	[Bar]			
5	高知	1.27	[Bar]			
6	福井	1.31	[Bar]			
7	岩手	1.39	[Bar]			
8	京都	1.42	[Bar]			
9	和歌山	1.45	[Bar]			
10	三重	1.48	[Bar]			
11	岐阜	1.49	[Bar]			
12	広島	1.57	[Bar]			
13	鹿児島	1.59	[Bar]			
14	愛媛	1.63	[Bar]			
15	宮城	1.66	[Bar]			
16	北海道	1.68	[Bar]			
17	石川	1.71	[Bar]			
18	熊本	1.74	[Bar]			
19	山口	1.78	[Bar]			
20	大分	1.84	[Bar]			
21	沖縄	1.92	[Bar]			
22	青森	1.93	[Bar]			
22	富山	1.93	[Bar]			
24	長崎	1.96	[Bar]			
25	福島	1.97	[Bar]			
26	滋賀	1.98	[Bar]			
27	千葉	2.02	[Bar]			
28	奈良	2.06	[Bar]			
29	東京	2.13	[Bar]			
29	埼玉	2.13	[Bar]			
31	栃木	2.15	[Bar]			
32	茨城	2.20	[Bar]			
33	長野	2.26	[Bar]			
34	神奈川	2.31	[Bar]			
35	全国値	2.32	[Bar]			
36	宮崎	2.40	[Bar]			
37	山形	2.46	[Bar]			
37	山梨	2.55	[Bar]			
38	岡山	2.56	[Bar]			
39	兵庫	2.71	[Bar]			
40	徳島	2.77	[Bar]			
41	大阪	2.86	[Bar]			
42	大分	2.89	[Bar]			
43	佐賀	3.00	[Bar]			
44	愛知	3.32	[Bar]			
45	福岡	3.41	[Bar]			
46	静岡	4.68	[Bar]			
47	群馬	4.81	[Bar]			

<岡山県の推移>

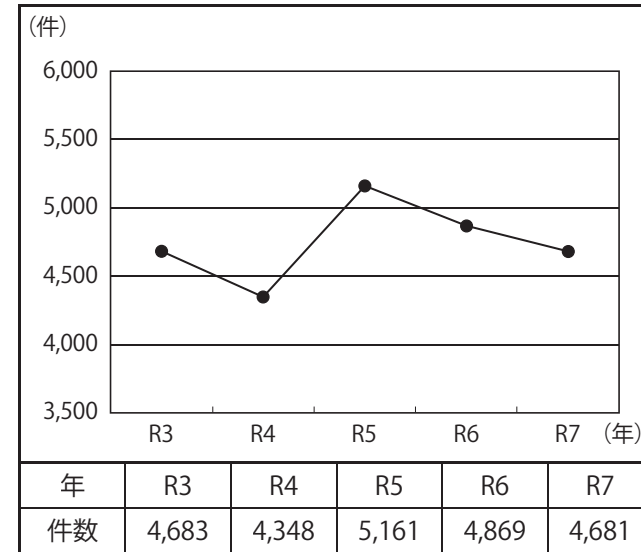

(件)

H89

<岡山県の違反別発生割合>

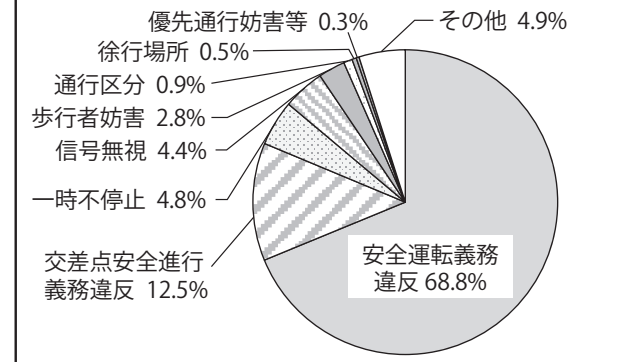

<資料出所ほか>

- ・調査期間 令和7年（1.1～12.31）
- ・資料出所 警察庁「道路の交通に関する統計」、県警交通企画課資料

* H-90 交通事故死者数 (人口10万人当たり)

順位	都道府県名	人口10万人当たり 交通事故死者数(人)	(人)				
			0	1	2	3	4
1	東 京	0.95	[Bar]				
2	大 阪	1.37	[Bar]				
3	愛 知	1.50	[Bar]				
4	神 奈 川	1.51	[Bar]				
5	福 岡	1.67	[Bar]				
6	宮 城	1.69	[Bar]				
7	埼 玉	1.70	[Bar]				
8	兵 庫	1.84	[Bar]				
9	京 都	1.94	[Bar]				
10	奈 良	1.95	[Bar]				
11	千 葉	1.95	[Bar]				
12	静 岡	2.04	[Bar]				
	全国値	2.06	[Bar]				
13	広 島	2.14	[Bar]				
14	香 川	2.18	[Bar]				
15	長 野	2.21	[Bar]				
16	岡 山	2.24	[Bar]				
17	山 形	2.27	[Bar]				
18	長 崎	2.32	[Bar]				
19	青 森	2.32	[Bar]				
20	山 梨	2.40	[Bar]				
21	熊 本	2.42	[Bar]				
22	山 口	2.42	[Bar]				
23	佐 賀	2.54	[Bar]				
24	群 馬	2.54	[Bar]				
25	北 海 道	2.56	[Bar]				
26	新 潟	2.62	[Bar]				
27	島 根	2.65	[Bar]				
28	沖 縄	2.73	[Bar]				
29	徳 島	2.77	[Bar]				
30	福 井	2.84	[Bar]				
31	岐 阜	2.87	[Bar]				
32	鹿 児 島	2.87	[Bar]				
33	石 川	2.91	[Bar]				
34	茨 城	2.92	[Bar]				
35	富 山	3.01	[Bar]				
36	福 島	3.04	[Bar]				
37	鳥 取	3.20	[Bar]				
38	宮 崎	3.29	[Bar]				
39	岩 手	3.41	[Bar]				
40	三 重	3.45	[Bar]				
41	愛 媛	3.61	[Bar]				
42	栃 木	3.66	[Bar]				
43	秋 田	3.68	[Bar]				
44	和 歌 山	3.75	[Bar]				
45	大 分	3.78	[Bar]				
46	高 知	3.81	[Bar]				
47	滋 賀	3.85	[Bar]				

<岡山県の推移>

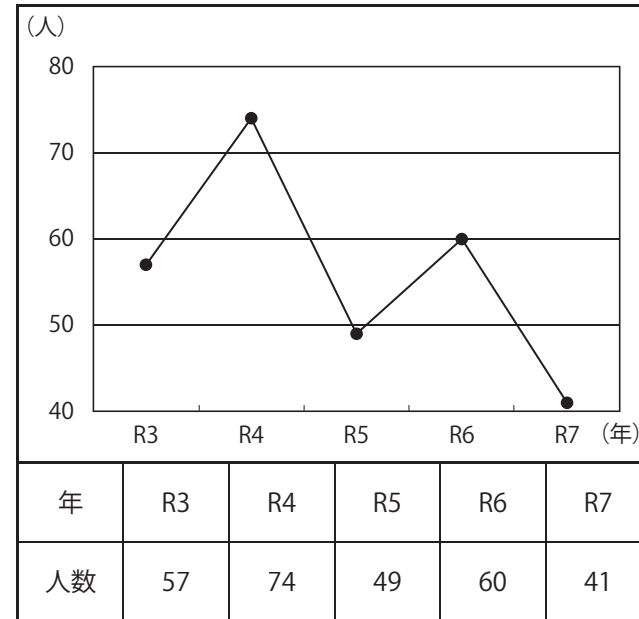

H90

(人)

<岡山県の交通事故負傷者数>

年	R3	R4	R5	R6	R7
負傷者	5,239	4,855	5,816	5,489	5,383

(人)

<資料出所ほか>

- 調査期間 令和7年(1.1~12.31)
- 資料出所 警察庁「道路の交通に関する統計」

* H-91 高齢者(第1当事者)人身交通事故件数(65歳以上1万人当たり)

順位	都道府県名	65歳以上1万人当たり 人身交通事故件数(件)	(件)
			0 10 20 30 40
1	鳥取	10.2	
2	秋田	10.3	
3	島根	10.7	
4	新潟	11.2	
5	京都	11.5	
6	高知	11.7	
7	福井	12.1	
8	三重	12.2	
9	岐阜	12.5	
10	和歌山	13.1	
11	岩手	13.3	
12	広島	14.3	
13	北海道	14.4	
14	愛媛	14.7	
15	熊本	14.9	
16	熊石	15.3	
17	鹿児島	15.9	
18	大分	16.0	
19	山口	16.0	
20	宮城	16.0	
21	滋賀	16.2	
22	青森	16.8	
23	富山	17.4	
24	千葉	17.7	
25	沖縄	17.8	
26	奈良	17.8	
27	福島	17.8	
28	長崎	18.2	
29	埼玉	18.5	
	全国値	19.9	
30	神奈川	20.0	
31	茨城	20.0	
32	大阪	20.7	
33	山梨	20.8	
34	栃木	21.0	
35	岡山	21.1	
36	長野	21.3	
37	東京	21.4	
38	兵庫	21.8	
39	宮崎	22.5	
40	山形	23.0	
41	徳島	23.7	
42	佐賀	26.5	
43	香川	26.7	
44	愛知	27.1	
45	福岡	30.3	
46	群馬	38.8	
47	静岡	38.9	

<岡山県の推移>

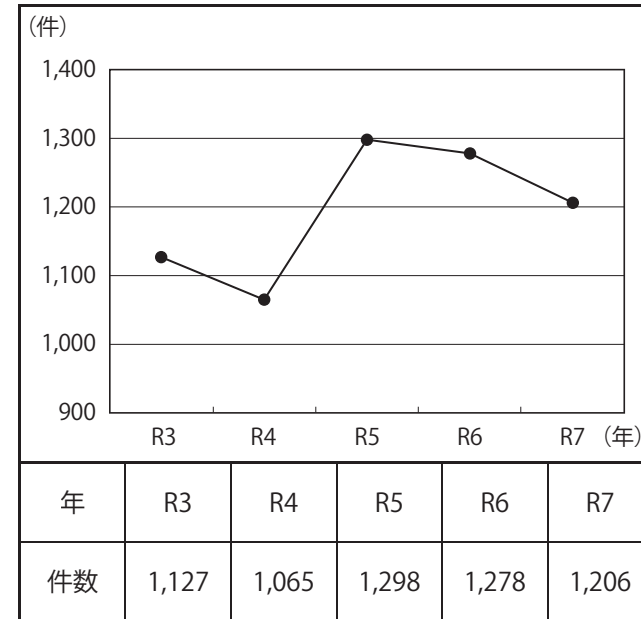

H91

(件)

<岡山県の高齢者の死傷者数>

年	R3	R4	R5	R6	R7
死者数	35	44	29	37	23
負傷者数	917	769	901	900	799

(人)

<資料出所ほか>

- 調査期間 令和7年(1.1~12.31)
 - 算出方法 高齢者第1当事者交通事故件数÷65歳以上人口×10,000
 - 資料出所 警察庁「道路の交通に関する統計」、県警交通企画課資料
- 65歳以上人口は、総務省「人口推計」(令和6年10月1日時点)を使用

* H-92 刑法犯認知件数(人口千人当たり)

順位	都道府県名	人口千人当たり 刑法犯認知件数(件)	(件)
1	岩手	2.93	
2	秋田	2.95	
3	山形	3.16	
4	長崎	3.36	
5	島根	3.38	
6	大分	3.82	
7	山口	3.84	
8	青森	4.01	
9	長野	4.07	
10	山梨	4.16	
11	福井	4.43	
12	熊本	4.44	
13	和歌山	4.48	
14	宮崎	4.57	
15	新潟	4.62	
16	徳島	4.71	
17	北海道	4.79	
18	奈良	4.87	
19	石川	4.90	
20	京都	4.92	
21	福島	4.98	
22	宮城	5.01	
23	静岡	5.06	
24	佐賀	5.28	
25	富山	5.35	
26	神奈川	5.43	
27	広島	5.43	
28	愛媛	5.45	
29	鹿児島	5.51	
30	高知	5.53	
31	岡山	5.61	
32	鳥取	5.73	
33	滋賀	6.18	
	全国値	6.25	
34	三重	6.25	
35	千葉	6.39	
36	岐阜	6.71	
37	栃木	6.78	
38	茨城	6.87	
39	香川	6.91	
40	東京	7.01	
41	沖縄	7.28	
42	埼玉	7.29	
43	兵庫	7.48	
44	愛知	7.58	
45	福岡	7.58	
46	群馬	8.09	
47	大阪	9.60	

<岡山県の推移>

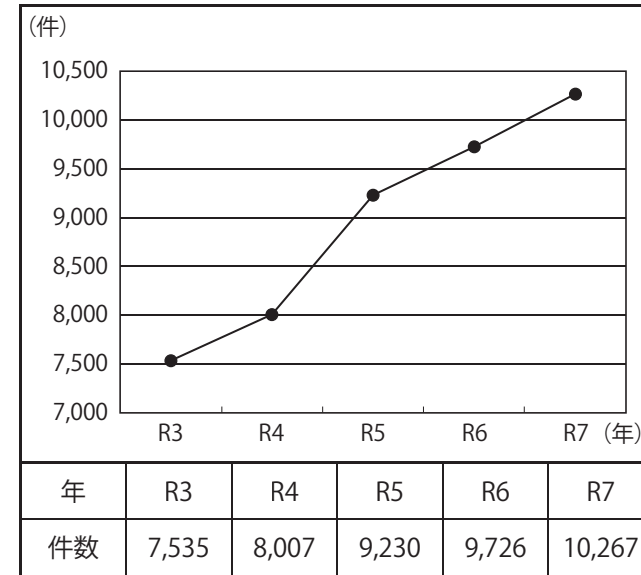

H92

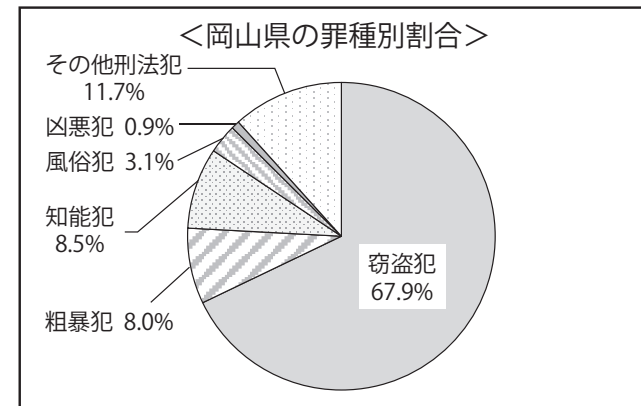

<資料出所ほか>

- 調査期間 令和7年(1.1~12.31)
- 算出方法 刑法犯認知件数÷総人口×1,000
- 資料出所 警察庁「犯罪統計資料」
総人口は、総務省「人口推計」(令和6年10月1日時点)を使用

H-93 重要犯罪検挙率

順位	都道府県名	重要犯罪検挙率 (%)	(%)
1	宮崎	103.4	
2	岡山	103.3	
3	大分	103.1	
4	高知	101.4	
5	愛媛	100.0	
6	沖縄	99.0	
7	茨城	98.3	
8	岐阜	98.2	
9	山口	97.8	
10	香川	97.1	
11	新潟	97.0	
12	福井	96.6	
13	奈良	96.3	
14	和歌山	95.0	
15	富山	94.2	
16	兵庫	94.1	
17	長崎	93.9	
18	北海道	92.7	
19	埼玉	92.7	
20	群馬	91.4	
21	三重	89.9	
22	福島	89.1	
23	石川	89.0	
24	京都	88.6	
25	広島	87.9	
26	滋賀	87.6	
27	山形	87.5	
27	鳥取	87.5	
29	山梨	87.3	
30	岩手	87.3	
31	千葉	87.2	
32	徳島	87.2	
33	宮城	87.1	
34	栃木	87.0	
35	福岡	86.9	
	全国値	86.8	
36	秋田	86.0	
37	東京	85.8	
38	青森	84.7	
39	愛知	83.7	
40	神奈川	82.9	
41	島根	81.0	
42	長野	81.0	
43	佐賀	78.0	
44	熊本	77.7	
45	鹿児島	75.9	
46	大分	74.7	
47	静岡	73.8	

<岡山県の推移>

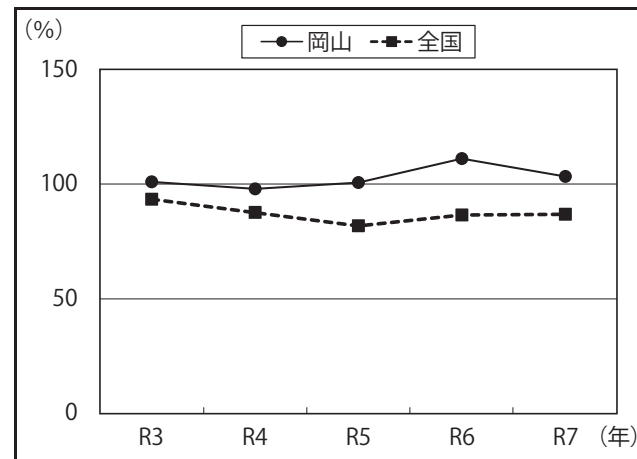

年	R3	R4	R5	R6	R7
岡山	101.0	97.9	100.6	111.1	103.3
全国	93.4	87.6	81.8	86.5	86.8

H93

(%)

<重要犯罪認知件数>

年	R3	R4	R5	R6	R7
認知件数	104	145	159	144	212

(件)

<資料出所ほか>

☆重要犯罪とは、殺人、強盗、放火、不同意性交等、略取誘拐・人身売買及び不同意わいせつをいう。
 ・調査期間 令和7年(1.1~12.31)
 ・資料出所 警察庁「犯罪統計資料」

H-94 警察官数 (人口千人当たり)

順位	都道府県名	人口千人当たり 警察官数 (人)	(人)			
			0	1	2	3
1	東京都	3.08	[Bar]			
2	東京都	2.62	[Bar]			
3	和歌山	2.48	[Bar]			
4	高知県	2.47	[Bar]			
5	長崎	2.47	[Bar]			
6	山口	2.46	[Bar]			
7	大阪府	2.44	[Bar]			
8	福井	2.37	[Bar]			
9	島根	2.33	[Bar]			
10	鳥取	2.29	[Bar]			
11	徳島	2.27	[Bar]			
12	秋田	2.22	[Bar]			
13	兵庫	2.21	[Bar]			
14	福岡	2.20	[Bar]			
15	佐賀	2.18	[Bar]			
16	山梨	2.13	[Bar]			
	全国値	2.10	[Bar]			
17	北海道	2.07	[Bar]			
18	香川県	2.01	[Bar]			
19	新潟	2.00	[Bar]			
20	沖縄	1.99	[Bar]			
21	青森	1.98	[Bar]			
22	山形	1.97	[Bar]			
23	福島	1.97	[Bar]			
24	宮崎	1.95	[Bar]			
25	鹿児島	1.95	[Bar]			
26	富山	1.95	[Bar]			
27	岡山	1.95	[Bar]			
28	奈良	1.94	[Bar]			
29	愛媛	1.93	[Bar]			
30	大分	1.93	[Bar]			
31	広島	1.92	[Bar]			
32	岐阜	1.87	[Bar]			
33	岩手	1.84	[Bar]			
34	栃木	1.84	[Bar]			
35	熊本	1.84	[Bar]			
36	群馬	1.83	[Bar]			
37	石川	1.83	[Bar]			
38	愛知	1.81	[Bar]			
39	三重	1.80	[Bar]			
40	静岡	1.78	[Bar]			
41	千葉	1.77	[Bar]			
42	長野	1.77	[Bar]			
43	茨城	1.74	[Bar]			
44	神奈川	1.70	[Bar]			
45	宮城	1.69	[Bar]			
46	滋賀	1.68	[Bar]			
47	埼玉	1.60	[Bar]			

<岡山県の推移>

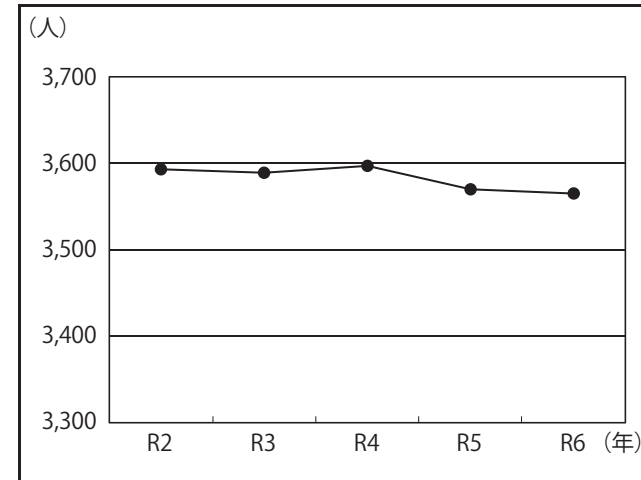

年	R2	R3	R4	R5	R6
人数	3,593	3,589	3,597	3,570	3,565

H94

(人)

<資料出所ほか>

- 調査時点 令和6年4月1日
- 算出方法 警察官数 ÷ 総人口 × 1,000
- 資料出所 総務省「地方公共団体定員管理調査」
総人口は、総務省「人口推計」(令和6年10月1日時点)を使用

H-95 防犯ボランティア団体構成員数(人口1万人当たり)

順位	都道府県名	人口1万人当たり防犯ボランティア団体構成員数(人)	(人)
1	埼玉	390.7	
2	岡山	347.4	
3	群馬	317.7	
4	岐阜	314.2	
5	富山	311.8	
6	奈良	287.0	
7	神奈川	276.8	
8	京都	260.1	
9	千葉	248.3	
10	栃木	217.4	
11	佐賀	213.7	
12	福井	211.1	
13	福岡	207.7	
14	茨城	198.9	
15	石川	196.3	
16	山形	187.3	
17	三重	186.6	
	全国値	178.9	
18	島根	176.4	
19	大阪	175.9	
20	香川	175.8	
21	新潟	170.5	
22	大分	163.3	
23	兵庫	162.5	
24	愛知	157.8	
25	山口	153.2	
26	長野	150.6	
27	熊本	149.6	
28	愛媛	140.5	
29	鳥取	129.6	
30	長崎	128.9	
31	山梨	127.6	
32	鹿児島	120.9	
33	岩手	114.6	
34	宮崎	114.5	
35	高知	114.2	
36	広島	109.7	
37	和歌山	102.1	
38	福島	96.3	
39	沖縄	95.3	
40	徳島	90.2	
41	静岡	87.3	
42	秋田	86.4	
43	東京都	74.1	
44	滋賀	66.7	
45	北海道	62.7	
46	宮城	47.9	
47	青森	44.6	

<岡山県の推移>

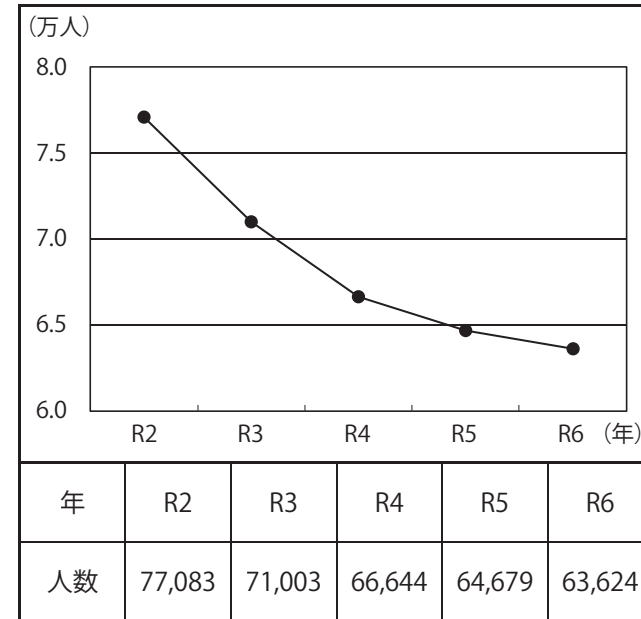

H95

(人)

<岡山県の防犯ボランティア団体数>

年	R2	R3	R4	R5	R6
団体数	1,368	1,332	1,297	1,268	1,247

(団体)

<資料出所ほか>

- ・調査時点 令和6年12月31日
- ・算出方法 防犯ボランティア団体構成員数÷総人口×10,000
- ・資料出所 警察庁資料「防犯ボランティア団体の活動状況等について」
総人口は、総務省「人口推計」(令和6年10月1日時点)を使用

I 財政

I-96 財政規模(人口1人当たり)

順位	都道府県名	人口1人当たり財政規模(歳出合計)(円)	(千円)
1	島根	812,946	
2	徳島	720,224	
3	高知	710,593	
4	福井	703,673	
5	福島	693,008	
6	鳥取	690,267	
7	山梨	683,602	
8	和歌山	681,826	
9	佐賀	678,776	
10	秋田	656,227	
11	岩手	650,500	
12	山形	647,586	
13	宮崎	629,794	
14	大分	617,294	
15	東京	593,025	
16	石川	588,392	
17	富山	585,048	
18	長崎	577,503	
19	沖縄	576,484	
20	青森	575,123	
21	愛媛	573,637	
22	北海道	553,753	
23	鹿児島	552,754	
24	長野	538,727	
25	熊本	528,913	
26	新潟	528,034	
27	山口	522,962	
28	香川	499,860	
29	栃木	480,935	
30	群馬	466,366	
	全国値	455,540	
31	兵庫	450,223	
32	宮城	445,310	
33	岐阜	444,891	
34	三重	442,724	
35	滋賀	435,066	
36	茨城	432,153	
37	奈良	413,951	
38	京都	404,259	
39	広島	402,835	
40	福岡	390,655	
41	岡山	390,607	
42	大阪	379,507	
43	静岡	351,689	
44	愛知	340,765	
45	千葉	321,454	
46	埼玉	280,903	
47	神奈川	239,187	

<岡山県の推移>

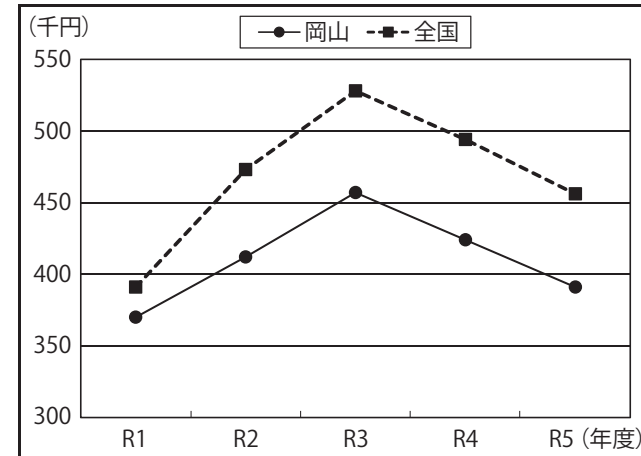

年度	R1	R2	R3	R4	R5
岡山	370	412	457	424	391
全国	391	473	528	494	456

I96

(千円)

<岡山県の歳出総額>

年度	R1	R2	R3	R4	R5
金額	6,983	7,788	8,579	7,890	7,213

(億円)

<資料出所ほか>

- ☆歳出合計とは、都道府県の普通会計の歳出決算額のこと
- ・調査期間 令和5年度
- ・算出方法 歳出合計÷総人口
- ・資料出所 総務省「都道府県決算状況調」
総人口は、総務省「人口推計」(令和5年10月1日時点)を使用

I-97 普通建設事業費比率

順位	都道府県名	普通建設事業費比率 (%)	(%)
1	福井	25.1	
2	高知	23.5	
3	秋田	22.8	
4	大分	21.7	
5	長崎	21.4	
6	島根	21.1	
7	和歌山	21.1	
8	青森	20.9	
9	山梨	20.8	
10	鳥取	19.6	
11	熊本	19.3	
12	福島	19.2	
13	宮崎	19.0	
14	鹿児島	19.0	
15	佐賀	18.9	
16	徳島	18.9	
17	山形	18.8	
18	新潟	18.2	
19	長野	18.2	
20	石川	18.1	
21	岐阜	17.4	
22	北海道	17.3	
23	滋賀	17.1	
24	愛媛	16.4	
25	富山	16.3	
26	三重	16.1	
27	静岡	16.1	
28	奈良	15.7	
29	栃木	15.5	
30	広島	14.2	
31	宮城	14.1	
32	沖縄	14.1	
33	香川	13.9	
34	岩手	13.9	
35	全国値	13.7	
36	岡山	13.3	
37	茨城	13.1	
38	愛知	12.8	
39	群馬	12.3	
40	福岡	11.5	
41	埼玉	10.1	
42	京都	10.0	
43	兵庫	9.9	
44	東京	9.4	
45	千葉	8.9	
46	神奈川	7.7	
47	大阪	5.6	

<岡山県の推移>

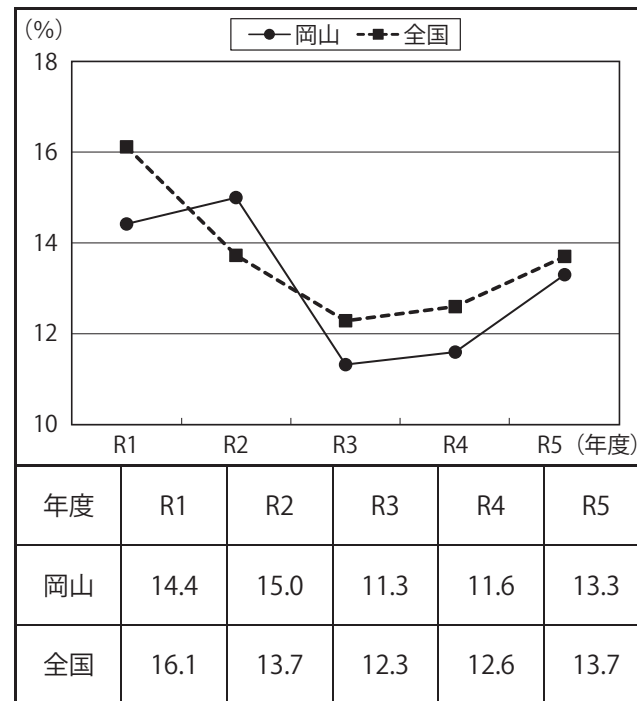

I97

(%)

<岡山県の普通建設事業費>

年度	R1	R2	R3	R4	R5
金額	1,007	1,168	971	917	959

(億円)

<資料出所ほか>

- ・調査期間 令和5年度
- ・算出方法 普通建設事業費÷歳出合計×100
- ・資料出所 総務省「都道府県決算状況調」

I-98 福祉費比率

順位	都道府県名	福祉費比率(%)	(%)			
			0	10	20	30
1	神奈川	23.7	[Bar]			
2	埼玉	20.9	[Bar]			
3	大阪	20.3	[Bar]			
4	福岡	20.1	[Bar]			
5	石川	19.5	[Bar]			
6	千葉	18.7	[Bar]			
7	奈良	18.6	[Bar]			
8	京都	18.2	[Bar]			
9	岡山	18.0	[Bar]			
10	愛知	17.6	[Bar]			
11	鹿児島	17.5	[Bar]			
12	広島	17.3	[Bar]			
13	静岡	17.3	[Bar]			
14	青森	17.0	[Bar]			
15	三重	16.7	[Bar]			
16	沖縄	16.7	[Bar]			
17	茨城	16.7	[Bar]			
18	東京	16.6	[Bar]			
	全国値	16.6	[Bar]			
19	熊本	16.4	[Bar]			
20	群馬	15.8	[Bar]			
21	岐阜	15.7	[Bar]			
22	香川	15.7	[Bar]			
23	滋賀	15.6	[Bar]			
24	兵庫	15.4	[Bar]			
25	長崎	15.3	[Bar]			
26	山口	15.0	[Bar]			
27	北海道	14.8	[Bar]			
28	宮城	14.7	[Bar]			
29	宮崎	14.6	[Bar]			
30	鳥取	14.4	[Bar]			
31	愛媛	14.4	[Bar]			
32	和歌山	14.3	[Bar]			
33	大分	14.3	[Bar]			
34	栃木	14.2	[Bar]			
35	高知	14.2	[Bar]			
36	秋田	13.8	[Bar]			
37	徳島	13.7	[Bar]			
38	佐賀	13.4	[Bar]			
39	長野	13.2	[Bar]			
40	福岡	12.9	[Bar]			
41	岩手	12.7	[Bar]			
42	新潟	12.5	[Bar]			
43	山梨	12.3	[Bar]			
44	山形	12.3	[Bar]			
45	富山	12.1	[Bar]			
46	福島	11.7	[Bar]			
47	島根	11.2	[Bar]			

<岡山県の推移>

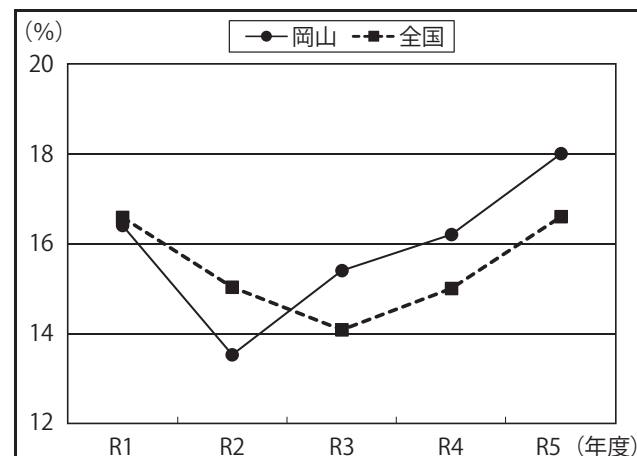

年度	R1	R2	R3	R4	R5
岡山	16.4	13.5	15.4	16.2	18.0
全国	16.6	15.0	14.1	15.0	16.6

I98

(%)

<岡山県の民生費>

年度	R1	R2	R3	R4	R5
金額	1,146	953	1,321	1,276	1,297

(億円)

<資料出所ほか>

- ☆目的別歳出内訳の民生費を福祉費とみなし計上
- ・調査期間 令和5年度
- ・算出方法 民生費÷歳出総額×100
- ・資料出所 総務省「都道府県決算状況調」

I-99 県税収入比率

順位	都道府県名	歳入総額に占める 都道府県税の割合(%)	(%)
1	東京	71.3	
2	神奈川	60.0	
3	愛知	53.0	
4	埼玉	49.2	
5	静岡	46.2	
6	千葉	45.4	
7	大阪	44.0	
	全国値	40.0	
8	茨城	38.2	
9	三重	37.5	
10	岡山	36.7	
11	滋賀	36.5	
12	広島	36.5	
13	京都	36.2	
14	福岡	35.6	
15	群馬	35.5	
16	岐阜	35.0	
17	栃木	34.2	
18	宮城	34.0	
19	兵庫	33.5	
20	香川	31.0	
21	奈良	30.8	
22	長野	29.3	
23	山口	27.8	
24	富山	27.7	
25	新潟	27.5	
26	福井	27.2	
27	石川	26.8	
28	北海道	26.3	
29	青森	25.7	
30	愛媛	25.7	
31	福島	24.0	
32	熊本	23.7	
33	山梨	23.2	
34	鹿児島	22.7	
35	山形	21.9	
36	長崎	21.7	
37	大分	21.7	
38	沖縄	21.6	
39	佐賀	21.6	
40	秋田	20.8	
41	宮崎	20.8	
42	岩手	20.8	
43	徳島	19.8	
44	和歌山	19.2	
45	鳥取	19.0	
46	高知	18.3	
47	島根	17.0	

<岡山県の推移>

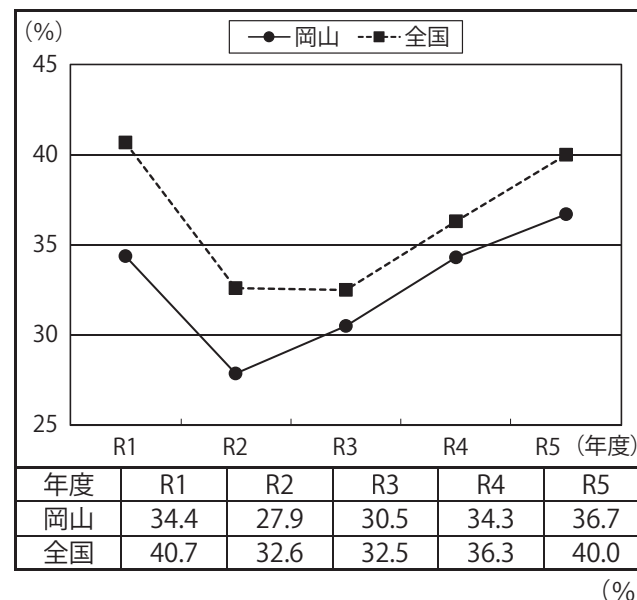

<岡山県の歳入総額と県税収入決算額の推移>

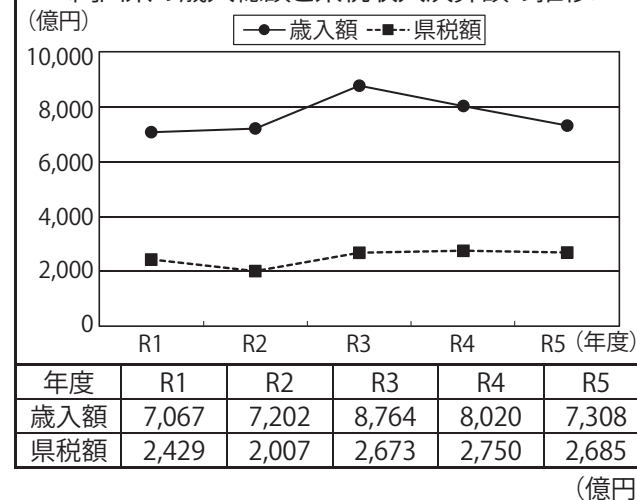

<資料出所ほか>

- ・調査期間 令和5年度
- ・算出方法 地方税÷歳入総額×100
- ・資料出所 総務省「都道府県決算状況調」

* I-100 地方債現在高 (人口1人当たり)

順位	都道府県名	人口1人当たり 地方債現在高(円)	(千円)			
			0	500	1,000	1,500
1	東京	263,347	[Bar]			
2	神奈川	333,024	[Bar]			
3	沖縄	362,752	[Bar]			
4	千葉	470,049	[Bar]			
5	埼玉	516,521	[Bar]			
6	大阪	537,853	[Bar]			
7	栃木	599,014	[Bar]			
8	愛知	610,664	[Bar]			
9	宮城	640,281	[Bar]			
10	群馬	660,556	[Bar]			
	全国値	681,388	[Bar]			
11	岡山	690,585	[Bar]			
12	奈良	722,102	[Bar]			
13	茨城	735,216	[Bar]			
14	福岡	738,680	[Bar]			
15	青森	744,949	[Bar]			
16	広島	748,013	[Bar]			
17	愛媛	752,752	[Bar]			
18	滋賀	757,791	[Bar]			
19	静岡	785,321	[Bar]			
20	京都	788,463	[Bar]			
21	宮崎	797,415	[Bar]			
22	長野	799,798	[Bar]			
23	三重	835,646	[Bar]			
24	福島	854,388	[Bar]			
25	兵庫	856,739	[Bar]			
26	山口	860,908	[Bar]			
27	香川	861,405	[Bar]			
28	岐阜	904,925	[Bar]			
29	佐賀	944,625	[Bar]			
30	大分	966,642	[Bar]			
31	長崎	973,305	[Bar]			
32	熊本	977,189	[Bar]			
33	鹿児島	980,603	[Bar]			
34	石川	1,052,644	[Bar]			
35	岩手	1,091,245	[Bar]			
36	富山	1,092,941	[Bar]			
37	福井	1,094,708	[Bar]			
38	新潟	1,101,333	[Bar]			
39	徳島	1,114,229	[Bar]			
40	山形	1,116,721	[Bar]			
41	鳥取	1,119,183	[Bar]			
42	北海道	1,122,703	[Bar]			
43	山梨	1,127,416	[Bar]			
44	和歌山	1,196,035	[Bar]			
45	高知	1,318,119	[Bar]			
46	島根	1,340,104	[Bar]			
47	秋田	1,340,131	[Bar]			

<岡山県の推移>

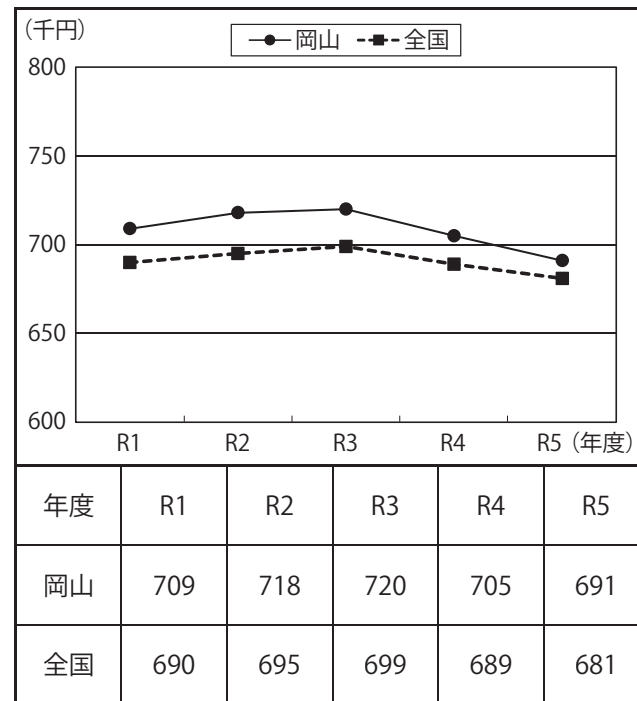

I100

(千円)

<岡山県の地方債現在残高>

年度	R1	R2	R3	R4	R5
金額	13,392	13,560	13,516	13,129	12,753
うち 臨財債	5,408	5,307	5,267	4,982	4,649

(億円)

<資料出所ほか>

- 調査時点 令和6年3月31日
- 算出方法 地方債現在高(普通会計債)÷総人口
- 資料出所 総務省「都道府県決算状況調」
総人口は、総務省「人口推計」(令和5年10月1日時点)を使用

* I-101 地方公務員数(人口千人当たり)

順位	都道府県名	人口千人当たり 地方公務員数(人)	(人)
1	神奈川県	5.3	
2	埼玉県	5.7	
3	大阪府	5.9	
4	福岡県	6.2	
5	千葉県	6.3	
6	兵庫県	6.3	
7	愛知県	6.8	
8	静岡県	6.9	
9	東京都	6.9	
10	東京都	7.2	
11	広島県	7.4	
12	茨城県	7.5	
	全国値	7.7	
13	群馬県	7.7	
14	栃木県	7.9	
15	岡山県	8.0	
16	宮城県	8.2	
17	滋賀県	8.4	
18	岐阜県	8.5	
19	石川県	8.6	
20	沖縄県	8.7	
21	三重県	8.9	
22	奈良県	9.1	
23	熊本県	9.3	
24	北海道	9.3	
25	富山県	9.3	
26	新潟県	9.3	
27	香川県	9.4	
28	愛媛県	9.6	
29	山口県	9.6	
30	長崎県	9.9	
31	青森県	10.1	
32	長野県	10.3	
33	大分県	10.3	
34	宮崎県	10.3	
35	福島県	10.5	
36	鹿児島県	10.6	
37	山梨県	10.8	
38	山形県	10.9	
39	佐賀県	11.0	
40	岩手県	11.1	
41	福井県	11.2	
42	和歌山県	11.3	
43	秋田県	11.6	
44	徳島県	12.5	
45	島根県	13.1	
46	鳥取県	13.4	
47	高知県	14.6	

<岡山県の推移>

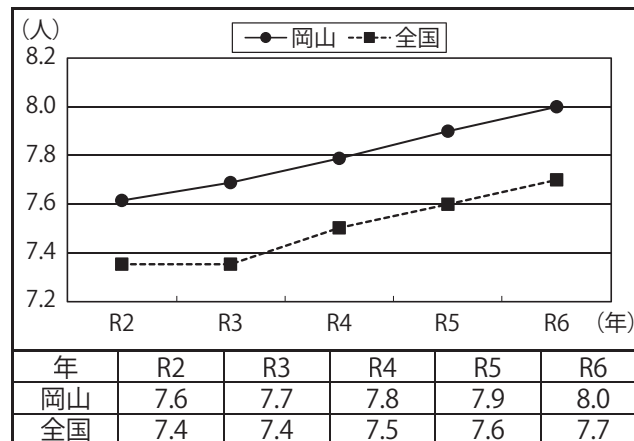

<岡山県の地方公務員数>

年	R2	R3	R4	R5	R6
県	3,844	3,856	3,874	3,877	3,896
市町村	10,537	10,570	10,630	10,687	10,720

<岡山県職員の部門別職員割合>

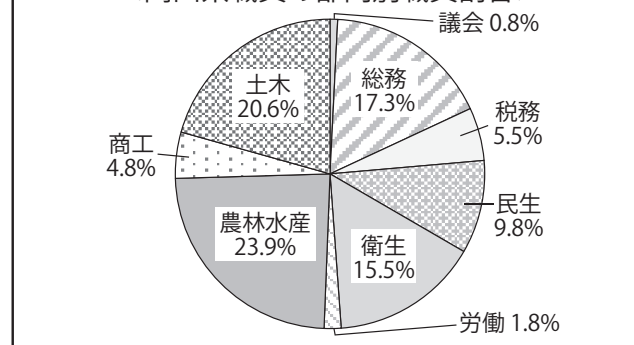

<資料出所ほか>

- ☆消防部門、警察部門、教育部門及び公営企業等会計部門の職員数は含まない。
- ☆市町村には、一部事務組合を含む。
- ・調査時点 令和6年4月1日
- ・算出方法 一般行政部門職員数(都道府県+指定都市+市区町村)÷総人口×1,000
- ・資料出所 総務省「地方公共団体定員管理調査」
総人口は、総務省「人口推計」(令和6年10月1日時点)を使用

I101

付表-1 市町村編

市町村名	1 総面積 (km ²)	2 総人口 (人)	3 人口密度 (人/km ²)
岡山県	7,114.44	1,888,432	265.4
岡山市	789.95	724,691	917.4
北区	450.70	314,523	697.9
中区	51.24	149,232	2,912.4
東区	160.53	93,108	580.0
南区	127.48	167,828	1,316.5
倉敷市	356.07	474,592	1,334.5
津山市	506.33	99,937	197.4
玉野市	103.44	56,531	545.8
笠岡市	136.07	46,088	338.3
井原市	243.54	38,384	157.6
総社市	211.90	69,030	325.8
高梁市	546.99	29,072	53.1
新見市	793.29	28,079	35.4
備前市	258.13	32,320	125.2
瀬戸内市	125.46	36,048	287.3
赤磐市	209.36	42,661	203.8
真庭市	828.53	42,725	51.6
美作市	429.29	25,939	60.4
浅口市	66.46	32,772	493.1
和気町	144.21	13,623	94.5
早島町	7.62	12,368	1,623.1
里庄町	12.23	10,950	895.3
矢掛町	90.62	13,414	148.0
新庄村	67.11	813	12.1
鏡野町	419.68	12,062	28.7
勝央町	54.05	10,888	201.4
奈義町	69.52	5,578	80.2
西粟倉村	57.97	1,398	24.1
久米南町	78.65	4,530	57.6
美咲町	232.17	13,053	56.2
吉備中央町	268.78	10,886	40.5
調査時点	令和7年10月1日	令和2年10月1日	令和2年10月1日
資料出所	国土地理院 「全国都道府県 市区町村別面積調」	総務省 「国勢調査結果」	総務省 「国勢調査結果」
調査周期	毎年	5年ごと	5年ごと
備考	(*)		

*児島湖は、水面が境界未定のため、岡山市南区、岡山市の合計及び玉野市の面積には含まれず、県計には含む。また、玉野市の面積は、香川県直島町と境界未定のため参考値。

市町村名	4 総世帯数 (世帯)	5 事業所数 (事業所)	6 病院・一般 診療所数 (施設)
岡山県	801,409	78,646	1,739
岡山市	327,620	32,683	737
北区	155,323	18,777	425
中区	65,547	4,249	118
東区	37,471	3,005	76
南区	69,279	6,652	118
倉敷市	199,082	17,484	380
津山市	41,213	4,756	99
玉野市	24,090	2,107	54
笠岡市	18,466	1,860	42
井原市	14,732	1,577	29
総社市	27,110	2,243	49
高梁市	12,886	1,488	32
新見市	11,324	1,429	32
備前市	13,486	1,694	35
瀬戸内市	14,068	1,236	33
赤磐市	16,439	1,287	35
真庭市	15,845	2,304	40
美作市	10,793	1,219	26
浅口市	12,615	926	20
和気町	5,296	515	13
早島町	4,522	479	10
里庄町	4,138	336	6
矢掛町	5,000	550	11
新庄村	331	48	1
鏡野町	4,643	493	13
勝央町	4,089	448	6
奈義町	1,942	239	5
西粟倉村	575	82	1
久米南町	1,793	163	5
美咲町	5,028	522	11
吉備中央町	4,283	478	14
調査時点	令和2年10月1日	令和3年6月1日	令和6年10月1日
資料出所	総務省 「国勢調査結果」	総務省・経済産業省 「令和3年経済セン サス-活動調査」	厚生労働省 「医療施設調査」
調査周期	5年ごと	5年ごと	毎年
備考		(*)	

*個人経営の農林漁業の事業所、国及び地方公共団体の事業所等を除く。
(事業内容等不詳の事業所を除く。)

付1

付表-2 岡山県の人口の推移

年次	総数	男	女
1930	1,283,962	637,965	645,997
1935	1,332,647	658,773	673,874
1940	1,329,358	651,197	678,161
1945	1,564,626	728,314	836,312
1950	1,661,099	804,357	856,742
1955	1,689,800	815,837	873,963
1960	1,670,454	797,748	872,706
1965	1,645,135	781,418	863,717
1970	1,707,026	819,359	887,667
1975	1,814,305	878,132	936,173
1980	1,871,023	905,477	965,546
1985	1,916,906	926,238	990,668
1990	1,925,877	926,721	999,156
1995	1,950,750	938,439	1,012,311
2000	1,950,828	936,044	1,014,784
2005	1,957,264	938,600	1,018,664
2010	1,945,276	933,168	1,012,108
2015	1,921,525	922,226	999,299
2020	1,888,432	908,045	980,387
2025	1,832,201	880,985	951,216
2030	1,774,408	853,092	921,316
2035	1,712,847	823,318	889,529
2040	1,646,360	791,714	854,646
2045	1,577,853	760,055	817,798
2050	1,510,460	728,766	781,694

(単位：人)

年次	年少人口 (0～14歳)	生産年齢人口 (15～64歳)	老年人口 (65歳以上)
1930	434,079	765,956	83,927
1935	459,346	785,664	87,637
1940	451,300	786,723	90,969
1945	557,435	902,219	104,972
1950	562,044	989,764	109,226
1955	540,405	1,031,482	117,901
1960	480,141	1,064,304	126,009
1965	396,579	1,105,115	143,441
1970	384,967	1,155,806	166,253
1975	416,900	1,203,853	193,289
1980	424,254	1,223,235	223,306
1985	409,216	1,257,858	249,555
1990	353,191	1,286,221	285,764
1995	315,902	1,294,239	339,313
2000	291,346	1,265,122	393,658
2005	275,743	1,236,318	438,054
2010	264,853	1,178,493	484,718
2015	247,890	1,098,140	540,876
2020	229,352	1,032,394	557,991
2025	211,321	1,045,799	575,081
2030	191,679	1,014,077	568,652
2035	179,729	966,770	566,348
2040	174,651	886,741	584,968
2045	167,792	828,239	581,822
2050	157,536	782,539	570,385

付2

資料出所：総務省「国勢調査」（1930年～2020年）、国立社会保障・人口問題研究所「日本の地域別将来推計人口」（2025年～2050年）
 ※1930-2020年（国勢調査）の総数には、年齢不詳を含む。

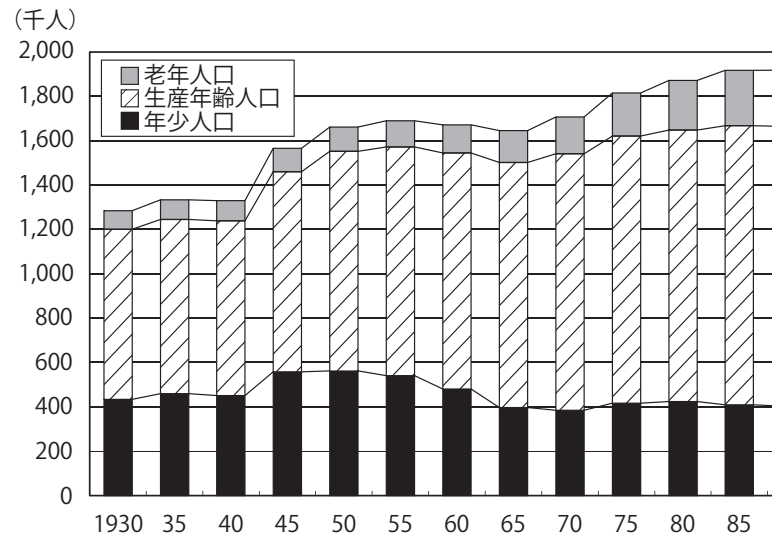

※年齢不詳を除く。

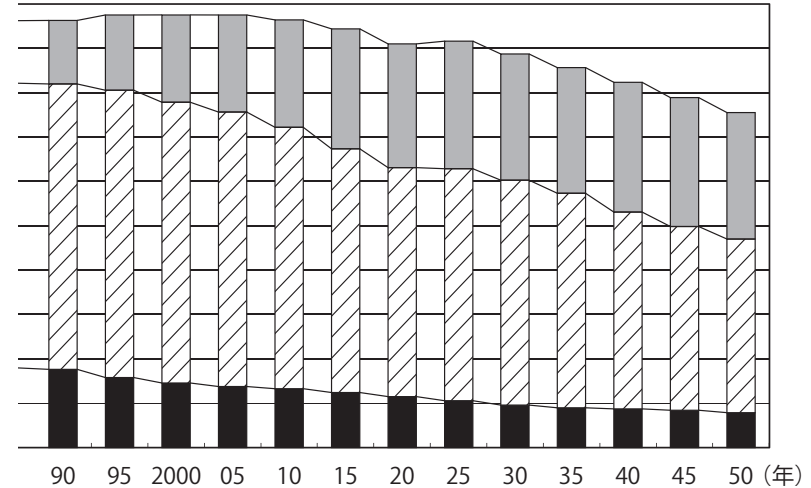

付表-3 岡山県の年齢別人口

<男>

	2020年	2050年
総数	908,045	728,766
0～4歳	35,280	24,712
5～9歳	40,117	27,095
10～14歳	42,527	28,928
15～19歳	45,167	30,210
20～24歳	44,168	31,024
25～29歳	42,628	31,696
30～34歳	45,373	36,515
35～39歳	50,602	41,231
40～44歳	57,847	43,381
45～49歳	68,339	45,286
50～54歳	55,488	47,414
55～59歳	51,515	45,008
60～64歳	52,780	46,542
65～69歳	58,063	49,637
70～74歳	66,474	53,208
75～79歳	49,163	57,559
80～84歳	33,582	39,733
85歳以上	32,632	49,587

<女>

(単位：人)

	2020年	2050年
総数	980,387	781,694
0～4歳	33,936	23,510
5～9歳	37,941	25,746
10～14歳	39,551	27,545
15～19歳	43,264	29,473
20～24歳	43,892	31,486
25～29歳	41,335	31,083
30～34歳	45,220	35,384
35～39歳	50,858	39,444
40～44歳	57,320	40,825
45～49歳	68,628	42,668
50～54歳	57,664	44,307
55～59歳	54,195	42,912
60～64歳	56,111	46,650
65～69歳	61,874	51,671
70～74歳	74,921	56,921
75～79歳	60,538	65,763
80～84歳	47,839	51,531
85歳以上	72,905	94,775

資料出所：総務省「国勢調査（2020年）」、国立社会保障・人口問題研究所「日本の地域別将来推計人口（2050年）」

※2020年（国勢調査）の総数には、年齢不詳を含む。

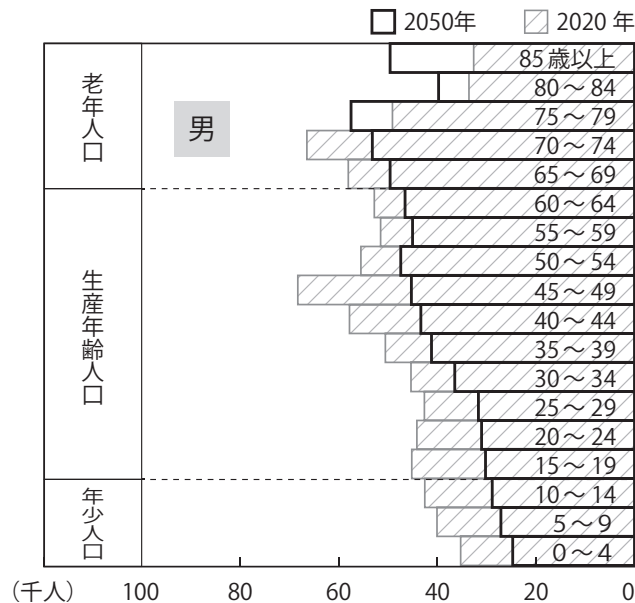

(千人) 100 80 60 40 20 0

※2020年の人口は、年齢不詳を除く。

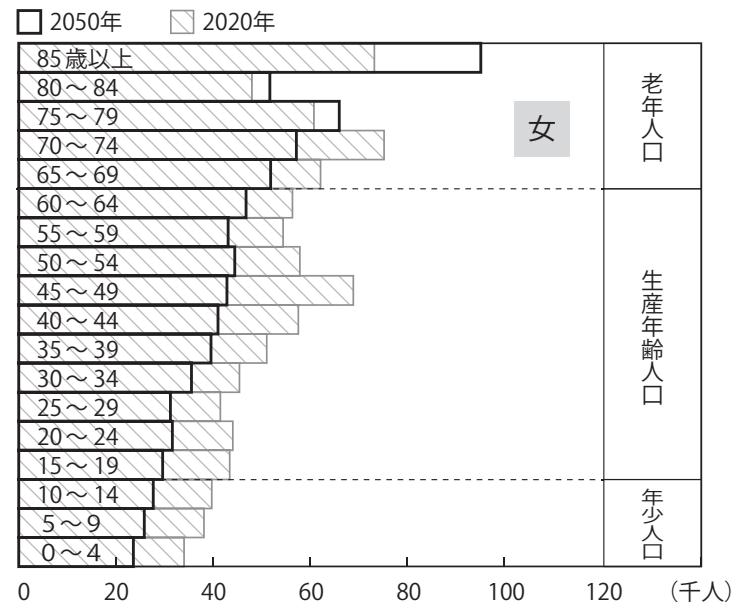

0 20 40 60 80 100 120 (千人)

付3

国が毎月実施する調査です

気になる数々、答えて未来へ

統計調査

家計が見える
家計調査

雇用が見える
労働力調査

物価が見える
小売物価統計調査

統計調査員がお伺いしましたら、ご回答をお願いします。

総務省統計局・岡山県 統計局

＜詳しい情報はこちらから＞



毎月勤労統計調査

賃金、労働時間や雇用の動きを毎月調べている大切な調査です。

事業主の皆さま。

調査へのご理解、ご協力をお願いします。

厚生労働省・岡山県

e-Stat

政府統計の総合窓口

公的統計はこちらから検索できます

