応募資格

岡山県内に事務所を有する又は備中県民局管内※に活動場所を有する団体で、次の要件を全て満たす団体（複数団体共同による応募も可）とします。なお、個人は対象としません。

1．備中県民局管内※で事業を実施できること
2．事業の遂行に必要な組織・人員を有し、事業を適正に実施した上で、実績報告書が提出できること
3．組織の運営に関する規則（規約、会則等）又はこれに準ずるものがあること
4．予算・決算を適正に行っていること
5．令和８年１２月１日時点で、１年以上継続して活動しており、直近１か年の活動報告書及び収支決算書が提出できること（任意団体が特定非営利活動法人化等した場合は、任意団体活動歴を含む。）
6．宗教活動や政治活動を主たる目的とせず、特定の公職者や政党を推薦、支持、反対することを目的とした団体でないこと
7．暴力団員等と社会的に非難されるべき関係を有していないこと
8．県税等、県徴収金の滞納がないこと

※ 備中県民局管内は、倉敷市、笠岡市、井原市、総社市、高梁市、新見市、浅口市、早島町、里庄町、矢掛町の７市３町です。

応募制限

(1) 応募できるのは１団体１事業です。
(2) 同一事業の採択は２回（２年目）までとします。

提案事業の条件

事業は、「募集テーマ」に沿ったもので、次の条件の全てを満たすものとします。

1．公益的、社会貢献的事業であり、社会的課題の解決が図られること
2．地域住民のニーズが認められ、実施により地域住民の満足度が高まる事業であること
3．広く備中地域に効果を及ぼすものであること
特定の地域を対象とする事業については、先進性、先駆性が認められ、他の地域への波及が期待できるものであること
4．予算見積が適正であり、必要最小限の経費となっていること
5．令和９年度の単年度事業であること（終期：原則として、令和10年２月末）
6．次のいずれにも該当しない事業であること
・営利を目的とする事業、特定の個人又は団体のみが利益を受ける事業
・施設等の建設及び整備を目的とする事業
・岡山県の他の事業により補助又は助成を受けている（受ける計画のある）事業
※岡山県の他の補助事業等に応募可能な事業は、採択を見合わせることがあります。
・国、他の地方公共団体又は他団体から補助又は助成を受ける計画のある事業で、その補助等が受けられなかった場合、事業の執行ができなくなる事業

補助対象経費等

1．提案された事業を実施するために直接必要な経費について、提出された事業計画書や収支予算書等により事業ごとに補助対象経費を判断し、補助金として交付します。なお、次の経費については対象外とします。
・土地、建物、建物付属設備、構築物等の取得に要する経費
・備品購入費（１点10万円以上の物品※）
・団体の管理運営費（光熱水費、家賃など）
・団体の役員、職員に対する人件費
・食糧費（外部講師等へのお茶代、弁当代を除く）
・その他、補助することが適当でないと認められる経費
※パソコン、タブレット及びプリンターは、その価格に関わらず、備品購入費（補助対象外）として扱います。
※本事業で得た収入は、原則、本事業の予算へ充当していただきます。
2．補助率及び補助上限額については、次のとおりです。
・採択１回目（１年目）の事業は、補助率10分の10以内とし、上限を１件につき200万円とします。
・採択２回目（２年目）の事業は、補助率３分の２以内とし、上限を１件につき100万円とします。
3．本事業は、岡山県の令和９年度当初予算のうち関係予算が成立することが前提となります。

提案事業等の公表

1．第二次審査で採択された提案団体の名称、提案事業の概要、実施状況等は、備中県民局のホームページ等で公表します。
2．提出された書類等は、原則として情報公開の対象となります。

皆様からのご応募お待ちしています！

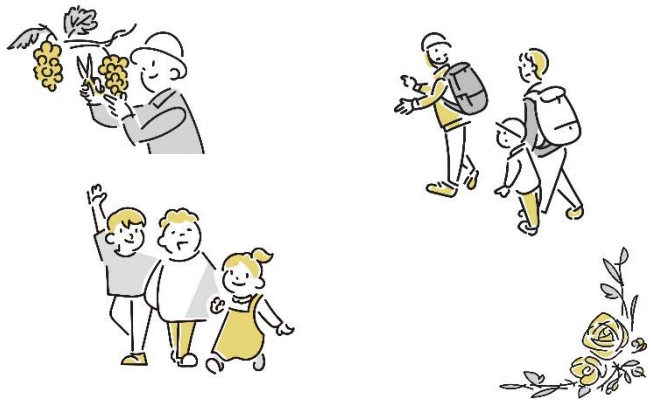

描きませんか、備中の未来。あなたのアイデアで地域をアップデート。

備中地域みらいづくり支援事業

JA晴れの国岡山　新見花卉部会　「新見りんどうドレスの発表会」

特定非営利活動法人こうのさと　「親子防災リーダープロジェクト」

ＮＰＯ、地域活動団体、ボランティア団体などが地域の諸課題の
解決に向けて行う公益性の高い事業を支援します！

（補助額　採択1回目：上限200万円（補助率10/10以内）　採択2回目：上限100万円（補助率2/3以内））

募集テーマ

備中県民局管内の様々な課題や今後取り組むべき事柄について、１０のテーマを設定しています。
このテーマに沿った事業を提案してください。

事業の流れ

事業説明会	提案書類提出	一次審査（書類審査）	二次審査（プレゼン）	採択	交付決定 事業開始	中間報告	事業終了	最終報告 事業評価
令和8年11月6日	12月1日（必着）	令和9年1月	3月		4月	10月	2月	令和10年3月

※備中県民局は、事業内容に応じて、広報、関係団体とのネットワーク構築、企画への助言などを行います。

応募方法

応募申請書に必要事項を記入し、郵送、メールまたはご持参ください。
応募申請書、募集要項および提出書類の様式は、ホームページをご覧ください。

［提出・問合せ先］　岡山県備中県民局地域政策部 地域づくり推進課 市町村連携班
〒710-8530　倉敷市羽島1083　TEL：086-434-7005
FAX：086-426-9305　E-mail：bichu-chiiki@pref.okayama.lg.jp

募集テーマ

結婚・子育ての希望がかなう社会の実現

1　女性・若者の還流定着を促す活動の推進

女性や若者の還流定着に効果的な事業の企画・運営

【例】●高校生の地元愛着心を醸成する取組の企画・運営
●女性、若者が住み続けたくなるための岡山県の仕事の魅力や暮らしやすさをＰＲするためのセミナーの開催、イベント等の企画・運営
●出会い・結婚に関する情報発信や出会いの機会を提供する取組の企画・運営

安心で豊かさが実感できる地域の創造

2　子どもと若者が健やかに育つ社会づくりの推進

子どもと若者が健やかに育つ社会づくりを推進するために効果的な事業の企画・運営

【例】●子どもや若者が安心して過ごせる居場所づくりの取組
●子どもや若者の地域に対する愛着心を育む取組
●子どもや若者の非行防止のための取組

3　子育て家庭が地域で安心して暮らせる社会の推進

すべての子育て家庭が、地域で安心して子どもを育み、暮らしていくために効果的な事業の企画・運営

【例】●地域の子育て家庭参加型イベントの実施など子育てしやすいまちづくりの取組の企画・運営
●困難を抱えるひとり親家庭等を支援する取組の企画・運営
●障害者（児）、発達障害者（児）及びその家族が相談できる場等を提供する取組の企画・運営

4　地域防災活動の推進

地域住民が災害発生時に、迅速かつ適切に対応できるようにするため、平常時から取り組むべき事業の企画・運営

【例】●「楽しさ」を盛り込んだ防災教育や地域活動の実施
●長期にわたる避難所生活をできるだけ快適に過ごすための取組
●災害時要援護者の避難を促す仕組みづくりとその実践

5　中山間地域・離島の振興

多様な主体と中山間地域・離島がつながりを築き、地域の活力を維持するための取組の推進、仕組みづくり

【例】●都市住民との交流を通じた人的支援の仕組みの構築・運用
●買い物や移動支援、見守り等、日常生活の不安解消に向けた取組
●農泊や農村文化（祭り）の体験活動、農林業の作業体験（草刈り、袋かけ、定植、間伐等）などを通して農の魅力を発信し、担い手を確保・育成する取組

6　備中地域の魅力・伝統文化の発信

備中地域の個性ある文化や伝統的町並み等を活かして、地域の振興を図る事業の企画・運営

【例】●伝統的な芸能や工芸等の備中地域の文化を次世代へ継承・再生する取組
●備中地域を舞台として、「文化で地域を結ぶ」ことが期待される取組
●備中の各地域を巡り、伝統的文化やアートを体験するプログラムの構築・運用

※過去の取組は、備中県民局地域づくり推進課ホームページへ掲載しています。

過去の取組

地域を支える産業の振興

７　産業・観光の振興

備中地域の強みを活かした産業競争力の強化や雇用の確保等、産業の振興に効果的な事業の企画・運営

【例】●労働者の知識や技能を高めるための研修・訓練等の企画・運営
●着地型観光や産業観光のスポットやルートの開発及びそれらを定着させるための事業の企画・運営
●地域資源を活用した商品開発や販路拡大などの地域の産業振興につながる取組

８　みんなで取り組む儲かる地域農業

地域の課題を解決するため、地域人材の活用や産地の魅力発信等による、儲かる農業に繋がる企画及び運営

【例】●未利用農地等を活用した新規作物等の導入や生産拡大による地域活性化の取組
●インバウンドや若い世代など新たなニーズに対する情報発信
●集落みんなで鳥獣被害軽減のための捕獲・防護等を行う体制づくり

９　目指せ日本一！地域ぐるみで和牛振興

質の高い和牛生産に向けて、先進技術導入やＰＲ活動により地域ぐるみで和牛の振興を図る事業の企画・運営

【例】●ＩＣＴ技術や先進技術導入による高品質な和牛生産の取組
●耕畜連携による飼料生産、堆肥生産による地域循環型農業の取組
●イベントやスタンプラリーなどによるＰＲ・誘客活動の取組

自由テーマ

１０　１～９のテーマには該当しないが、事業の趣旨に沿うもので効果的であると特に認められる事業

【例】租税教育の推進、食品ロスの削減など

Ｒ８年度事業一覧	団体名
子育て家庭の「暮らしの余白」を生み出す地域密着型　家事サポート事業ーよりみち家事　モニターモデル事業ー	一般社団法人moko‘a（浅口市）
ZOKU・ZOKU食農教育を柱とする「いのちの広場」プロジェクト	一般社団法人mimoza（井原市）
遊びの中で防災スキルと非認知能力を身につける。親子防災リーダープロジェクト	特定非営利活動法人こうのさと（倉敷市）
未来への設計図～フードロス対策から始まる私だけのストーリー～	一般社団法人コノヒトカン（倉敷市）
備中で暮らす・町家deクラス2026	備中町並みネットワーク（倉敷市）
児島の塩による備中地域連携イベント「備中塩騒in児島」の開催	児島商工会議所（倉敷市）
備中とと道の可能性を探るアウトドア事業	倉敷ユネスコ協会（倉敷市）
新見りんどう推しのFanづくりプロジェクト	JA晴れの国岡山　新見花卉部会（新見市）

過去採択者からの声
・県民局の補助事業は対外的にも信頼度が高く、対象者に関心を持ってもらうのに効果的であった。
・ラジオ出演や管内へのチラシの配布など、広報のサポートにより多くの人にイベントを知ってもらい、参加いただけた。