

# 美作市全体位置図

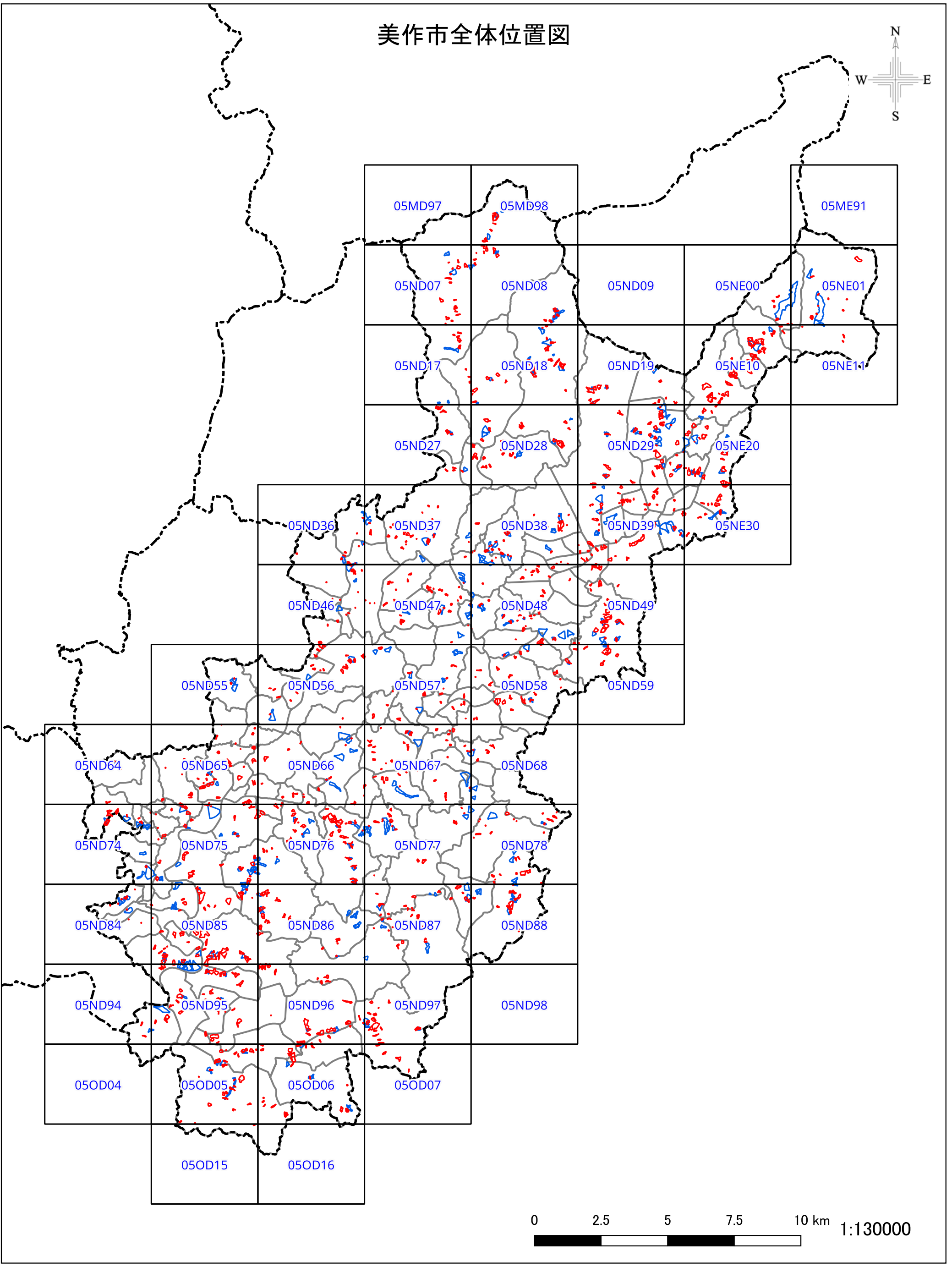

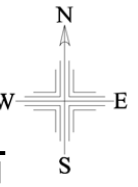

# 美作市

MD97	MD98
ND07	ND08

### 抽出箇所

- 急傾斜地
- 急傾斜地統合箇所
- 土石流

### 既指定区域

- 急傾斜
- 土石流

### その他凡例

- 要配慮者利用施設
- 避難施設
- 公共施設
- JR等
- 第1次緊急輸送路
- 等高線(5m)、道路、建物等
- 水部
- 行政界
- 大字界
- 小学校区

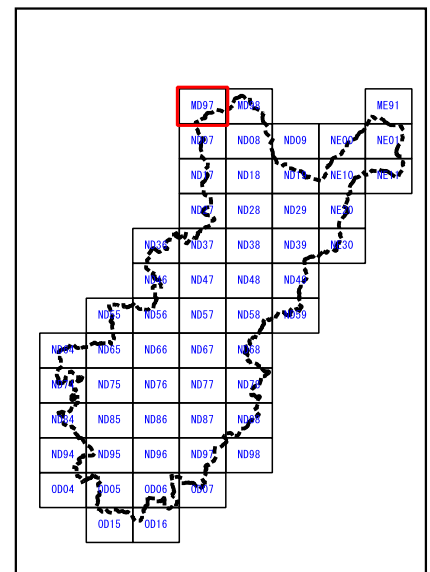
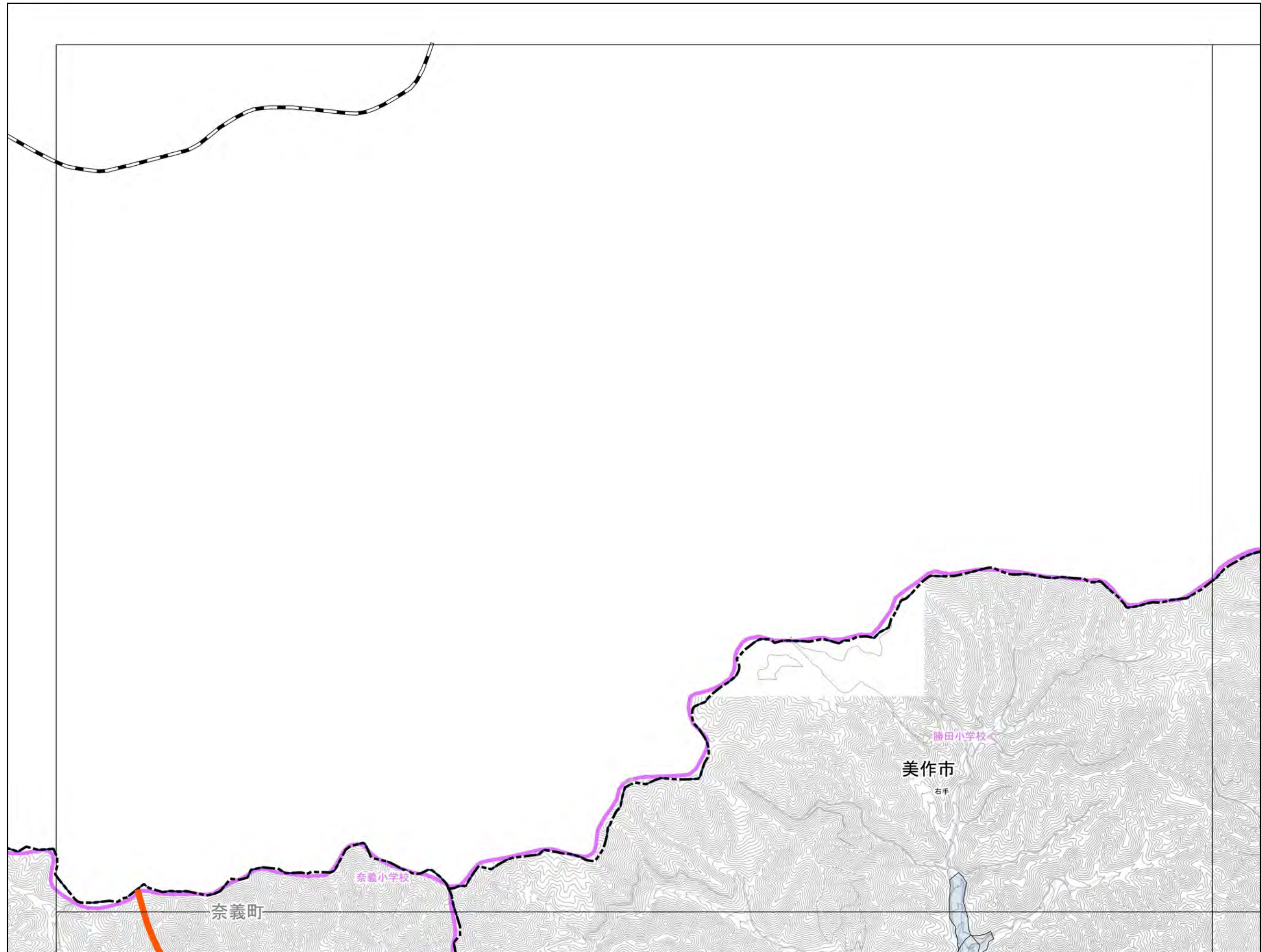

0 100 200 300 400 500 m

1:12,500

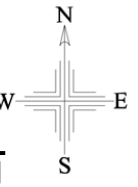

# 美作市

MD97	MD98	
ND07	ND08	ND09

### 抽出箇所

- 急傾斜地
- 急傾斜地統合箇所
- 土石流

### 既指定区域

- 急傾斜
- 土石流

### その他凡例

- 要配慮者利用施設
- 避難施設
- 公共施設
- JR等
- 第1次緊急輸送路
- 等高線(5m)、道路、建物等
- 水部
- 行政界
- 大字界
- 小学校区

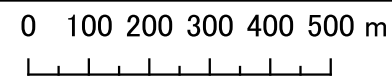
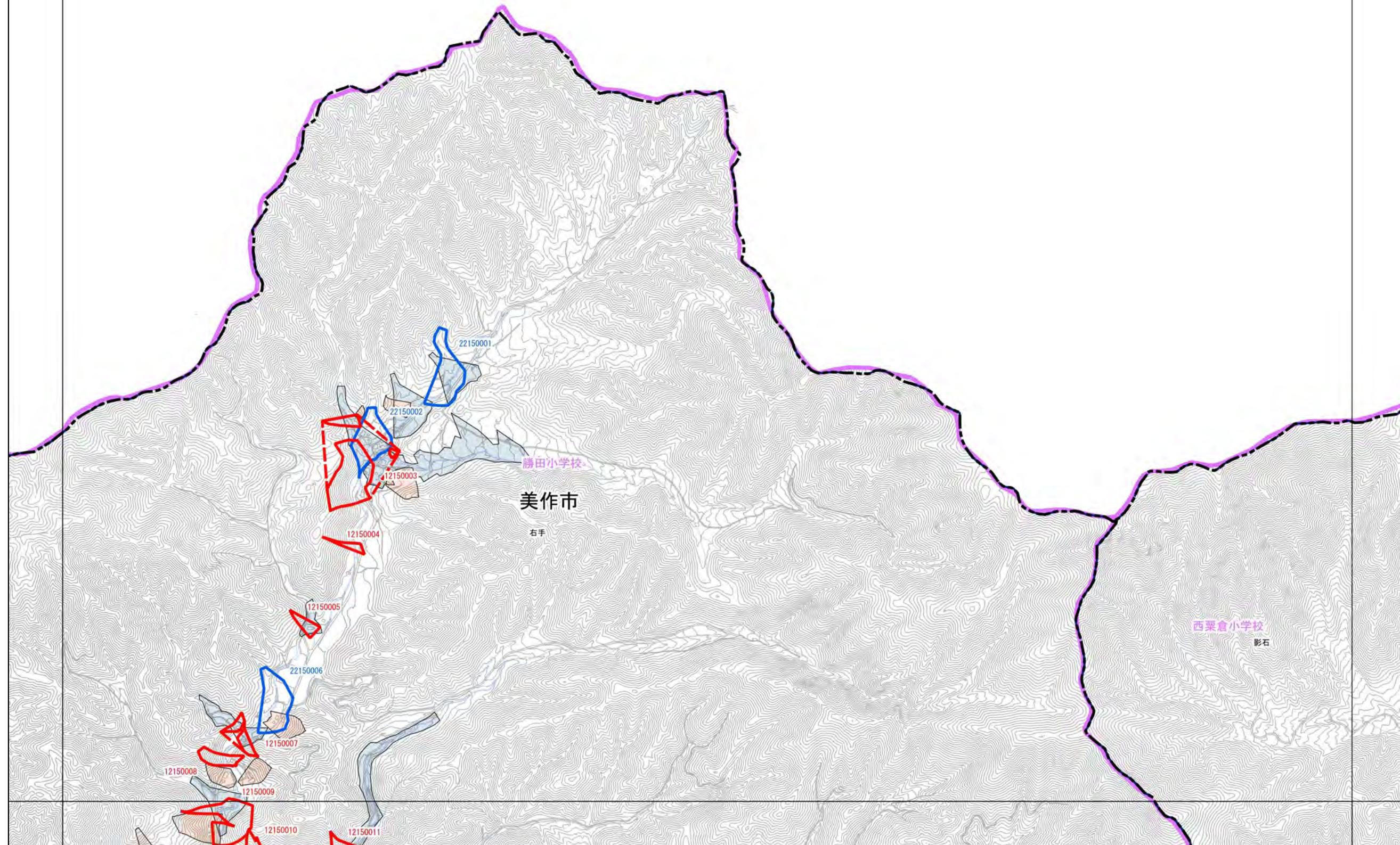

1:12,500

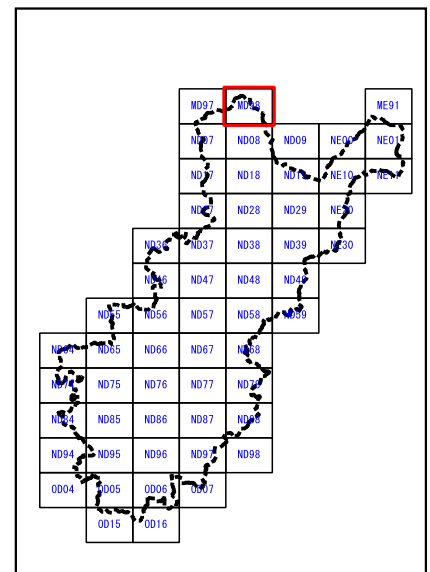

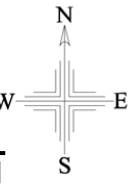

# 美作市

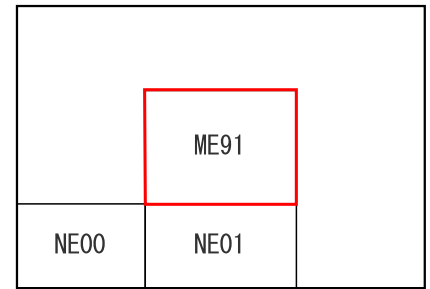

### 抽出箇所

- 急傾斜地
- 急傾斜地統合箇所
- 土石流

### 既指定区域

- 急傾斜
- 土石流

### その他凡例

- 要配慮者利用施設
- 避難施設
- 公共施設
- JR等
- 第1次緊急輸送路
- 等高線(5m)、道路、建物等
- 水部
- 行政界
- 大字界
- 小学校区

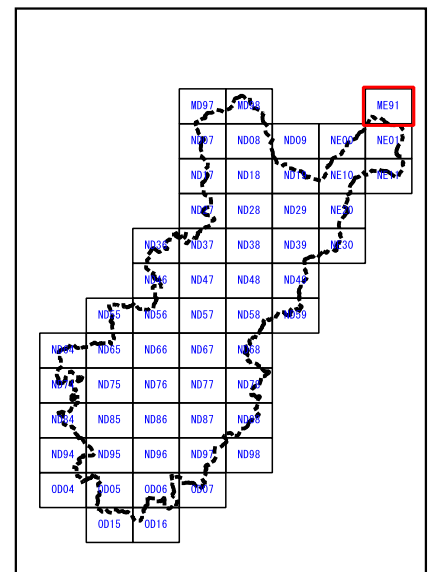
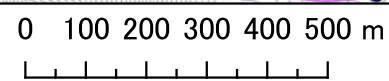
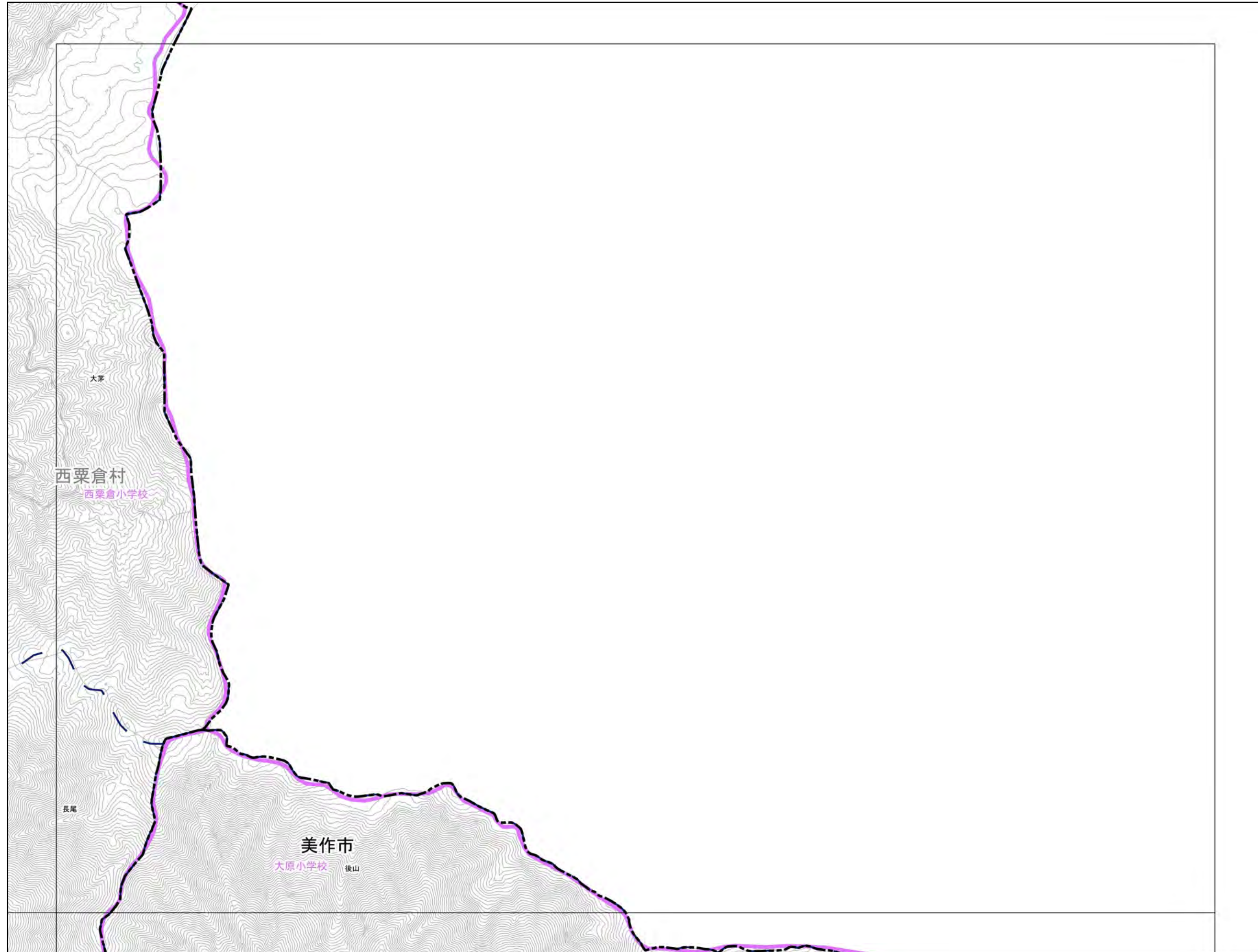

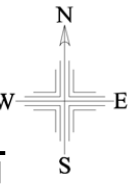

# 美作市

	MD97	MD98
	ND07	ND08
	ND17	ND18

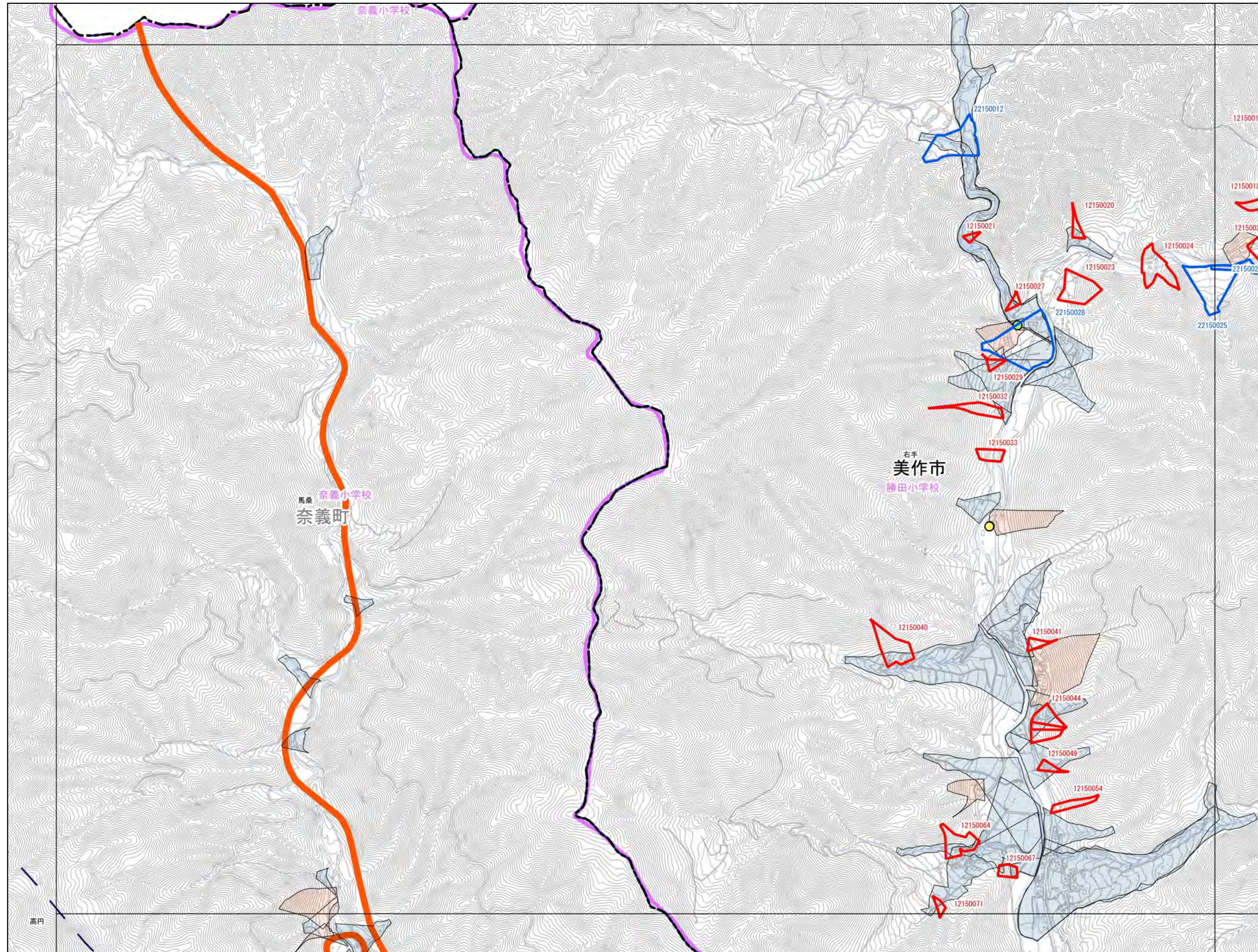

- 抽出箇所**
- 急傾斜地
  - 急傾斜地統合箇所
  - 土石流
- 既指定区域**
- 急傾斜
  - 土石流
- その他凡例**
- 要配慮者利用施設
  - 避難施設
  - 公共施設
  - JR等
  - 第1次緊急輸送路
  - 等高線(5m)、道路、建物等
  - 水部
  - 行政界
  - 大字界
  - 小学校区

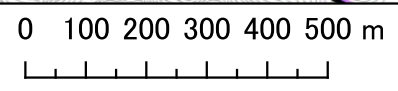

1:12,500

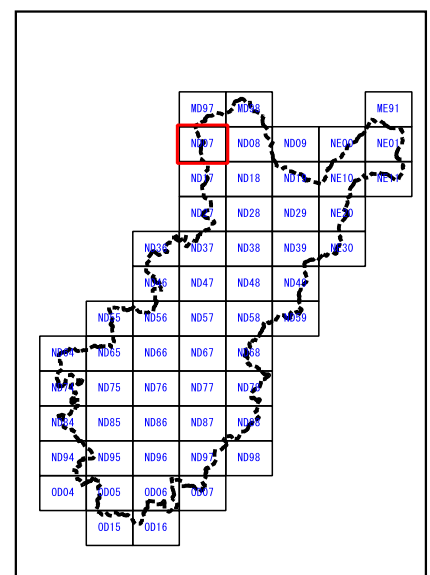

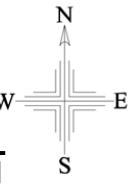

# 美作市

MD97	MD98	
ND07	ND08	ND09
ND17	ND18	ND19

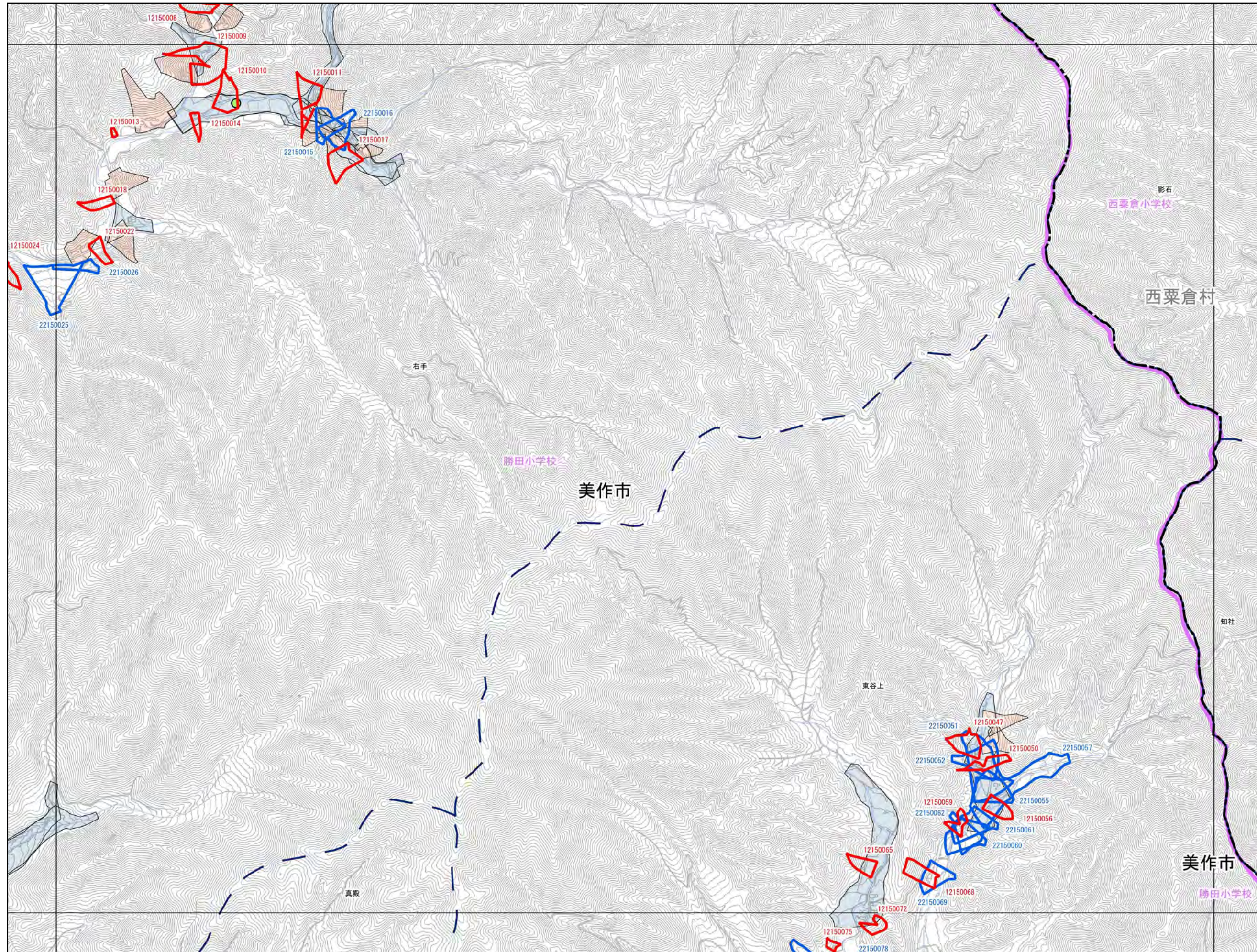

### 抽出箇所

- 急傾斜地
- 急傾斜地統合箇所
- 土石流

### 既指定区域

- 急傾斜
- 土石流

### その他凡例

- 要配慮者利用施設
- 避難施設
- 公共施設
- JR等
- 第1次緊急輸送路
- 等高線(5m)、道路、建物等
- 水部
- 行政界
- 大字界
- 小学校区

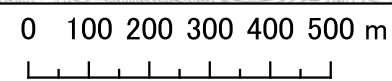
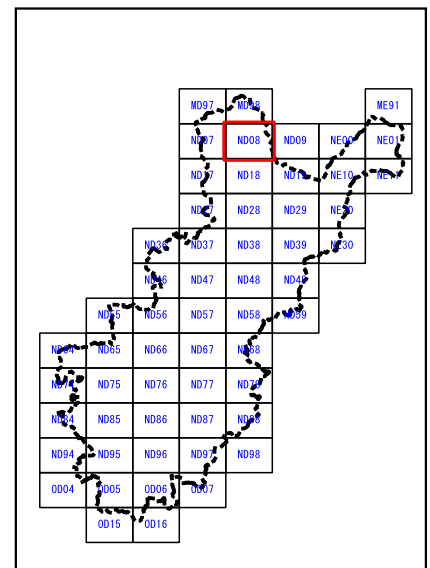

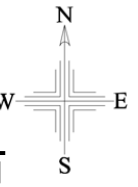

# 美作市

MD98		
ND08	ND09	NE00
ND18	ND19	NE10

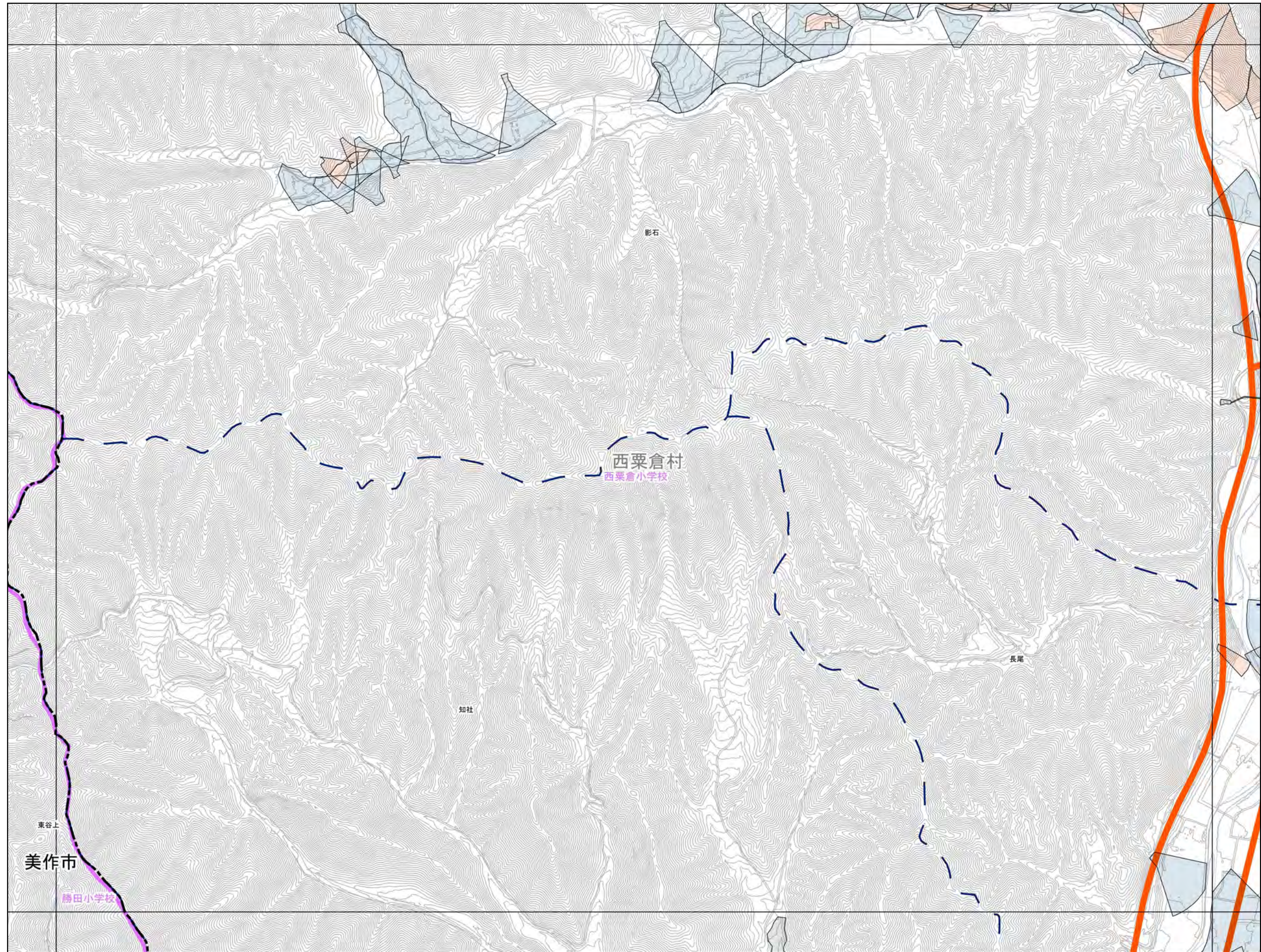

- 抽出箇所**
- 急傾斜地
  - 急傾斜地統合箇所
  - 土石流
- 既指定区域**
- 急傾斜
  - 土石流
- その他凡例**
- 要配慮者利用施設
  - 避難施設
  - 公共施設
  - JR等
  - 第1次緊急輸送路
  - 等高線(5m)、道路、建物等
  - 水部
  - 行政界
  - 大字界
  - 小学校区

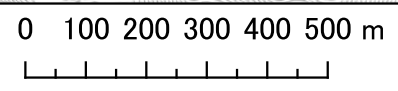

1:12,500

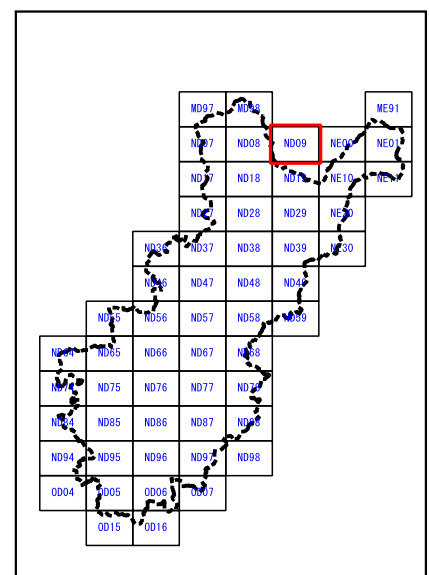

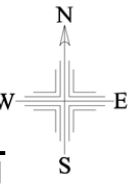

# 美作市

	ND07	ND08
	ND17	ND18
	ND27	ND28

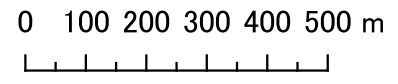
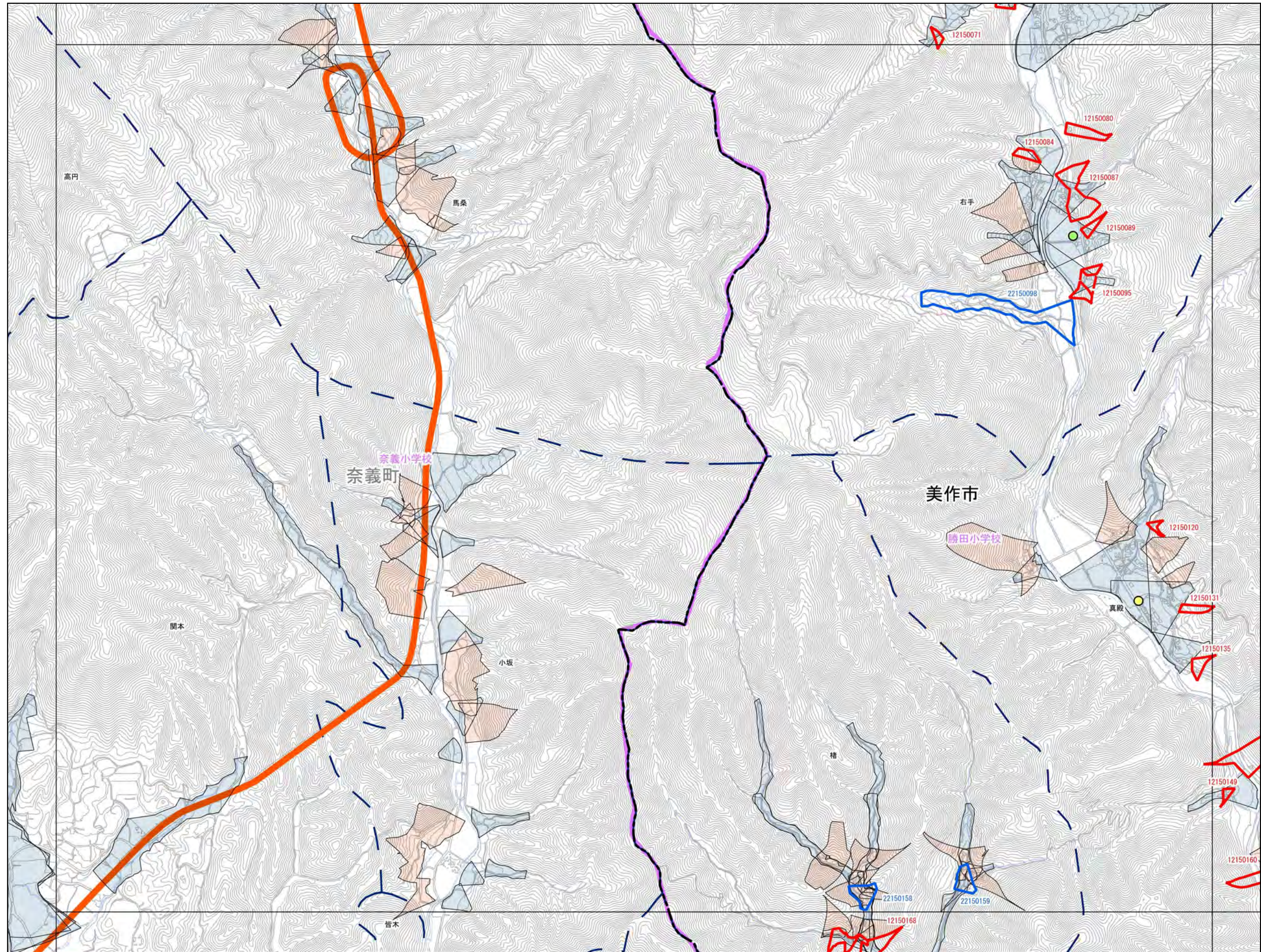

1:12,500

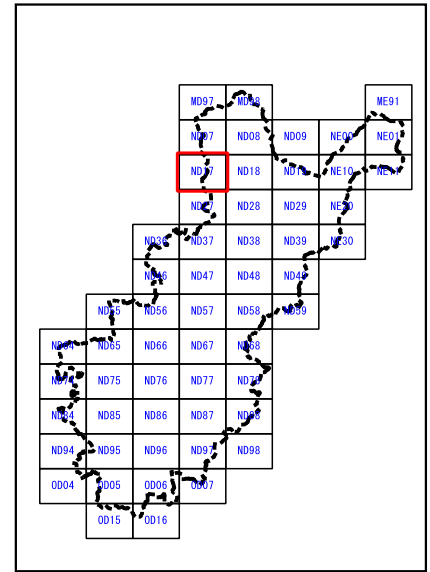

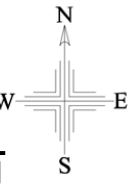

# 美作市

ND07	ND08	ND09
ND17	ND18	ND19
ND27	ND28	ND29

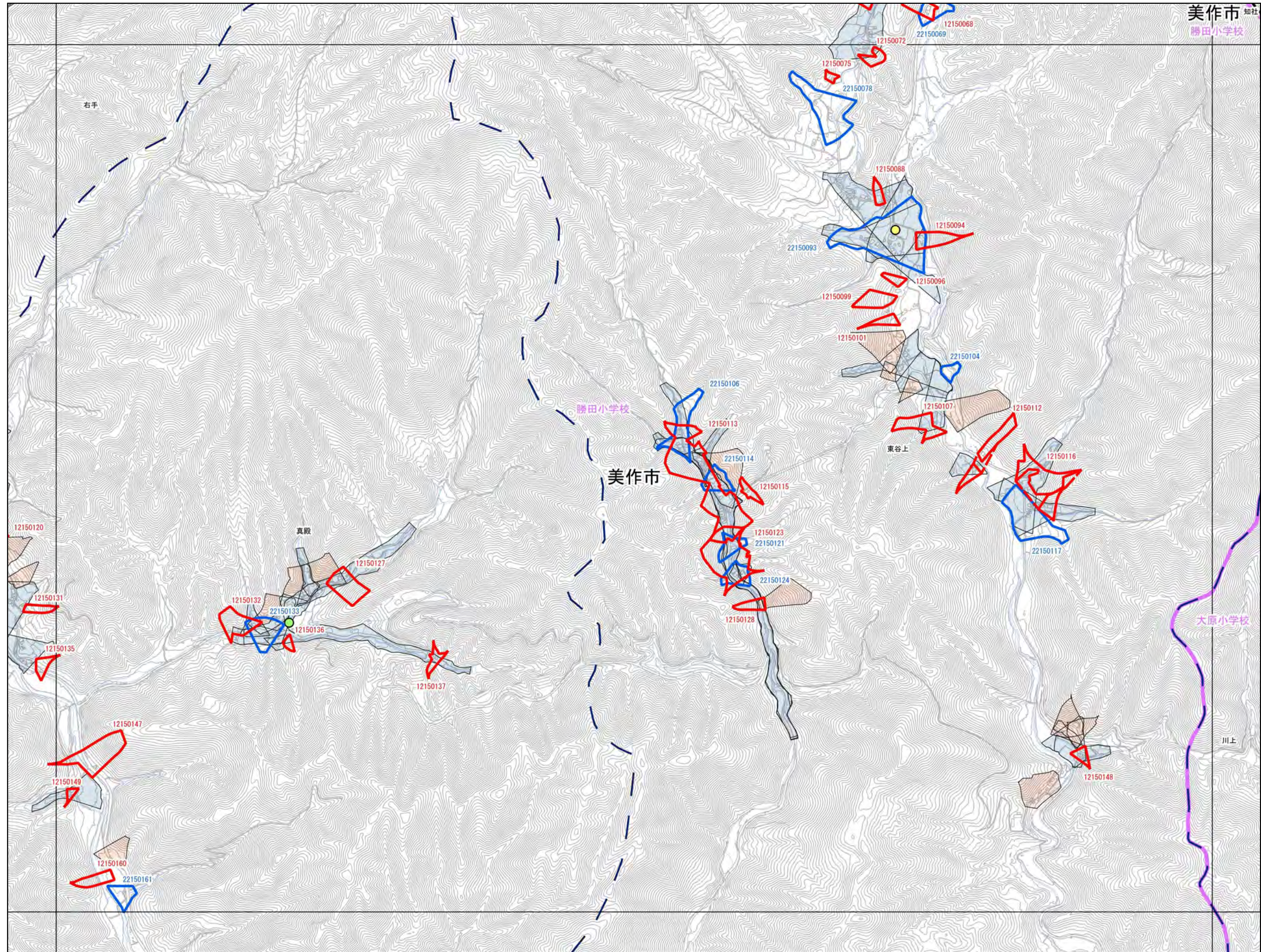

- 抽出箇所**
- 急傾斜地
  - 急傾斜地統合箇所
  - 土石流
- 既指定区域**
- 急傾斜
  - 土石流
- その他凡例**
- 要配慮者利用施設
  - 避難施設
  - 公共施設
  - JR等
  - 第1次緊急輸送路
  - 等高線(5m)、道路、建物等
  - 水部
  - 行政界
  - 大字界
  - 小学校区

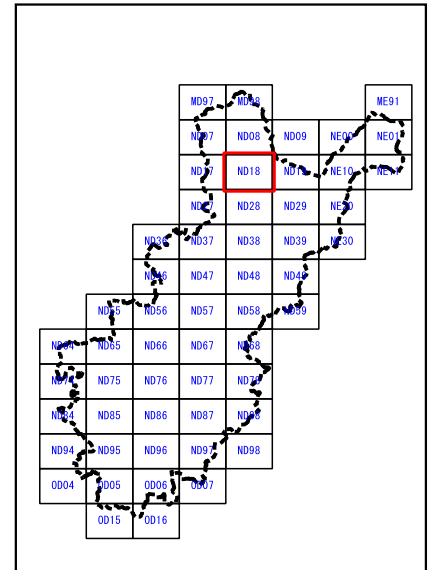

0 100 200 300 400 500 m

1:12,500



# 美作市

ND08	ND09	NE00
ND18	ND19	NE10
ND28	ND29	NE20

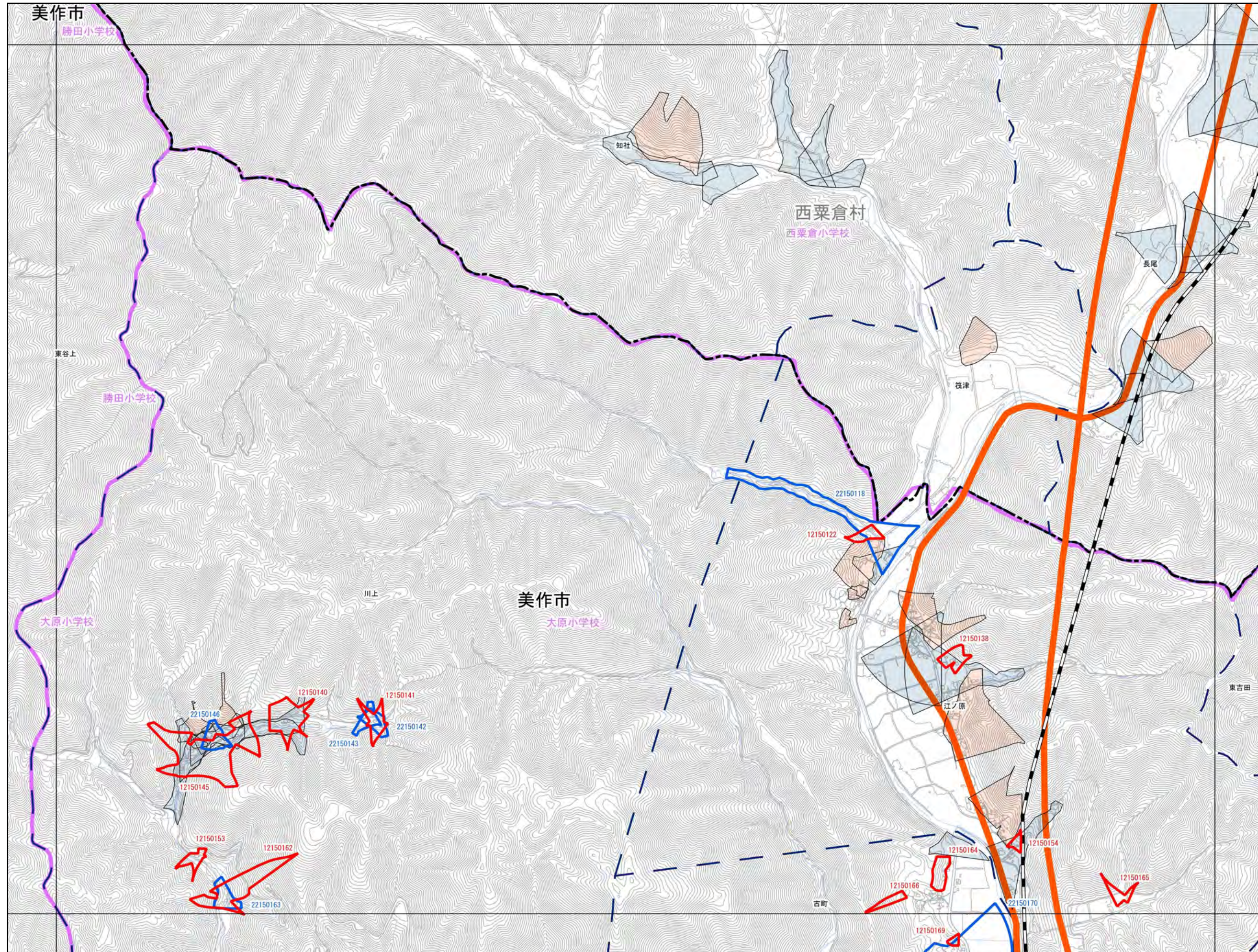

- 抽出箇所**
- 急傾斜地
  - 急傾斜地統合箇所
  - 土石流
- 既指定区域**
- 急傾斜
  - 土石流
- その他凡例**
- 要配慮者利用施設
  - 避難施設
  - 公共施設
  - JR等
  - 第1次緊急輸送路
  - 等高線(5m)、道路、建物等
  - 水部
  - 行政界
  - 大字界
  - 小学校区

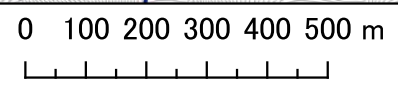

1:12,500

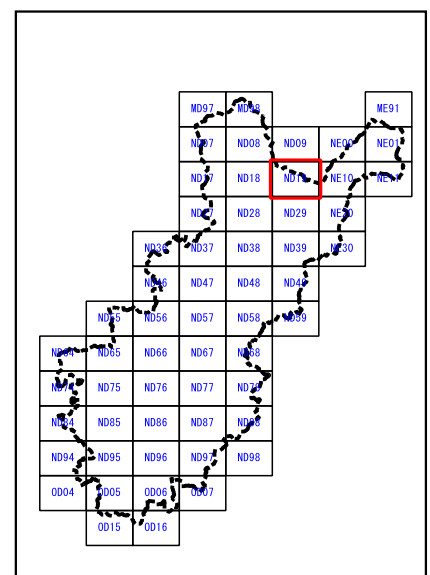

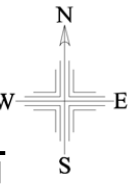

# 美作市

	ND17	ND18
	ND27	ND28
ND36	ND37	ND38

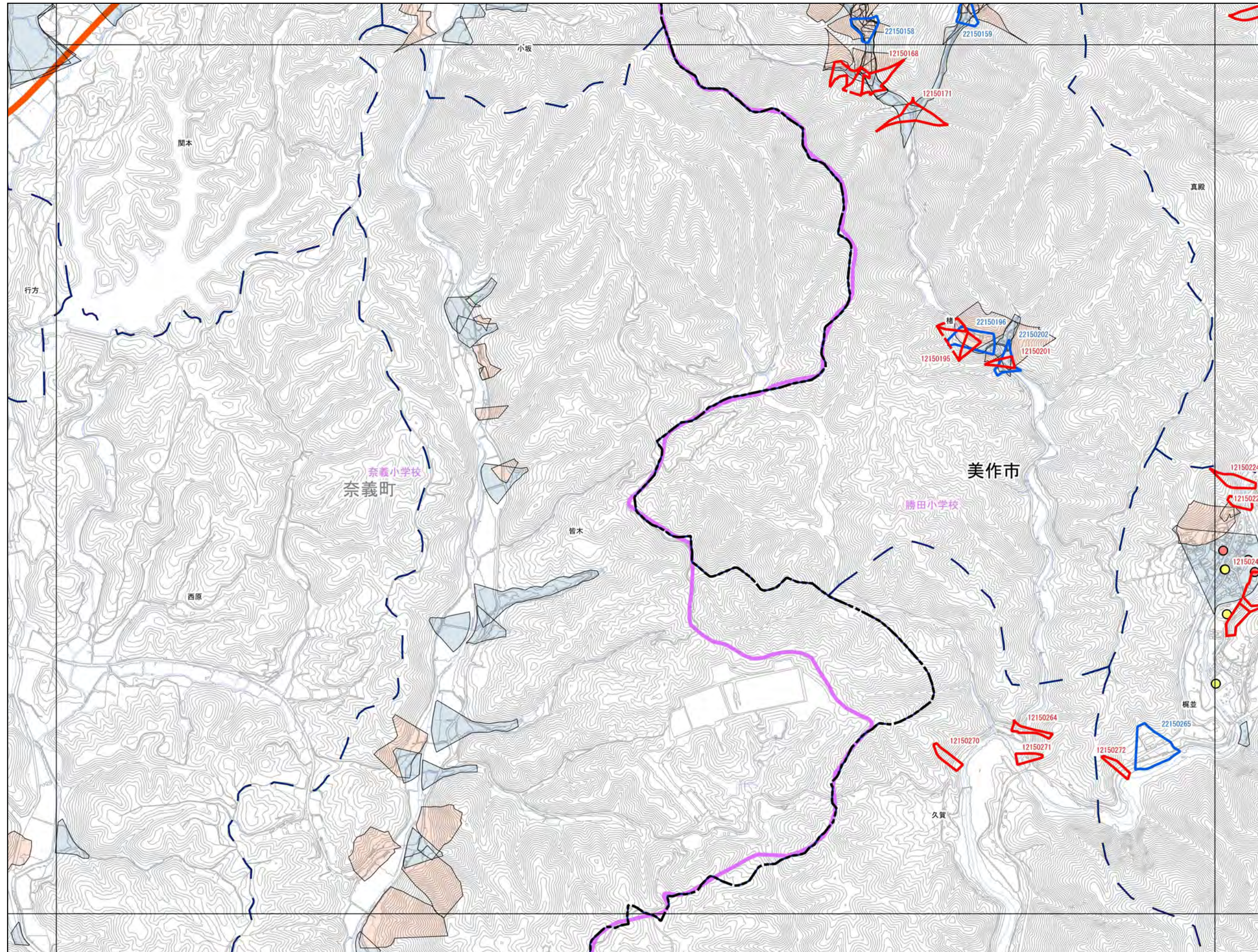

- 抽出箇所**
- 急傾斜地
  - 急傾斜地統合箇所
  - 土石流
- 既指定区域**
- 急傾斜
  - 土石流
- その他凡例**
- 要配慮者利用施設
  - 避難施設
  - 公共施設
  - JR等
  - 第1次緊急輸送路
  - 等高線(5m)、道路、建物等
  - 水部
  - 行政界
  - 大字界
  - 小学校区

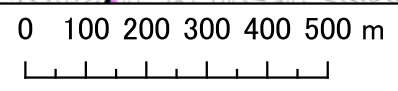

1:12,500

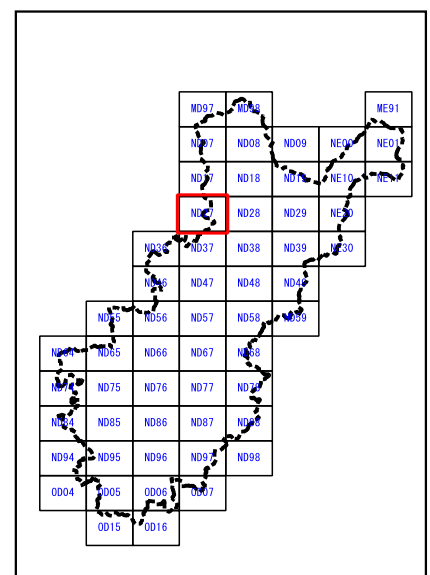

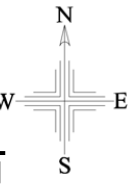

# 美作市

ND17	ND18	ND19
ND27	ND28	ND29
ND37	ND38	ND39

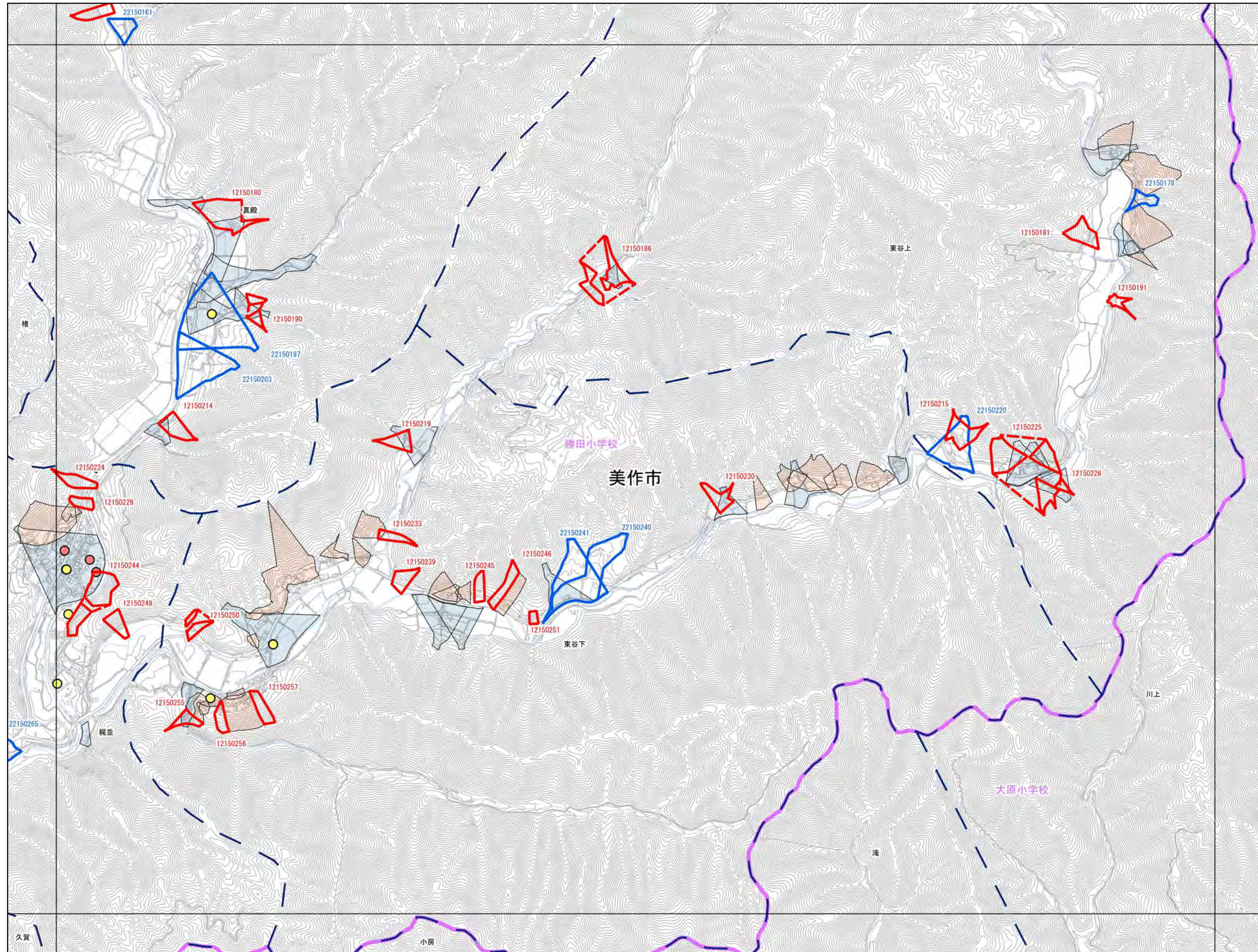

- 抽出箇所**
- 急傾斜地
  - 急傾斜地統合箇所
  - 土石流
- 既指定区域**
- 急傾斜
  - 土石流
- その他凡例**
- 要配慮者利用施設
  - 避難施設
  - 公共施設
  - JR等
  - 第1次緊急輸送路
  - 等高線(5m)、道路、建物等
  - 水部
  - 行政界
  - 大字界
  - 小学校区

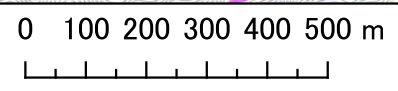

1:12,500

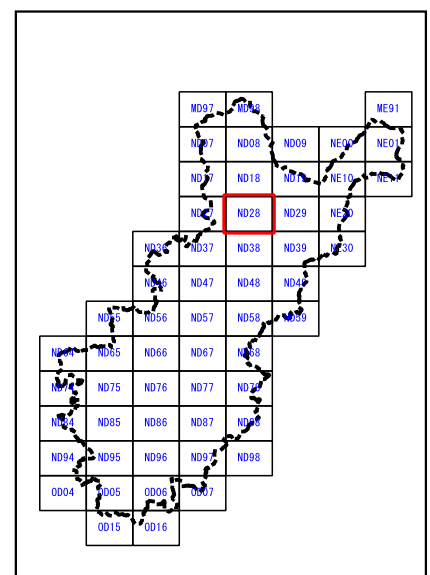

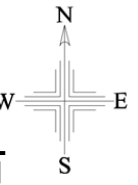

# 美作市

ND18	ND19	NE10
ND28	ND29	NE20
ND38	ND39	NE30

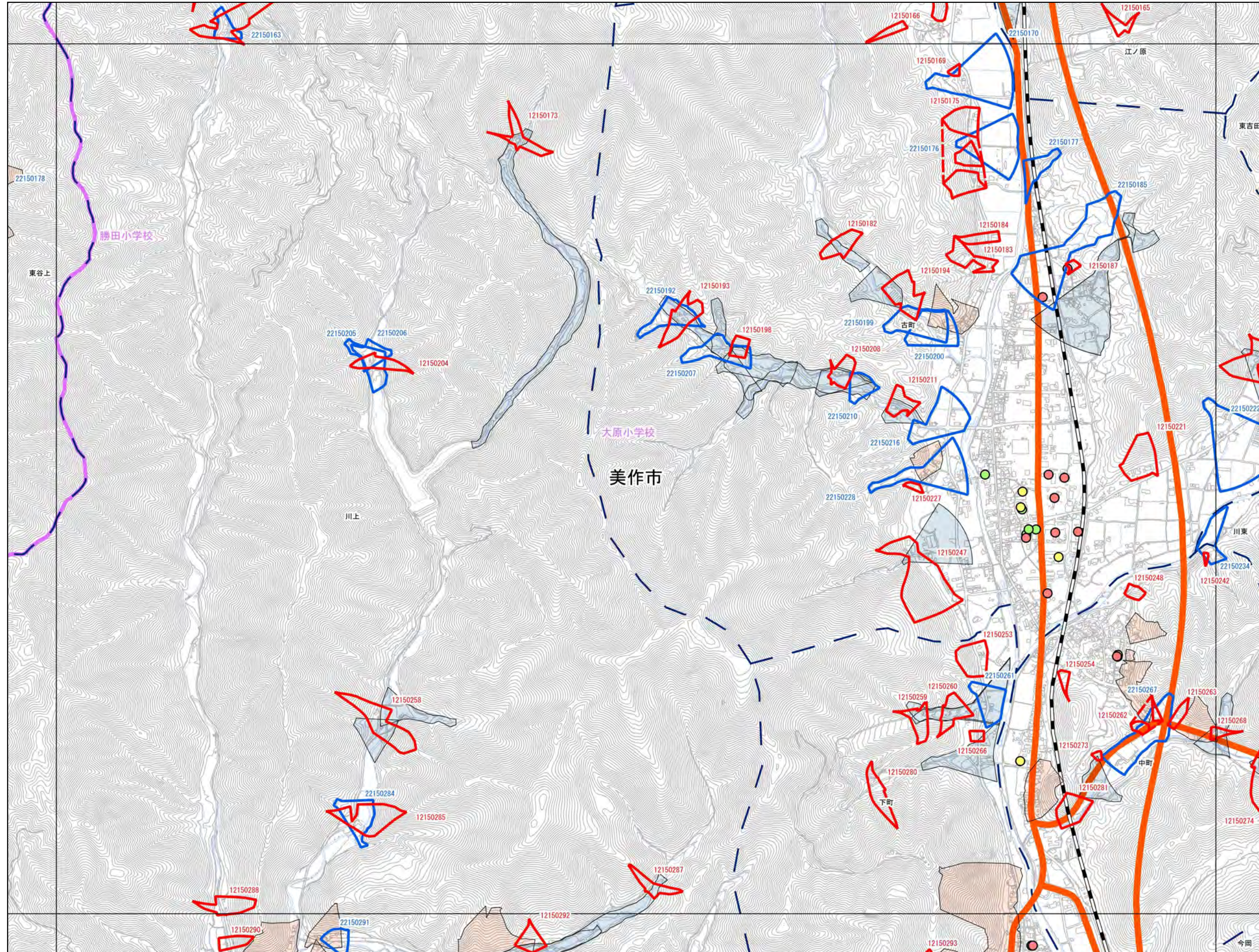

- 抽出箇所**
- 急傾斜地
  - 急傾斜地統合箇所
  - 土石流
- 既指定区域**
- 急傾斜
  - 土石流
- その他凡例**
- 要配慮者利用施設
  - 避難施設
  - 公共施設
  - JR等
  - 第1次緊急輸送路
  - 等高線(5m)、道路、建物等
  - 水部
  - 行政界
  - 大字界
  - 小学校区

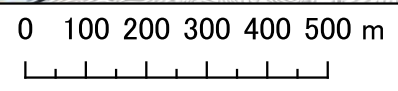

1:12,500

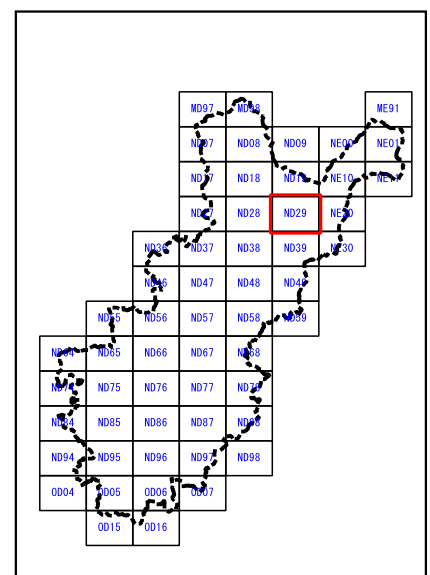

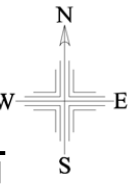

# 美作市

	ND27
ND36	ND37
ND46	ND47

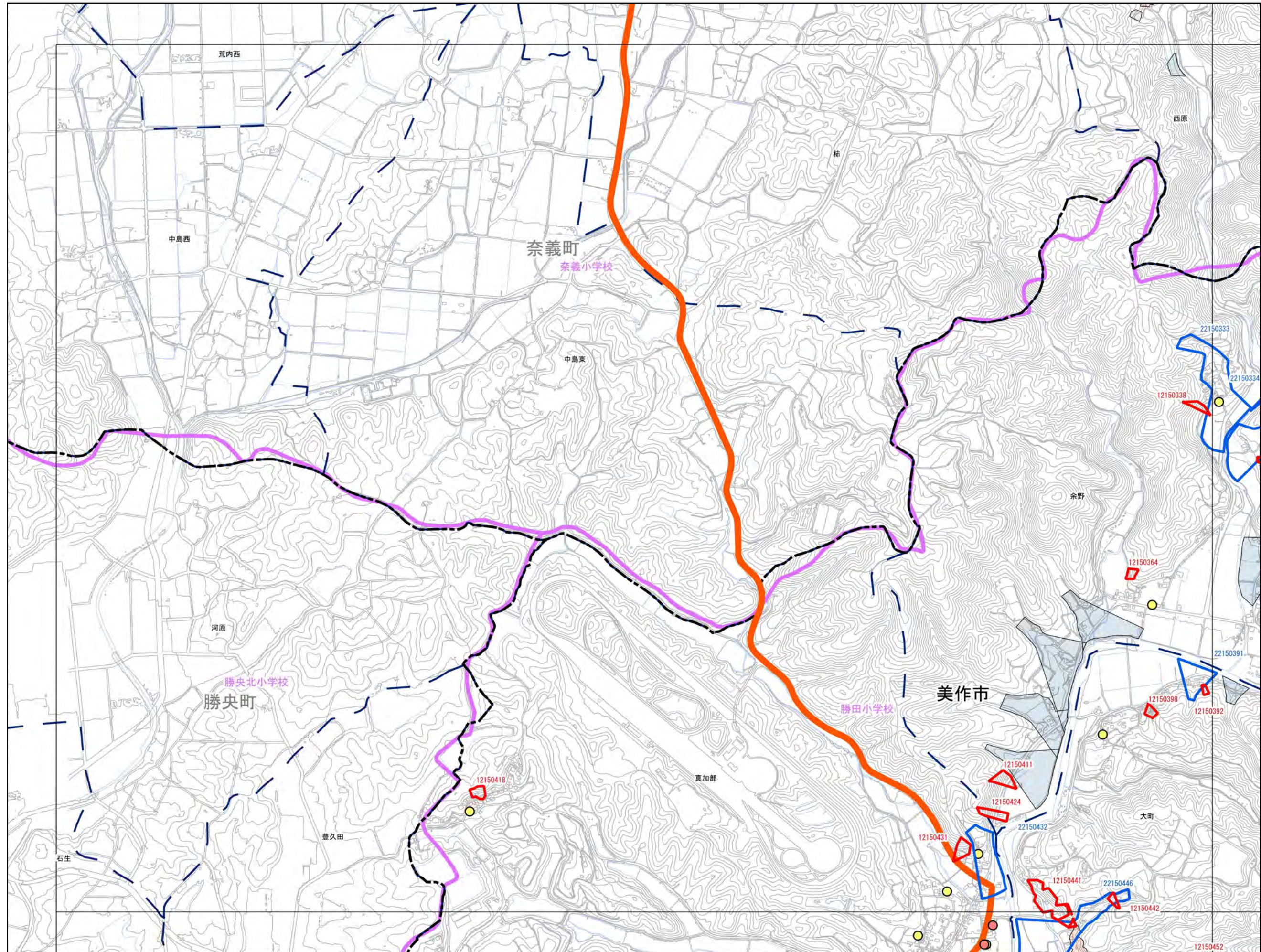

- 抽出箇所**
- 急傾斜地
  - 急傾斜地統合箇所
  - 土石流
- 既指定区域**
- 急傾斜
  - 土石流
- その他凡例**
- 要配慮者利用施設
  - 避難施設
  - 公共施設
  - JR等
  - 第1次緊急輸送路
  - 等高線(5m)、道路、建物等
  - 水部
  - 行政界
  - 大字界
  - 小学校区

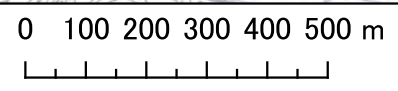
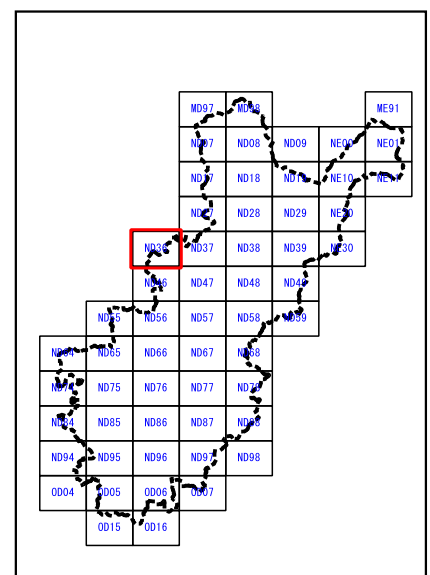

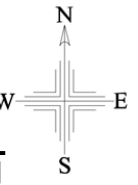

# 美作市

	ND27	ND28
ND36	ND37	ND38
ND46	ND47	ND48

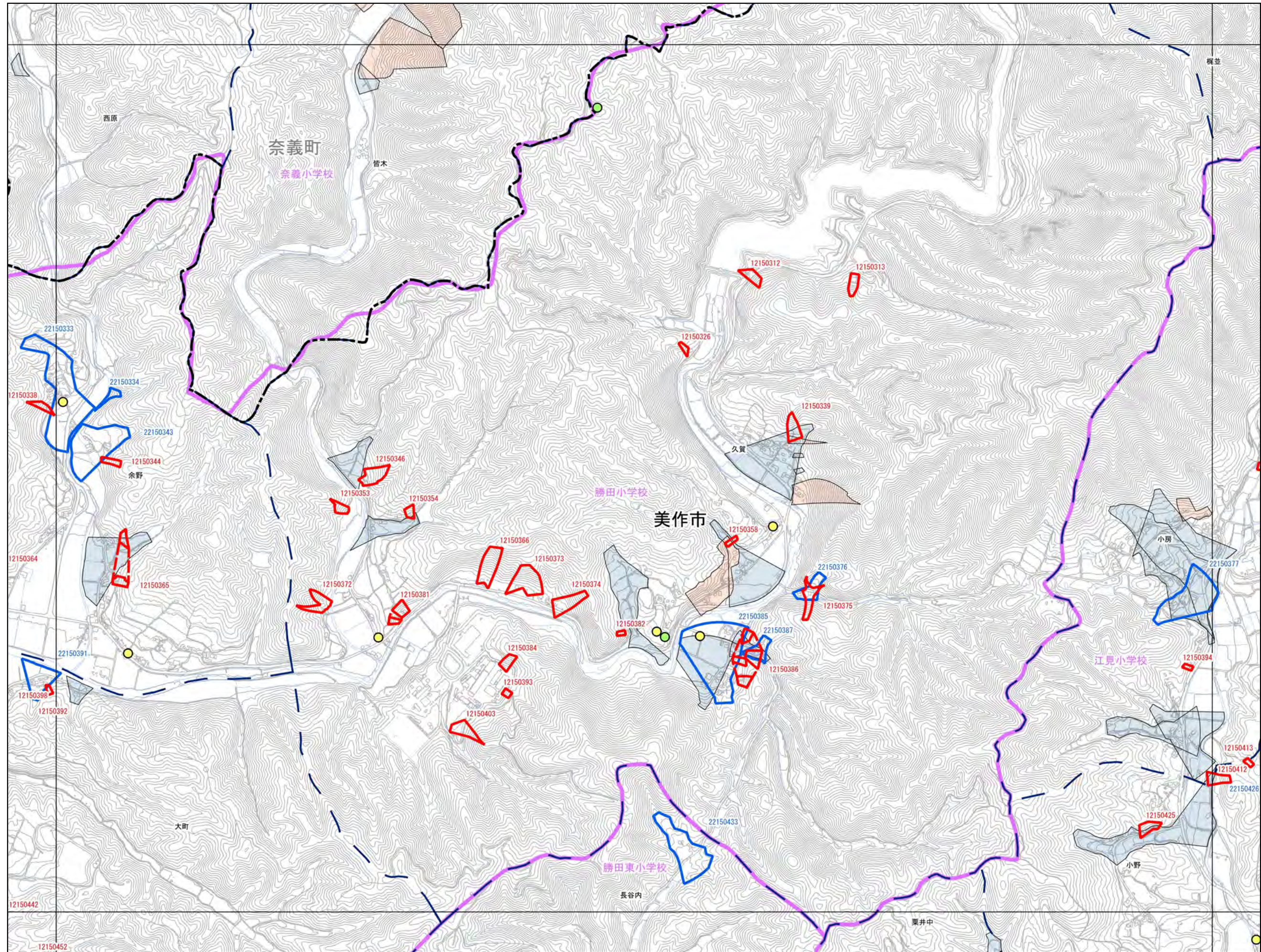

- 抽出箇所**
- 急傾斜地
  - 急傾斜地統合箇所
  - 土石流
- 既指定区域**
- 急傾斜
  - 土石流
- その他凡例**
- 要配慮者利用施設
  - 避難施設
  - 公共施設
  - JR等
  - 第1次緊急輸送路
  - 等高線(5m)、道路、建物等
  - 水部
  - 行政界
  - 大字界
  - 小学校区

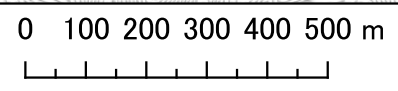

1:12,500

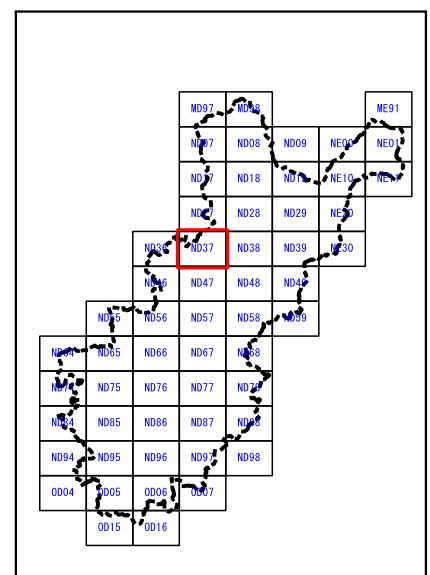

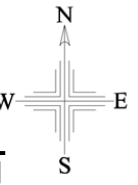

# 美作市

ND27	ND28	ND29
ND37	ND38	ND39
ND47	ND48	ND49

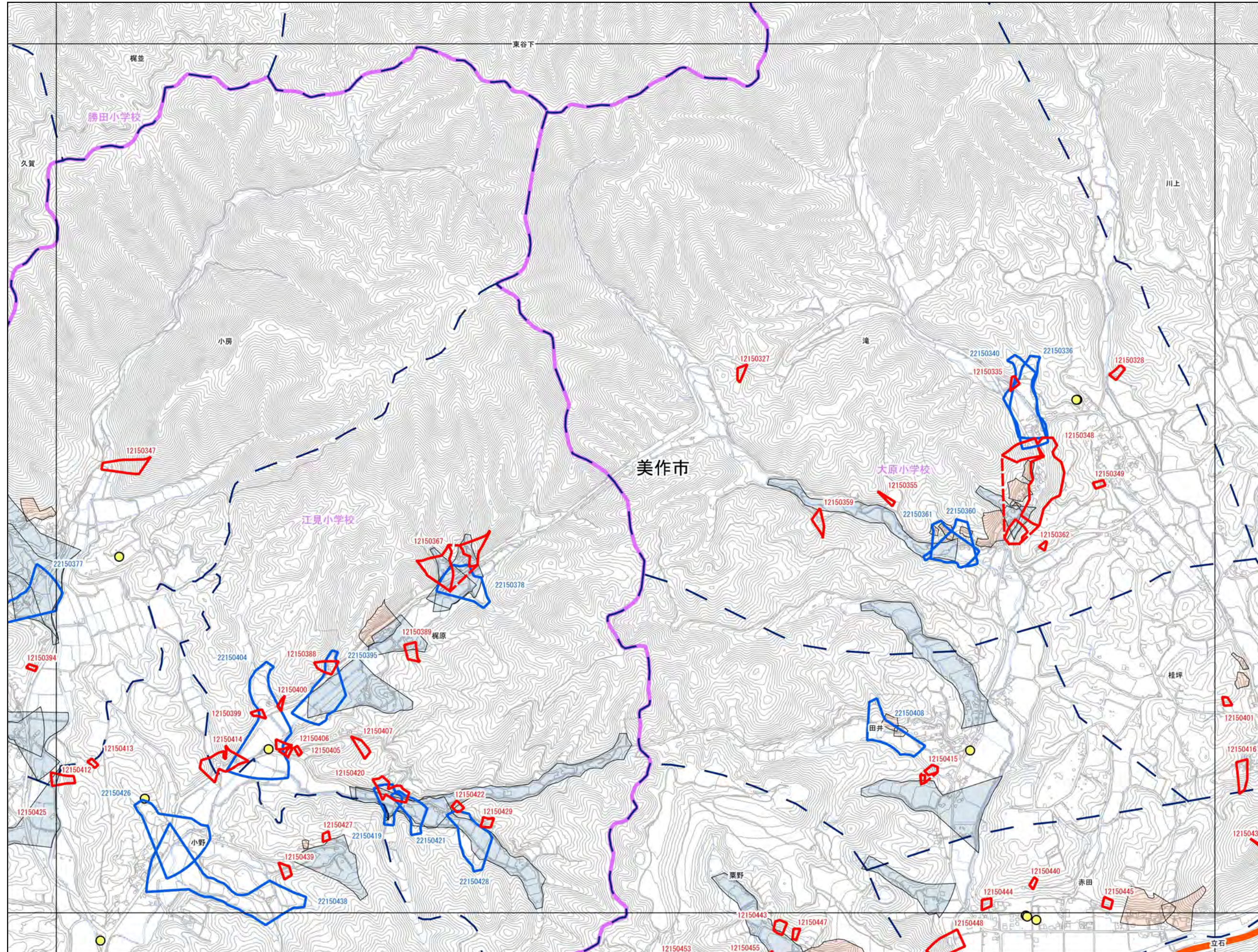

- 抽出箇所**
- 急傾斜地
  - 急傾斜地統合箇所
  - 土石流
- 既指定区域**
- 急傾斜
  - 土石流
- その他凡例**
- 要配慮者利用施設
  - 避難施設
  - 公共施設
  - JR等
  - 第1次緊急輸送路
  - 等高線(5m)、道路、建物等
  - 水部
  - 行政界
  - 大字界
  - 小学校区

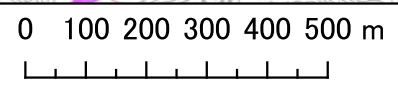
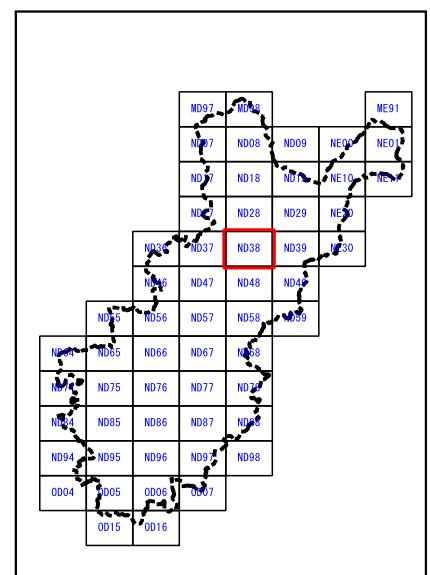

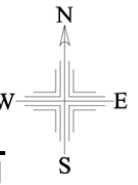

# 美作市

ND28	ND29	NE20
ND38	ND39	NE30
ND48	ND49	

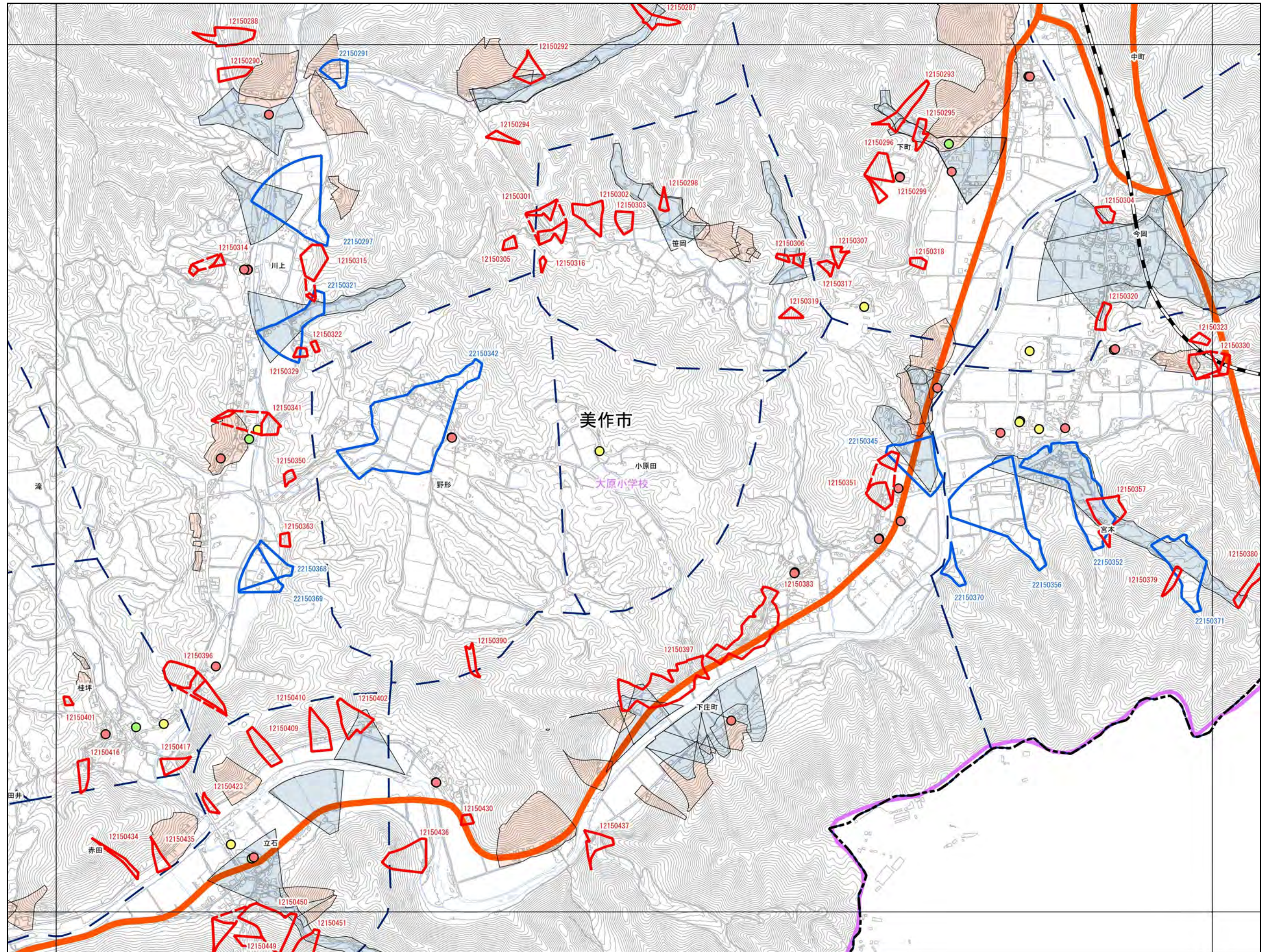

- 抽出箇所**
- 急傾斜地
  - 急傾斜地統合箇所
  - 土石流
- 既指定区域**
- 急傾斜
  - 土石流
- その他凡例**
- 要配慮者利用施設
  - 避難施設
  - 公共施設
  - JR等
  - 第1次緊急輸送路
  - 等高線(5m)、道路、建物等
  - 水部
  - 行政界
  - 大字界
  - 小学校区

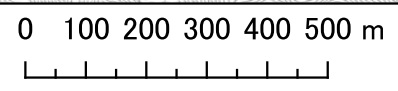

1:12,500

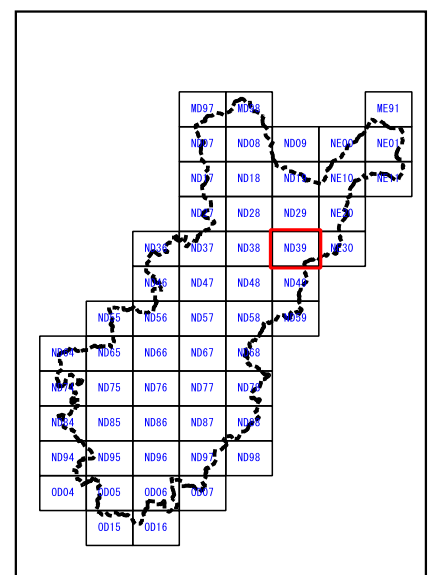

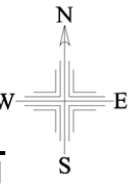

# 美作市

	ND36	ND37
	ND46	ND47
ND55	ND56	ND57

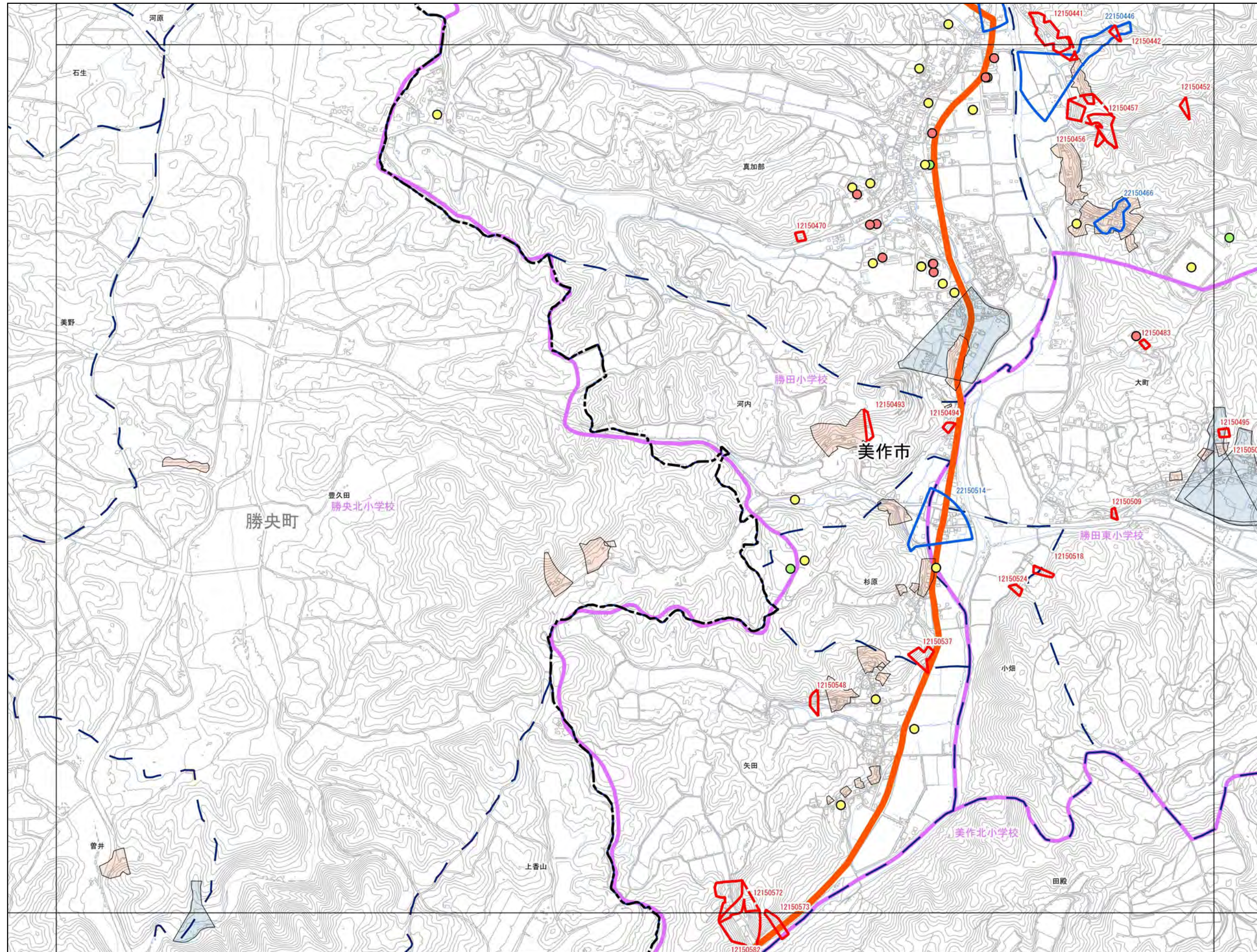

- 抽出箇所**
- 急傾斜地
  - 急傾斜地統合箇所
  - 土石流
- 既指定区域**
- 急傾斜
  - 土石流
- その他凡例**
- 要配慮者利用施設
  - 避難施設
  - 公共施設
  - JR等
  - 第1次緊急輸送路
  - 等高線(5m)、道路、建物等
  - 水部
  - 行政界
  - 大字界
  - 小学校区

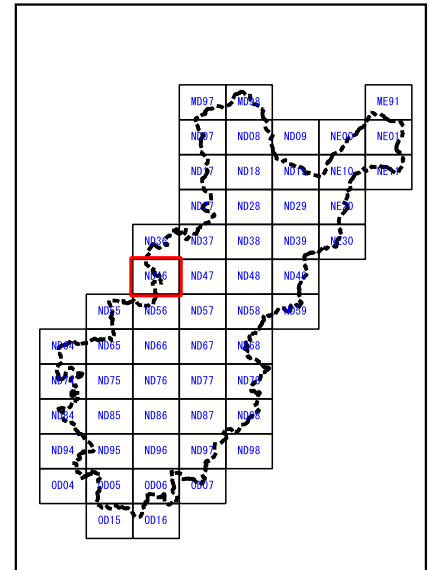

0 100 200 300 400 500 m

1:12,500

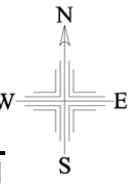

# 美作市

ND36	ND37	ND38
ND46	ND47	ND48
ND56	ND57	ND58

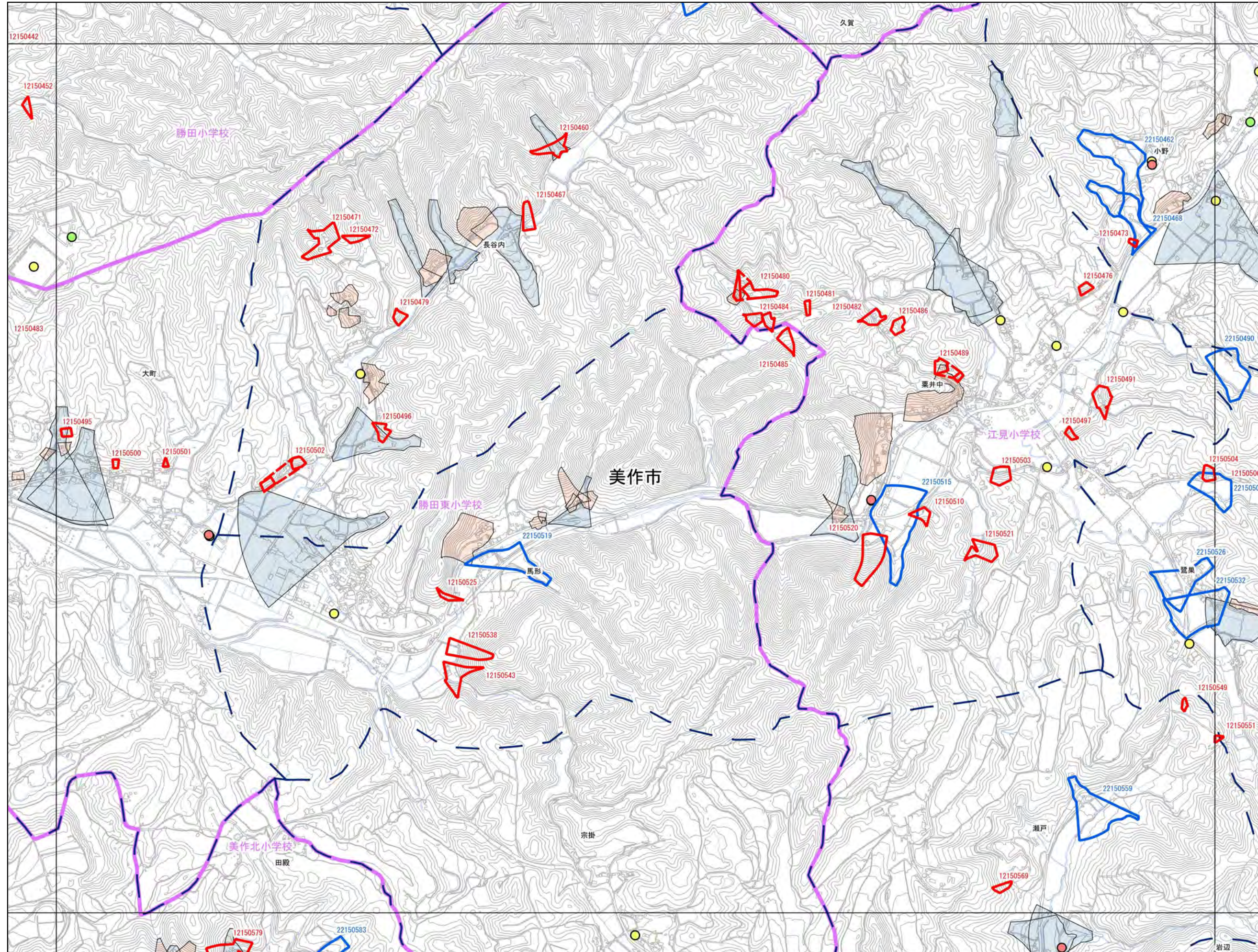

- 抽出箇所**
- 急傾斜地
  - 急傾斜地統合箇所
  - 土石流
- 既指定区域**
- 急傾斜
  - 土石流
- その他凡例**
- 要配慮者利用施設
  - 避難施設
  - 公共施設
  - JR等
  - 第1次緊急輸送路
  - 等高線(5m)、道路、建物等
  - 水部
  - 行政界
  - 大字界
  - 小学校区

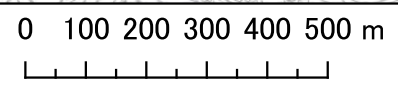
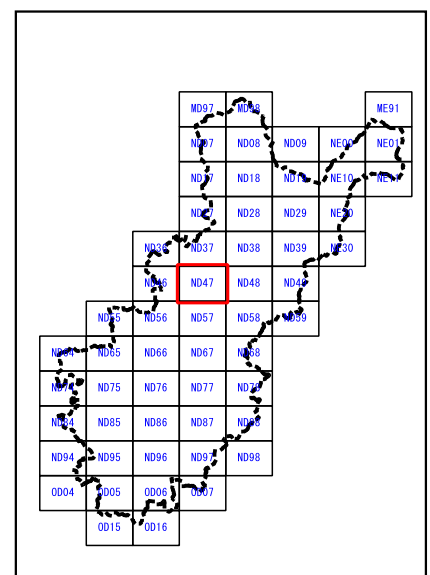

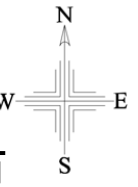

# 美作市

ND37	ND38	ND39
ND47	ND48	ND49
ND57	ND58	ND59

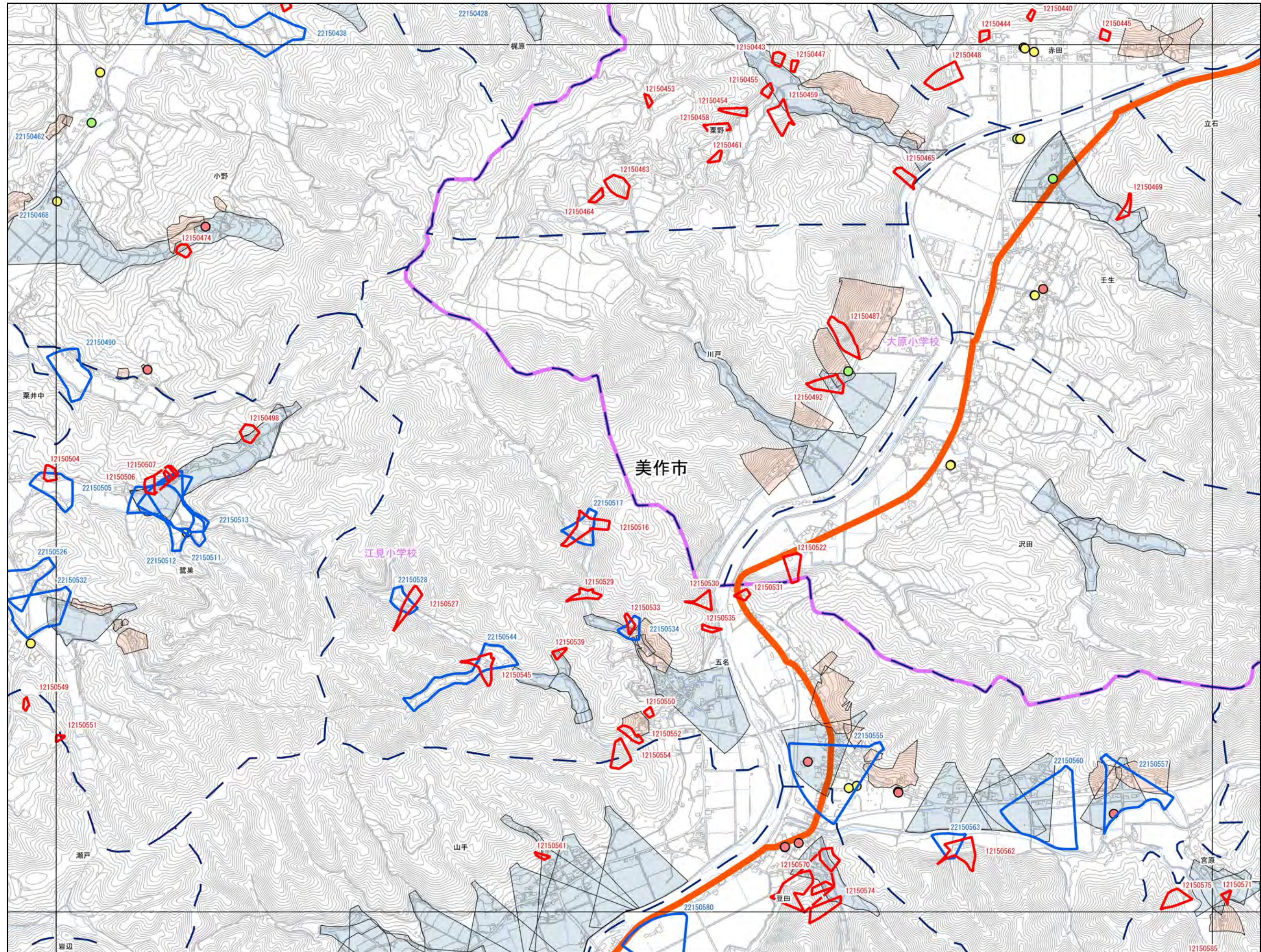

- 抽出箇所**
- 急傾斜地
  - 急傾斜地統合箇所
  - 土石流
- 既指定区域**
- 急傾斜
  - 土石流
- その他凡例**
- 要配慮者利用施設
  - 避難施設
  - 公共施設
  - JR等
  - 第1次緊急輸送路
  - 等高線(5m)、道路、建物等
  - 水部
  - 行政界
  - 大字界
  - 小学校区

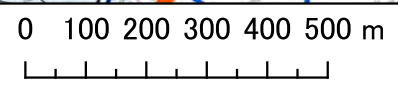

1:12,500

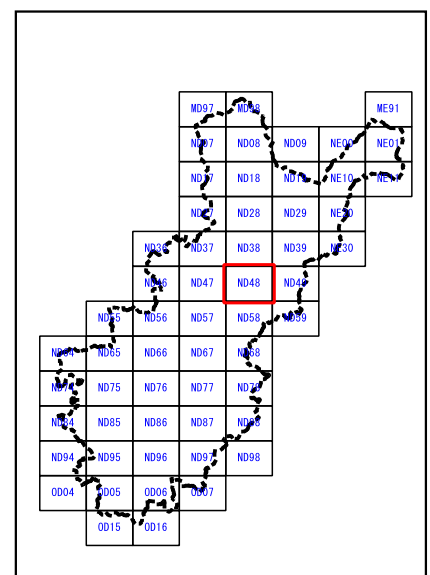

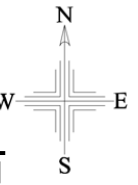

# 美作市

ND38	ND39	NE30
ND48	ND49	
ND58	ND59	

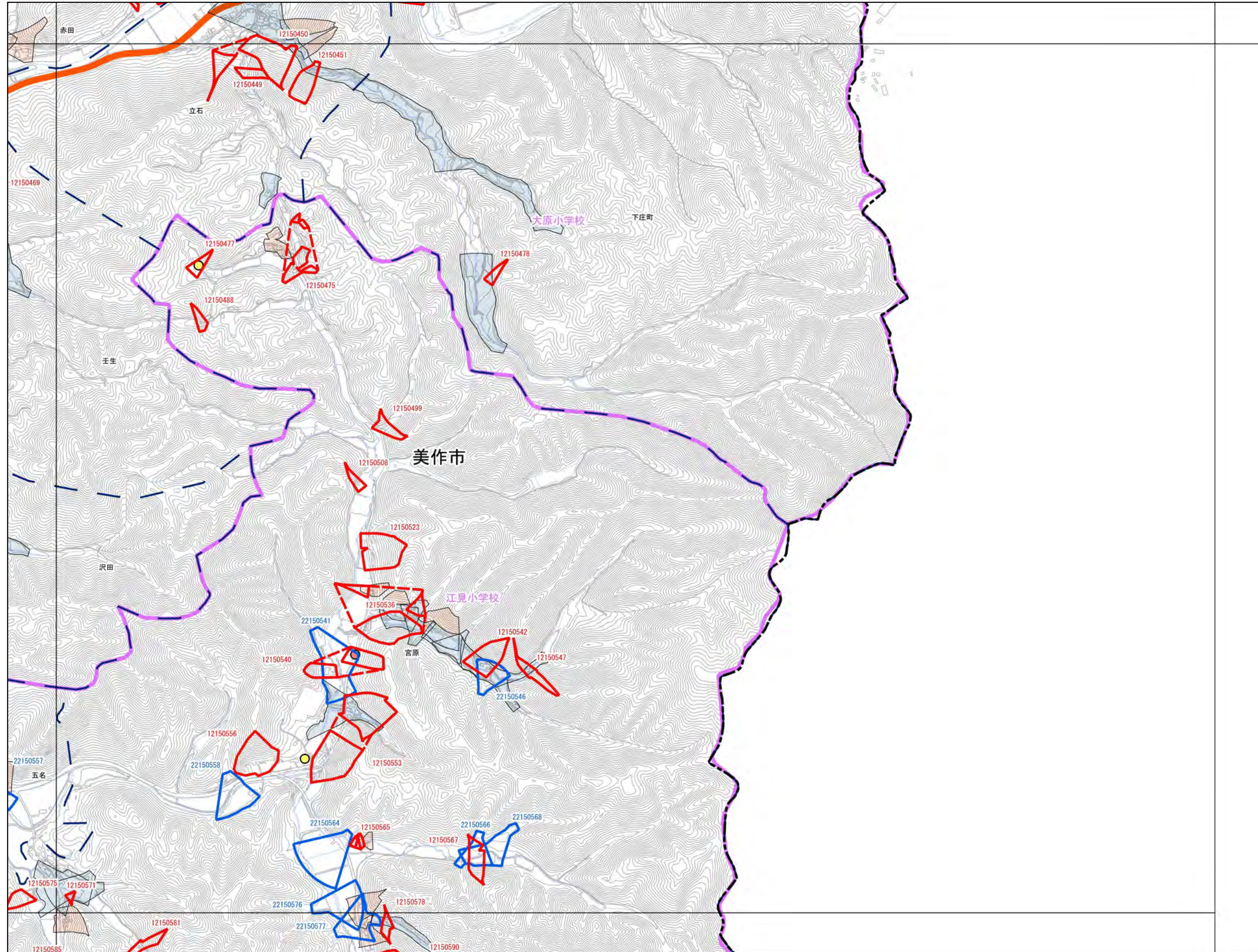

- 抽出箇所**
- 急傾斜地
  - 急傾斜地統合箇所
  - 土石流
- 既指定区域**
- 急傾斜
  - 土石流
- その他凡例**
- 要配慮者利用施設
  - 避難施設
  - 公共施設
  - JR等
  - 第1次緊急輸送路
  - 等高線(5m)、道路、建物等
  - 水部
  - 行政界
  - 大字界
  - 小学校区

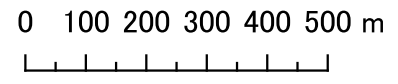
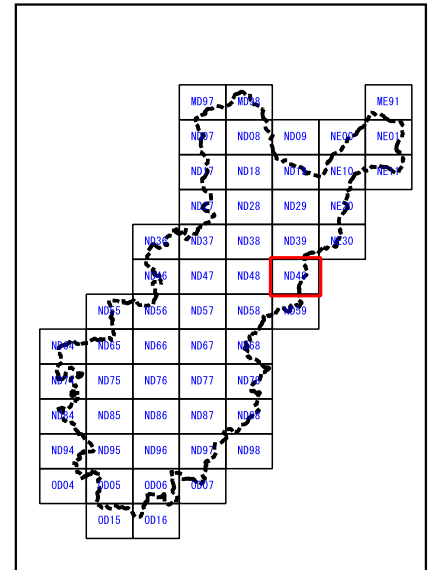

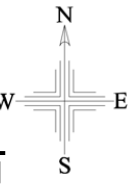

# 美作市

		ND46
	ND55	ND56
ND64	ND65	ND66

### 抽出箇所

- 急傾斜地
- 急傾斜地統合箇所
- 土石流

### 既指定区域

- 急傾斜
- 土石流

### その他凡例

- 要配慮者利用施設
- 避難施設
- 公共施設
- JR等
- 第1次緊急輸送路
- 等高線(5m)、道路、建物等
- 水部
- 行政界
- 大字界
- 小学校区

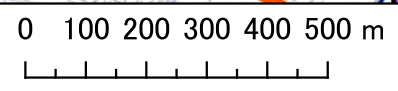
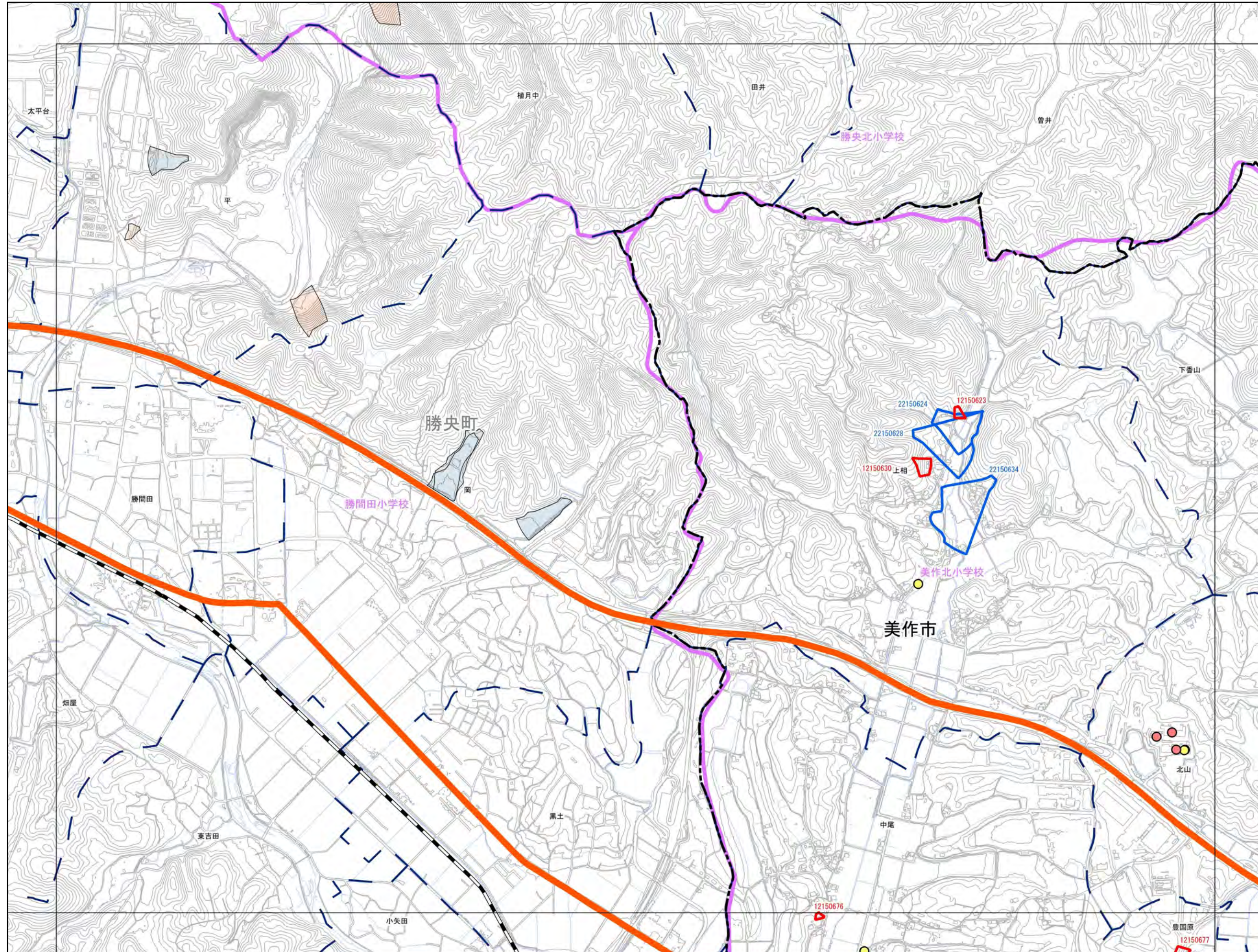

1:12,500

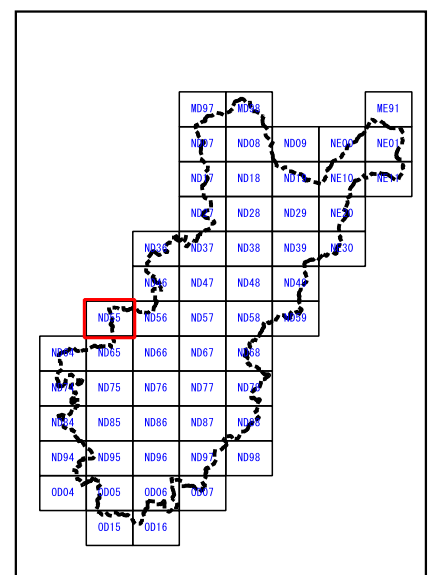

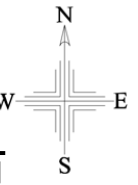

# 美作市

	ND46	ND47
ND55	ND56	ND57
ND65	ND66	ND67

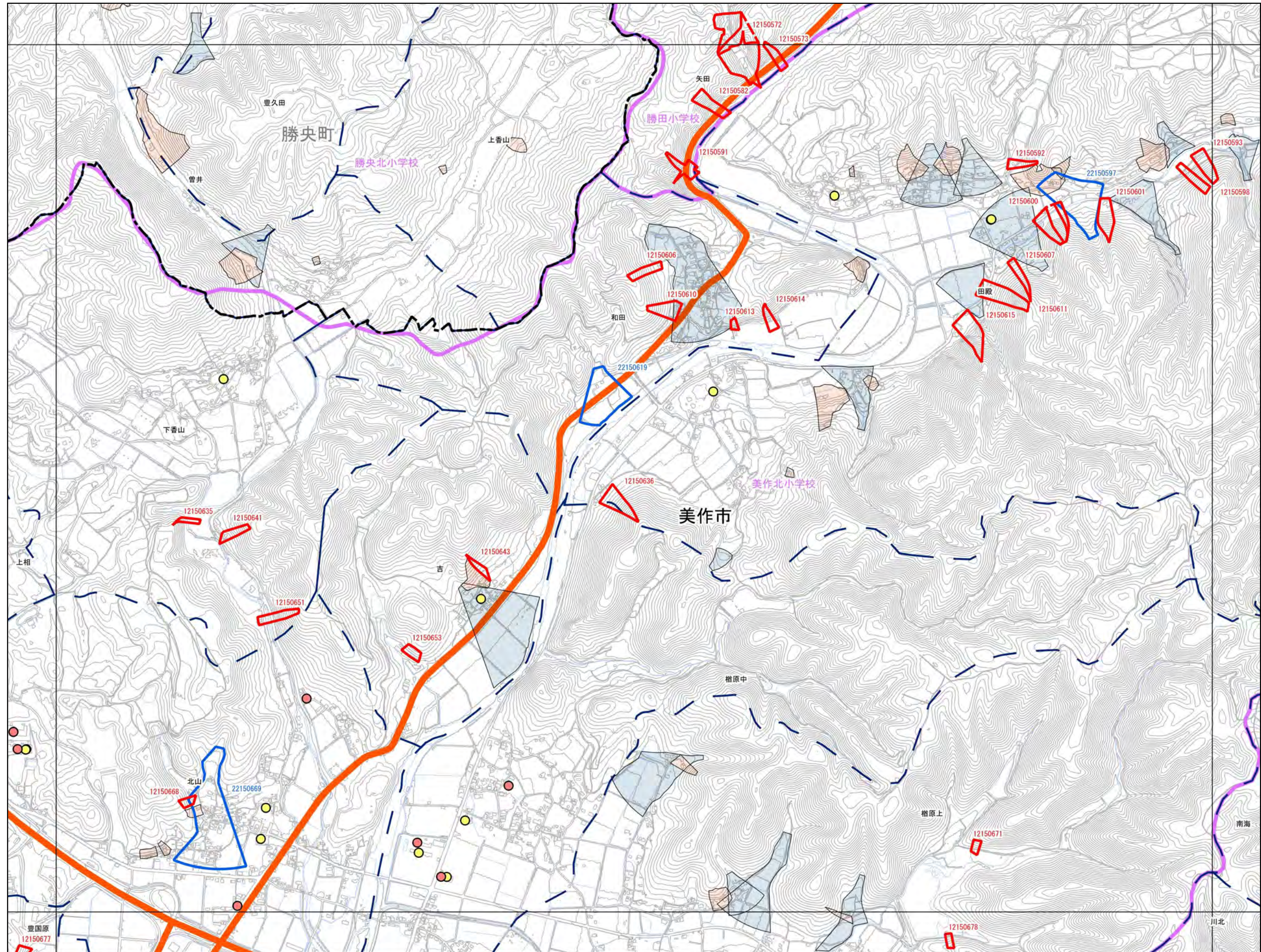

- 抽出箇所**
- 急傾斜地
  - 急傾斜地統合箇所
  - 土石流
- 既指定区域**
- 急傾斜
  - 土石流
- その他凡例**
- 要配慮者利用施設
  - 避難施設
  - 公共施設
  - JR等
  - 第1次緊急輸送路
  - 等高線(5m)、道路、建物等
  - 水部
  - 行政界
  - 大字界
  - 小学校区

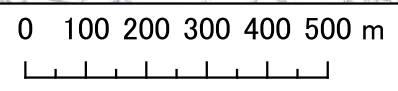

1:12,500

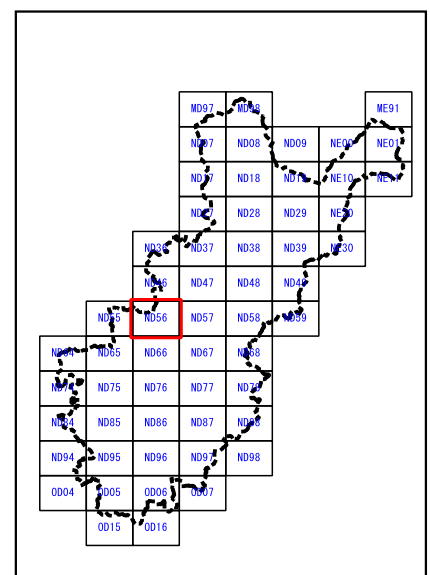



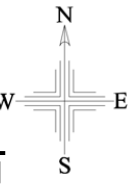

# 美作市

ND47	ND48	ND49
ND57	ND58	ND59
ND67	ND68	

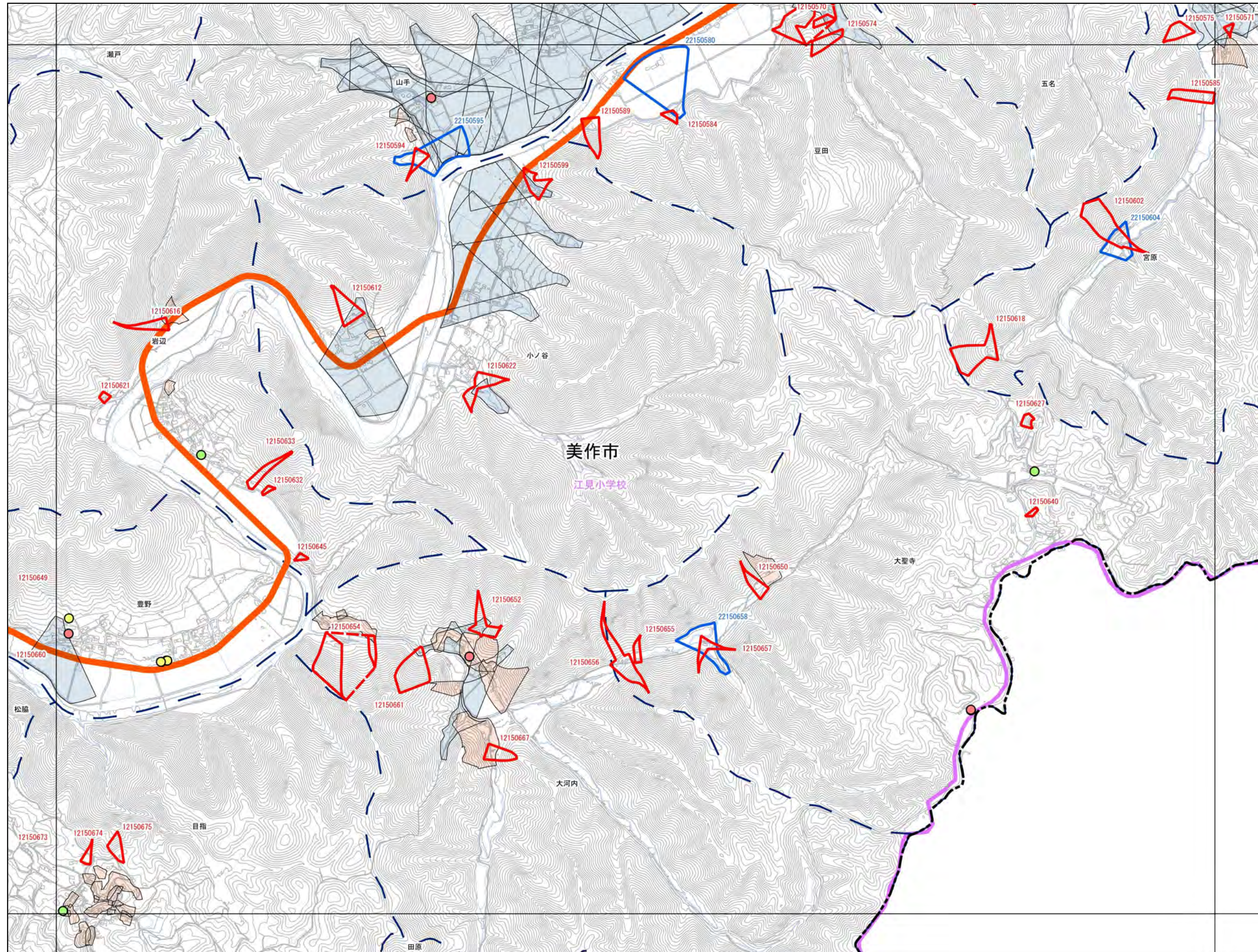

- 抽出箇所**
- 急傾斜地
  - 急傾斜地統合箇所
  - 土石流
- 既指定区域**
- 急傾斜
  - 土石流
- その他凡例**
- 要配慮者利用施設
  - 避難施設
  - 公共施設
  - JR等
  - 第1次緊急輸送路
  - 等高線(5m)、道路、建物等
  - 水部
  - 行政界
  - 大字界
  - 小学校区

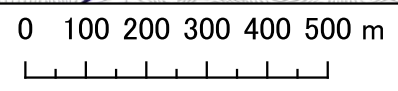

1:12,500

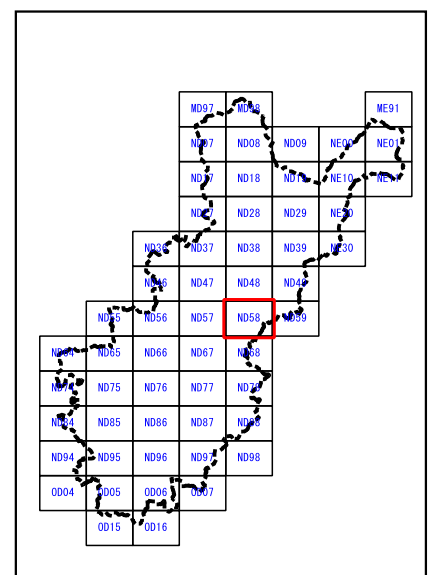

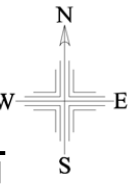

### 美作市

ND48	ND49	
ND58	ND59	
ND68		

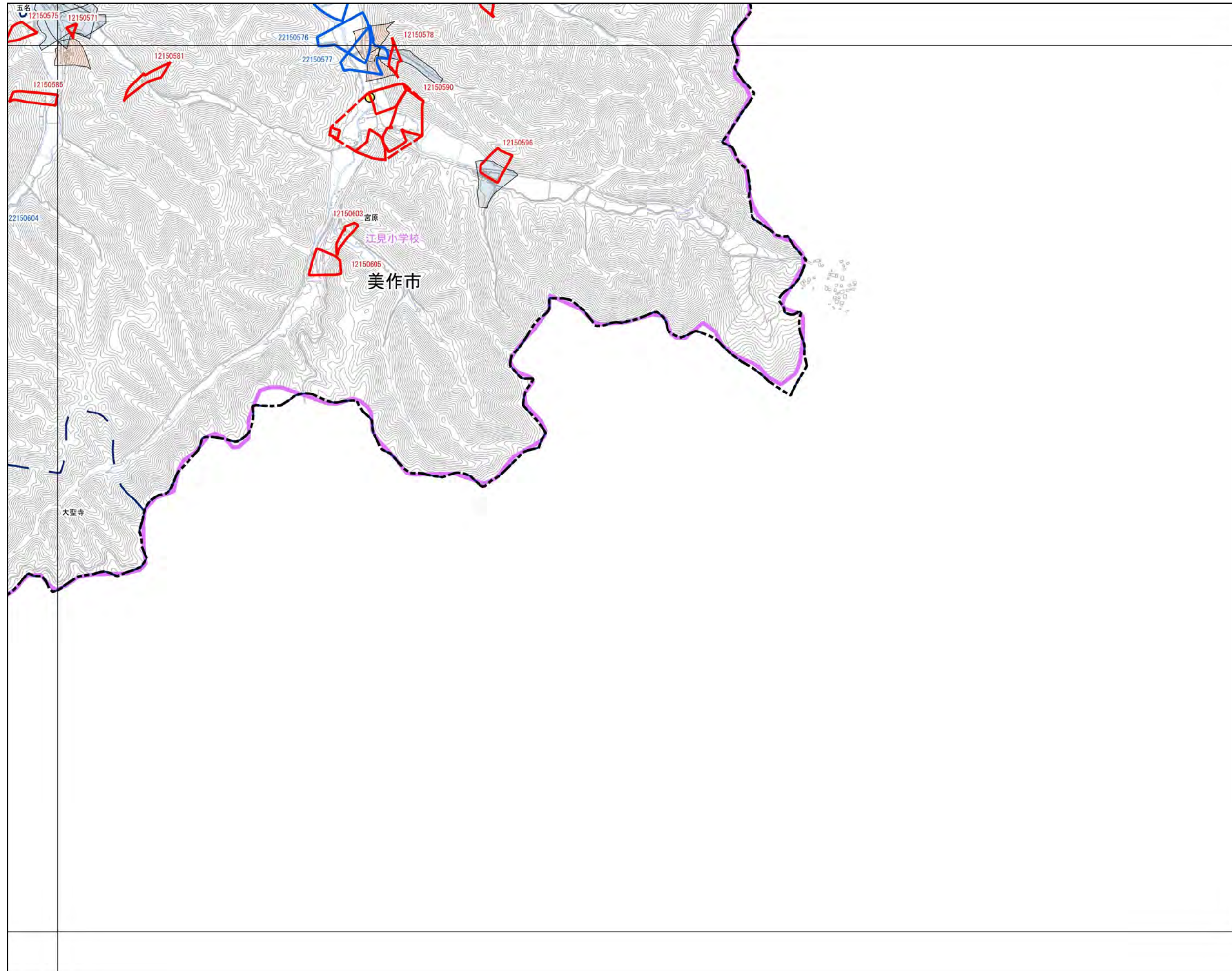

- 抽出箇所**
- 急傾斜地
  - 急傾斜地統合箇所
  - 土石流
- 既指定区域**
- 急傾斜
  - 土石流
- その他凡例**
- 要配慮者利用施設
  - 避難施設
  - 公共施設
  - JR等
  - 第1次緊急輸送路
  - 等高線(5m)、道路、建物等
  - 水部
  - 行政界
  - 大字界
  - 小学校区

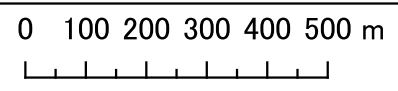

1:12,500

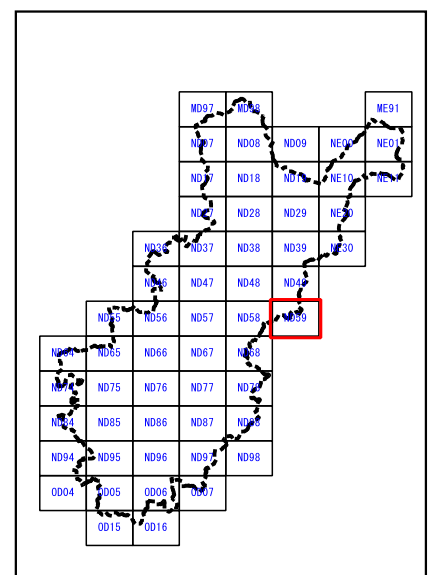

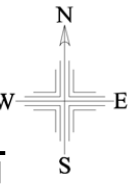

# 美作市

	ND55
ND64	ND65
ND74	ND75

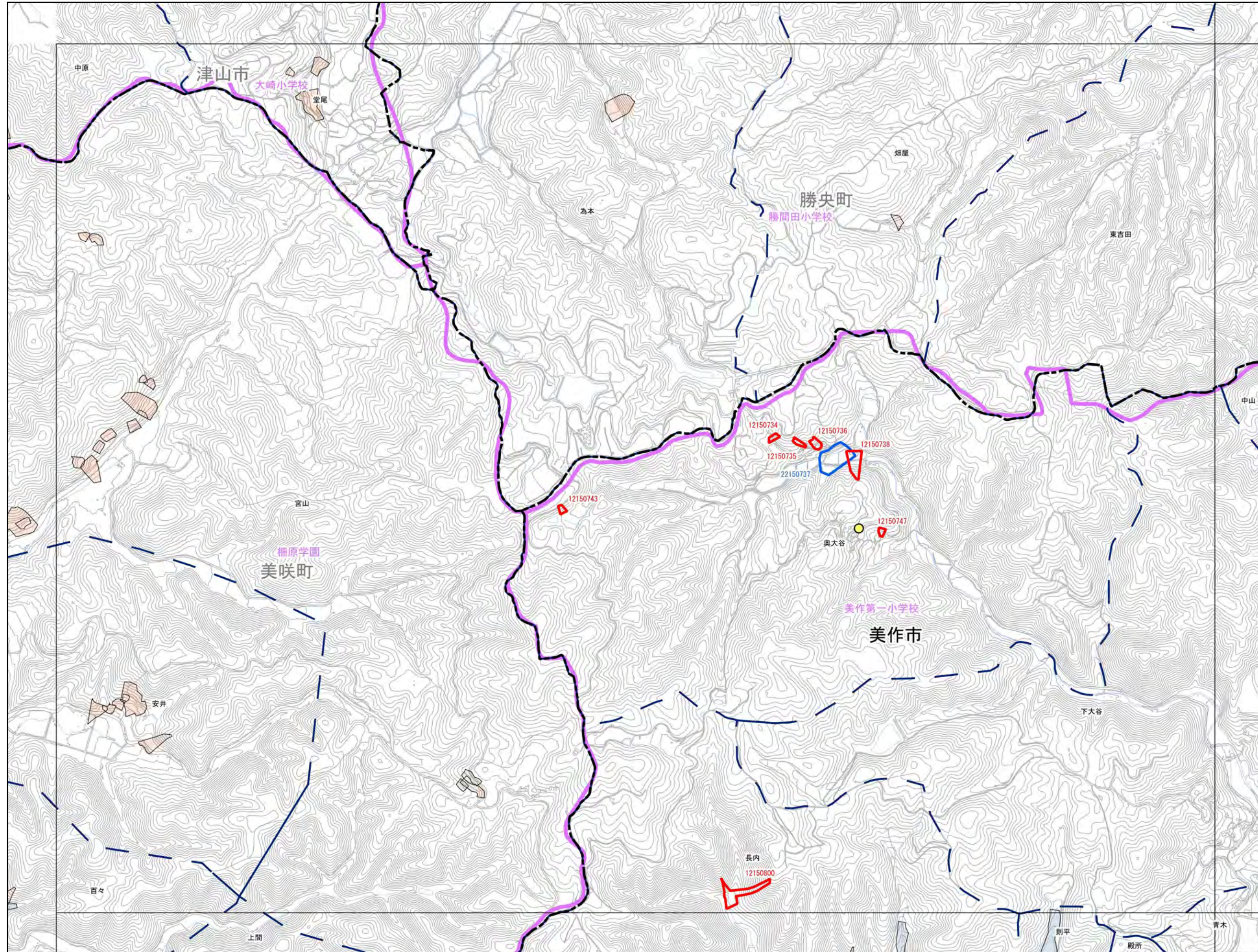

- 抽出箇所**
- 急傾斜地
  - 急傾斜地統合箇所
  - 土石流
- 既指定区域**
- 急傾斜
  - 土石流
- その他凡例**
- 要配慮者利用施設
  - 避難施設
  - 公共施設
  - JR等
  - 第1次緊急輸送路
  - 等高線(5m)、道路、建物等
  - 水部
  - 行政界
  - 大字界
  - 小学校区

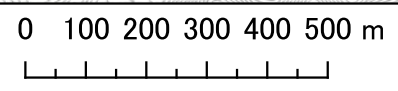

1:12,500

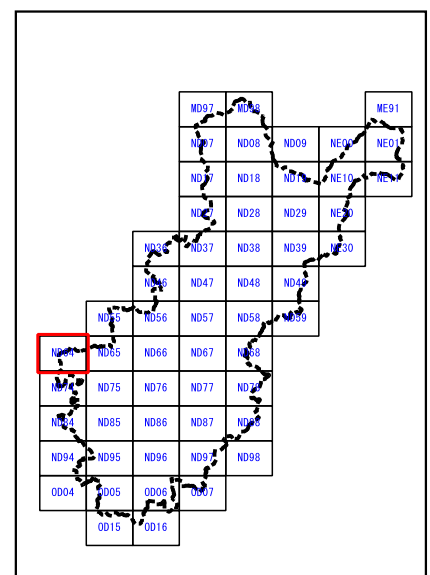

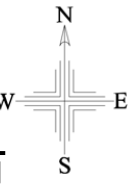

# 美作市

	ND55	ND56
ND64	ND65	ND66
ND74	ND75	ND76

### 抽出箇所

- 急傾斜地
- 急傾斜地統合箇所
- 土石流

### 既指定区域

- 急傾斜
- 土石流

### その他凡例

- 要配慮者利用施設
- 避難施設
- 公共施設
- JR等
- 第1次緊急輸送路
- 等高線(5m)、道路、建物等
- 水部
- 行政界
- 大字界
- 小学校区

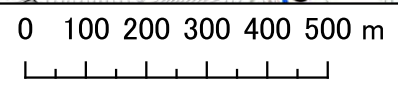
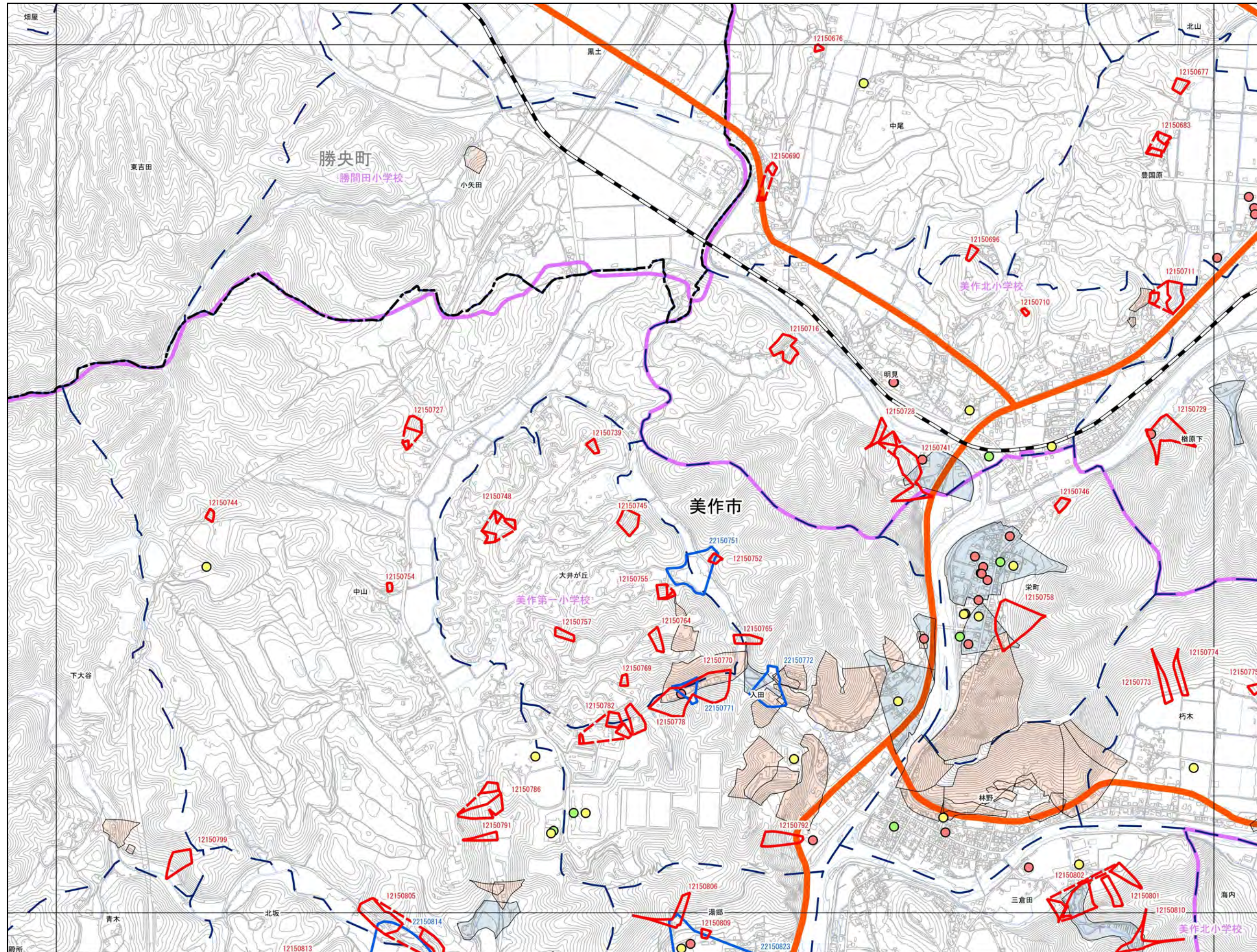

1:12,500

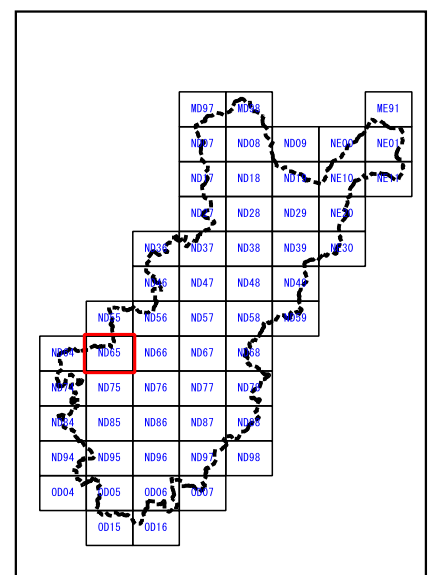

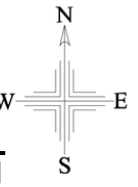

# 美作市

ND55	ND56	ND57
ND65	ND66	ND67
ND75	ND76	ND77

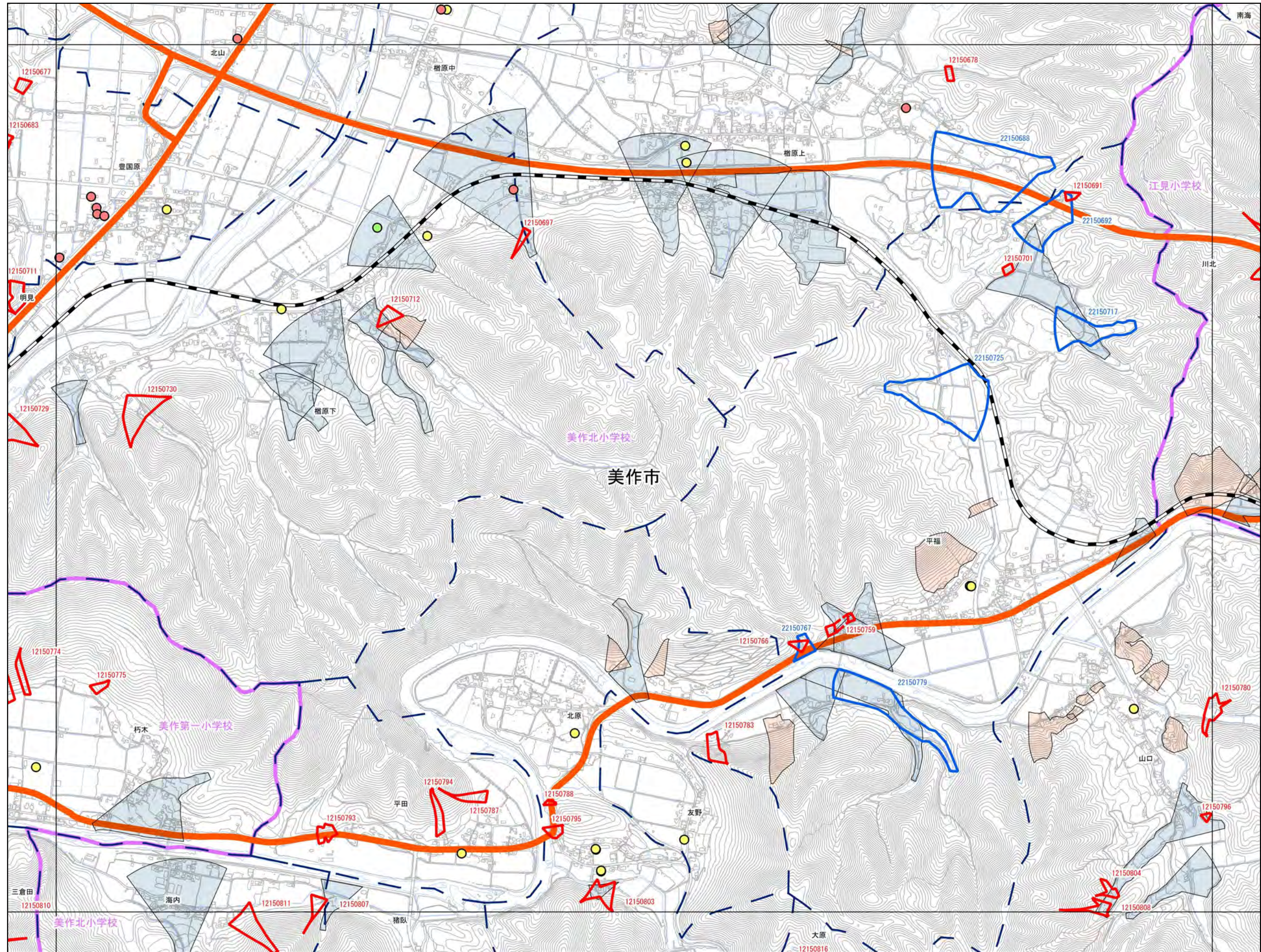

- 抽出箇所**
- 急傾斜地
  - 急傾斜地統合箇所
  - 土石流
- 既指定区域**
- 急傾斜
  - 土石流
- その他凡例**
- 要配慮者利用施設
  - 避難施設
  - 公共施設
  - JR等
  - 第1次緊急輸送路
  - 等高線(5m)、道路、建物等
  - 水部
  - 行政界
  - 大字界
  - 小学校区

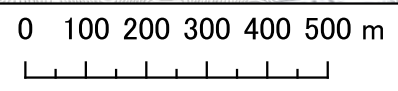

1:12,500

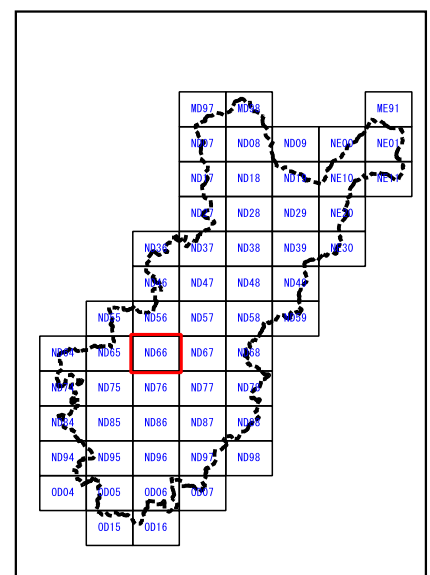

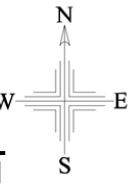

# 美作市

ND56	ND57	ND58
ND66	ND67	ND68
ND76	ND77	ND78

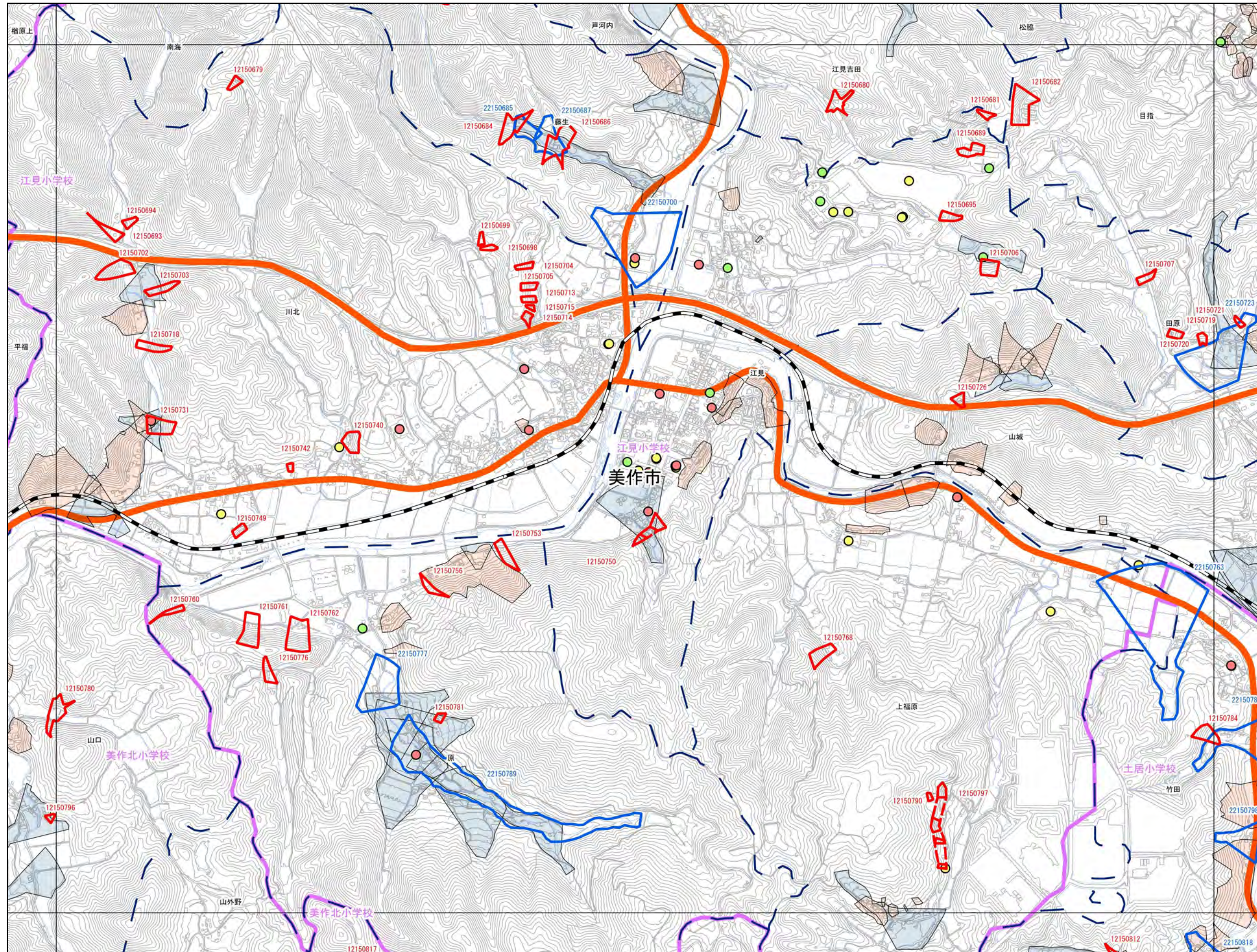

- 抽出箇所**
- 急傾斜地
  - 急傾斜地統合箇所
  - 土石流
- 既指定区域**
- 急傾斜
  - 土石流
- その他凡例**
- 要配慮者利用施設
  - 避難施設
  - 公共施設
  - JR等
  - 第1次緊急輸送路
  - 等高線(5m)、道路、建物等
  - 水部
  - 行政界
  - 大字界
  - 小学校区

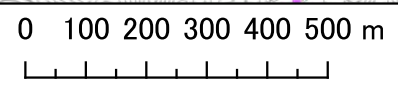

1:12,500

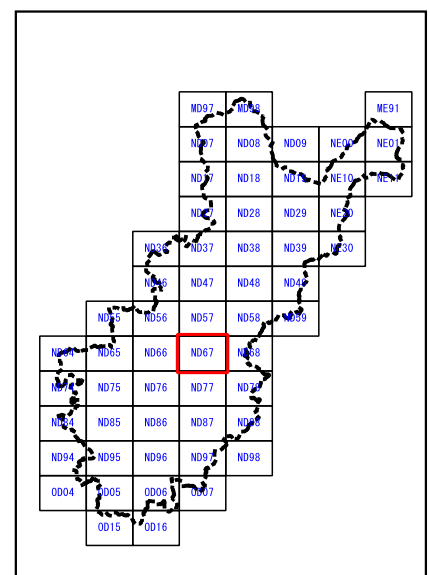

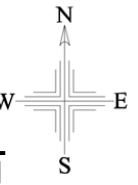

# 美作市

ND57	ND58	ND59
ND67	ND68	
ND77	ND78	

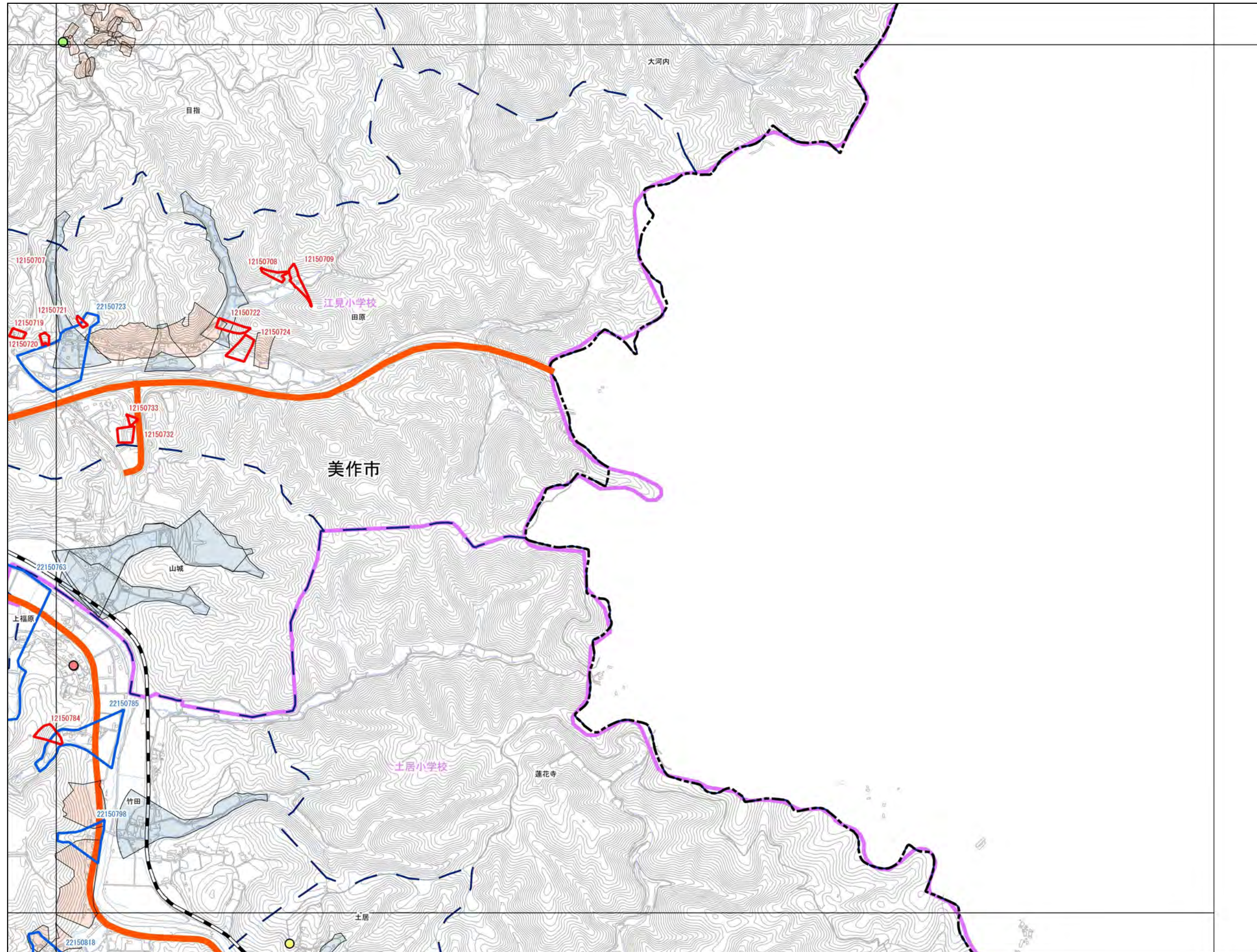

- 抽出箇所**
- 急傾斜地
  - 急傾斜地統合箇所
  - 土石流
- 既指定区域**
- 急傾斜
  - 土石流
- その他凡例**
- 要配慮者利用施設
  - 避難施設
  - 公共施設
  - JR等
  - 第1次緊急輸送路
  - 等高線(5m)、道路、建物等
  - 水部
  - 行政界
  - 大字界
  - 小学校区

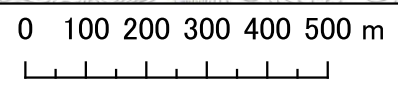
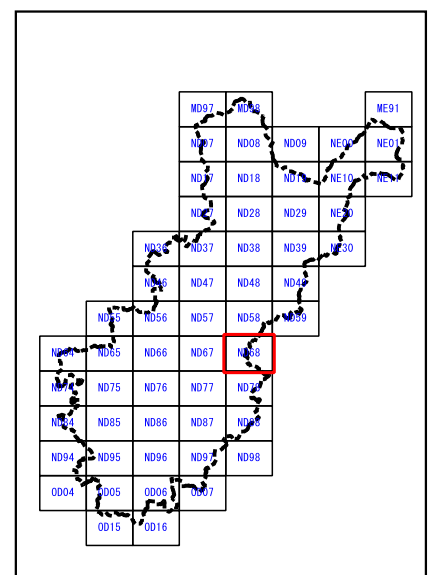

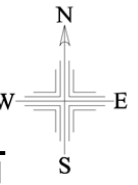

# 美作市

	ND64	ND65
	ND74	ND75
	ND84	ND85

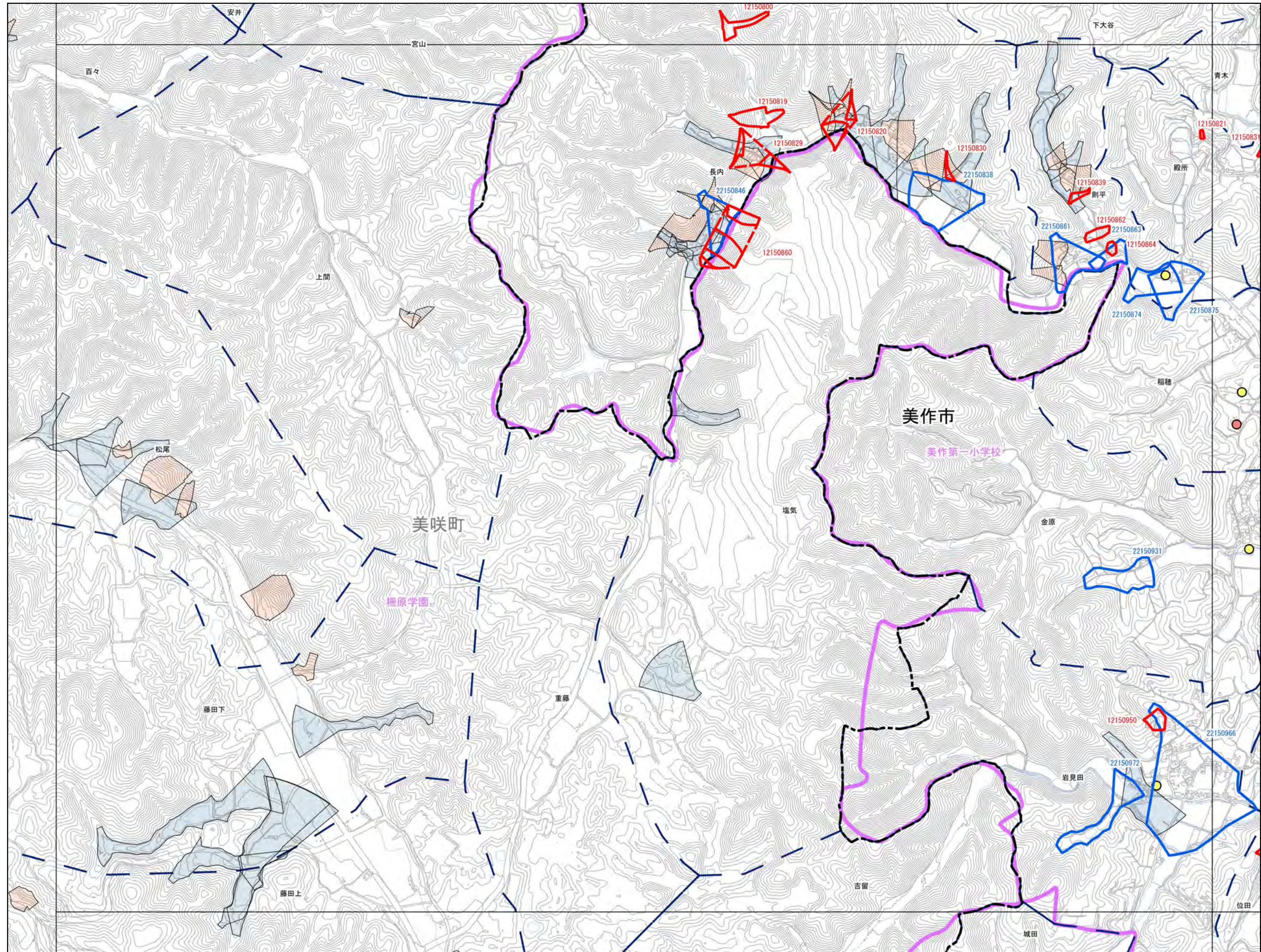

- 抽出箇所**
- 急傾斜地
  - 急傾斜地統合箇所
  - 土石流
- 既指定区域**
- 急傾斜
  - 土石流
- その他凡例**
- 要配慮者利用施設
  - 避難施設
  - 公共施設
  - JR等
  - 第1次緊急輸送路
  - 等高線(5m)、道路、建物等
  - 水部
  - 行政界
  - 大字界
  - 小学校区

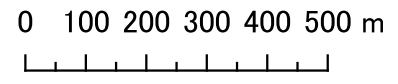
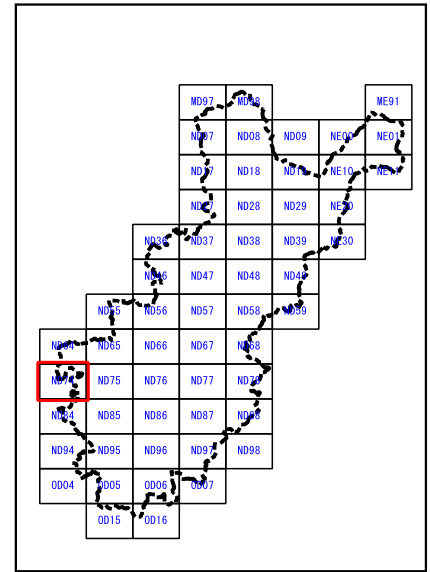

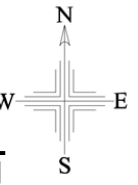

# 美作市

ND64	ND65	ND66
ND74	ND75	ND76
ND84	ND85	ND86

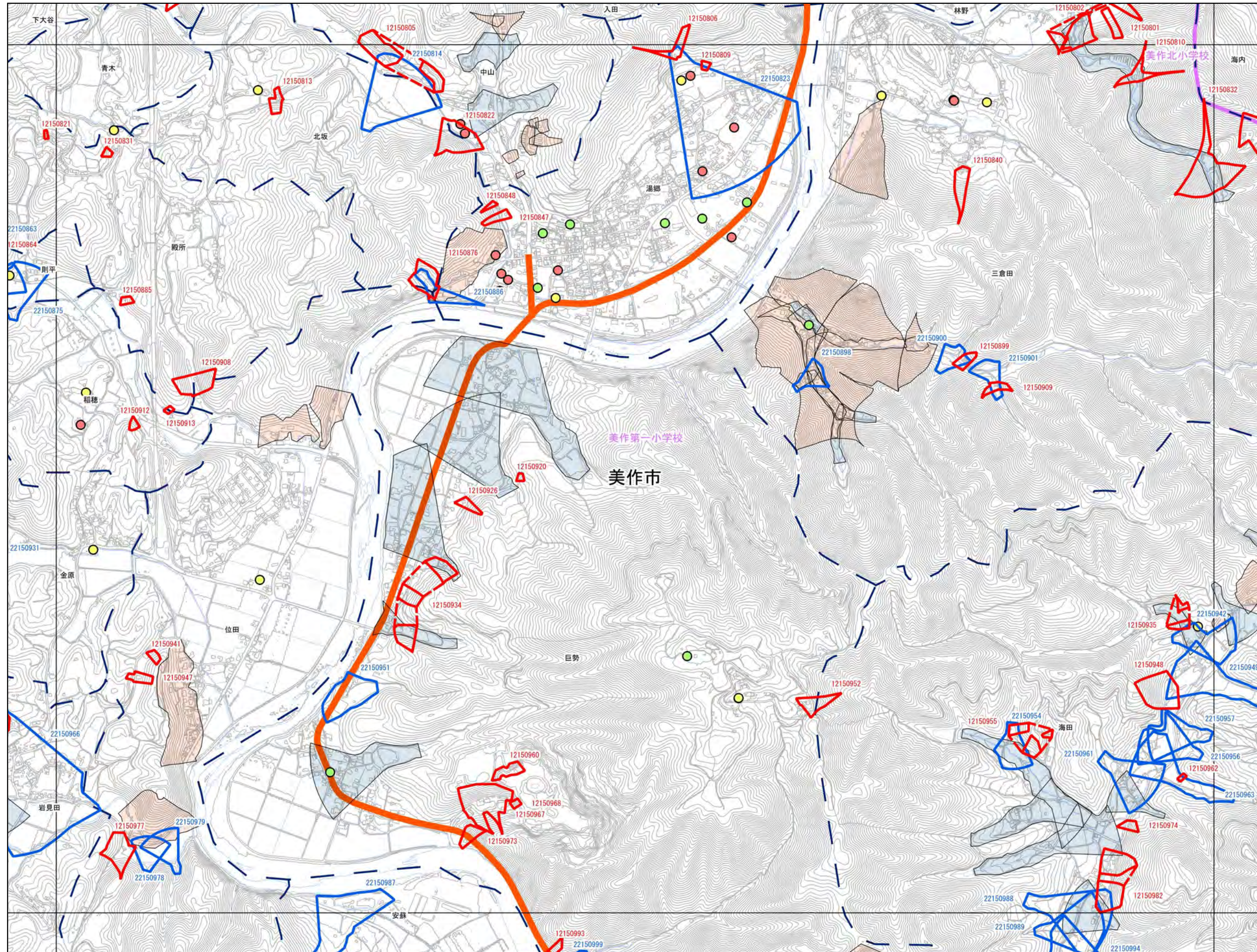

- 抽出箇所**
- 急傾斜地
  - 急傾斜地統合箇所
  - 土石流
- 既指定区域**
- 急傾斜
  - 土石流
- その他凡例**
- 要配慮者利用施設
  - 避難施設
  - 公共施設
  - JR等
  - 第1次緊急輸送路
  - 等高線(5m)、道路、建物等
  - 水部
  - 行政界
  - 大字界
  - 小学校区

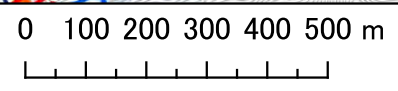

1:12,500

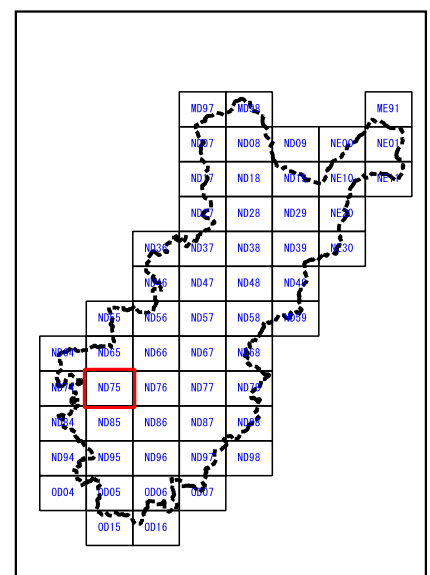

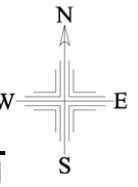

# 美作市

ND65	ND66	ND67
ND75	ND76	ND77
ND85	ND86	ND87

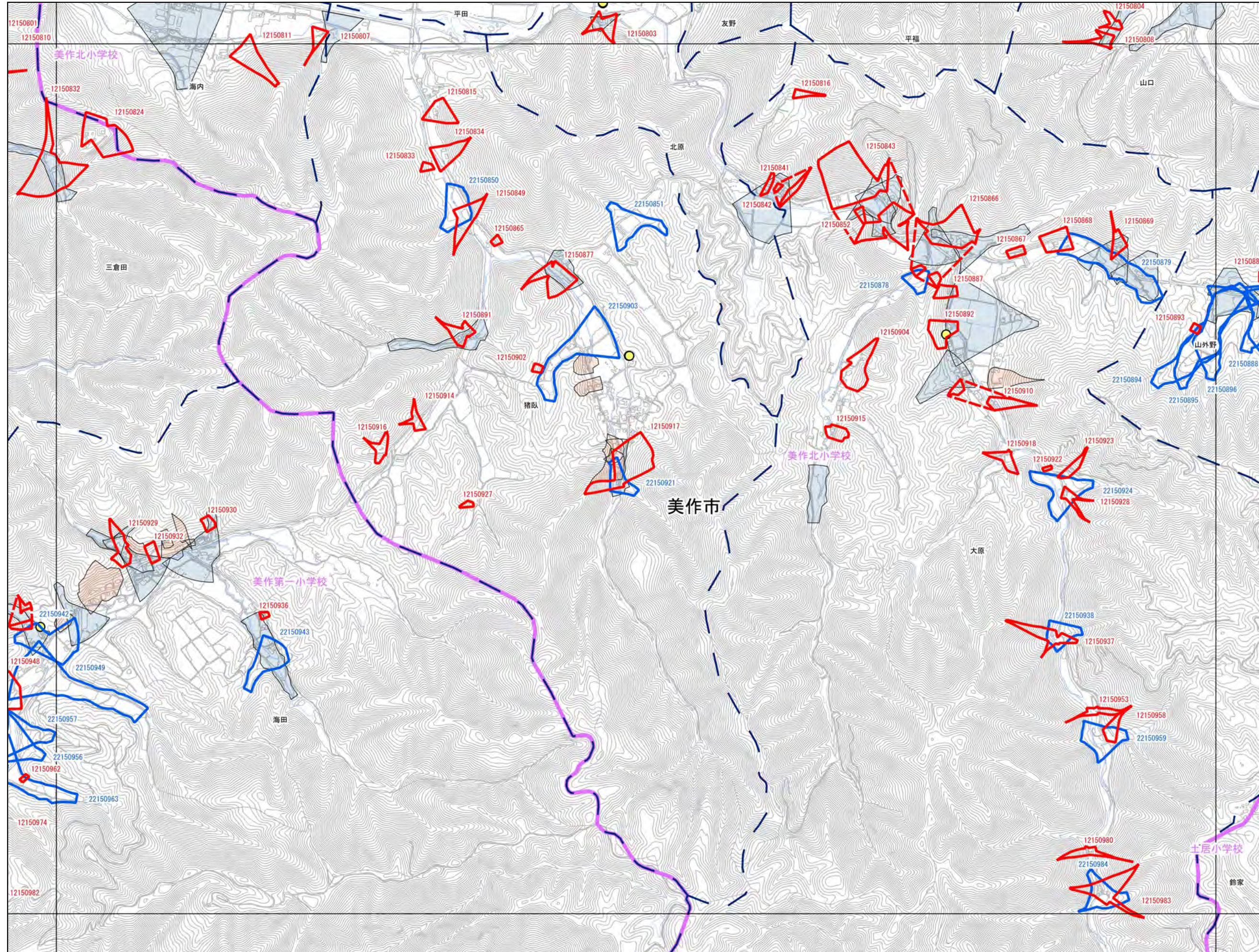

### 抽出箇所

- 急傾斜地
- 急傾斜地統合箇所
- 土石流

### 既指定区域

- 急傾斜
- 土石流

### その他凡例

- 要配慮者利用施設
- 避難施設
- 公共施設
- JR等
- 第1次緊急輸送路
- 等高線(5m)、道路、建物等
- 水部
- 行政界
- 大字界
- 小学校区

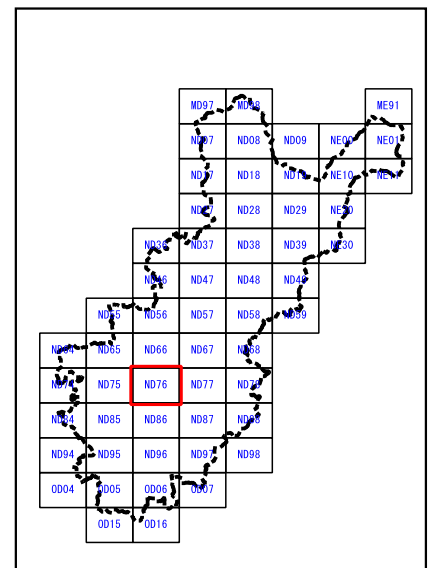

0 100 200 300 400 500 m

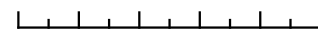

1:12,500

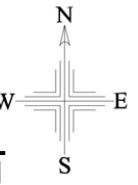

# 美作市

ND66	ND67	ND68
ND76	ND77	ND78
ND86	ND87	ND88

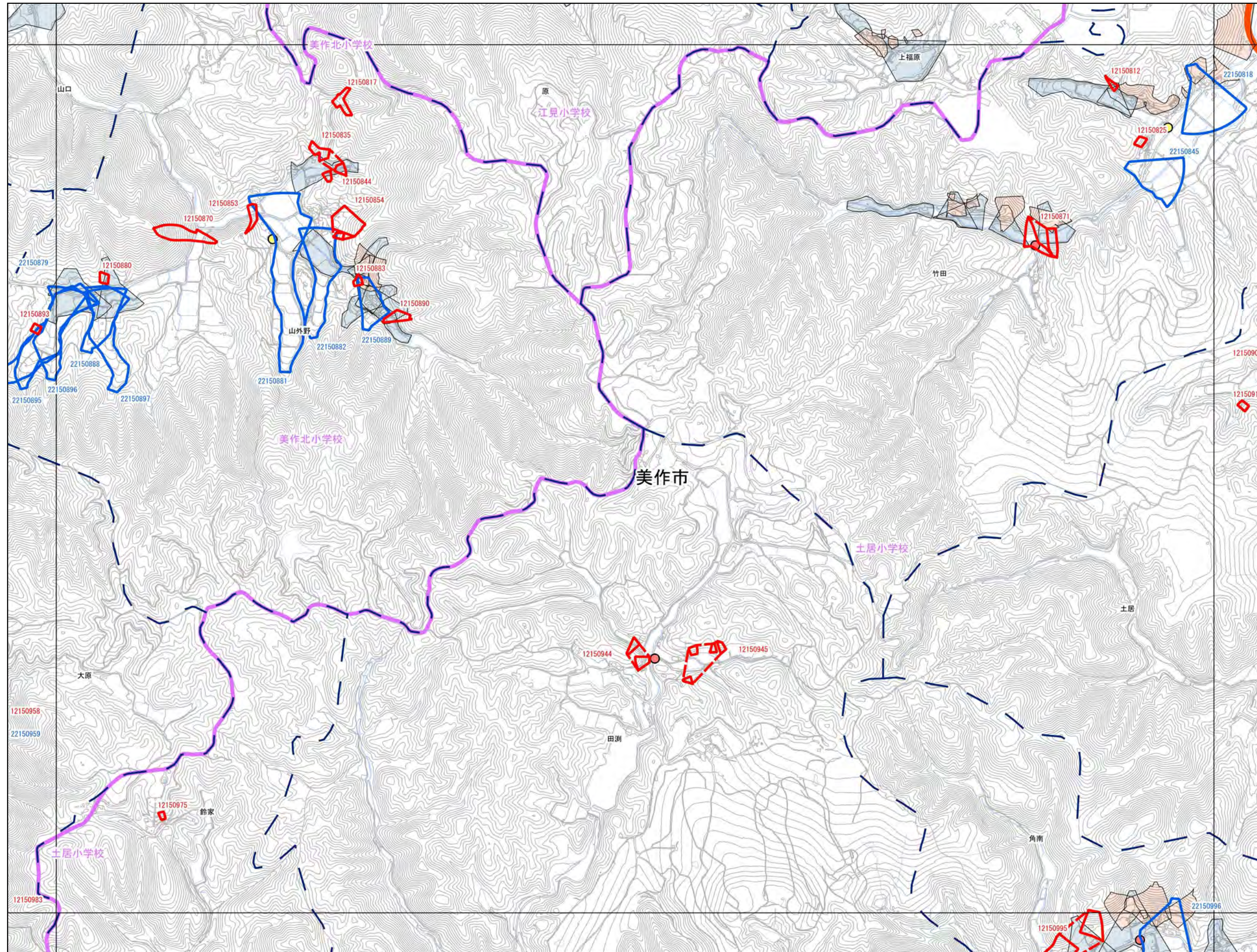

- 抽出箇所**
- 急傾斜地 (Red outline)
  - 急傾斜地統合箇所 (Red dashed outline)
  - 土石流 (Blue outline)
- 既指定区域**
- 急傾斜 (Brown shading)
  - 土石流 (Blue shading)
- その他凡例**
- 要配慮者利用施設 (Red circle)
  - 避難施設 (Yellow circle)
  - 公共施設 (Green circle)
  - JR等 (Black line with cross-ticks)
  - 第1次緊急輸送路 (Orange line)
  - 等高線(5m)、道路、建物等 (Thin grey lines)
  - 水部 (Blue line)
  - 行政界 (Dashed black line)
  - 大字界 (Dashed blue line)
  - 小学校区 (Purple outline)

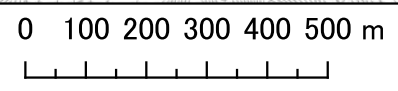
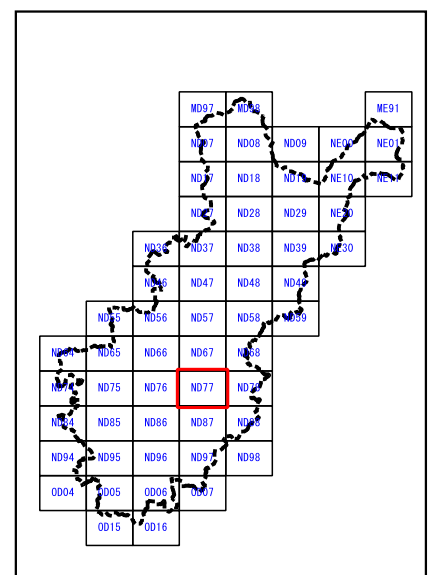

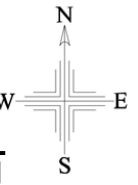

# 美作市

ND67	ND68	
ND77	ND78	
ND87	ND88	

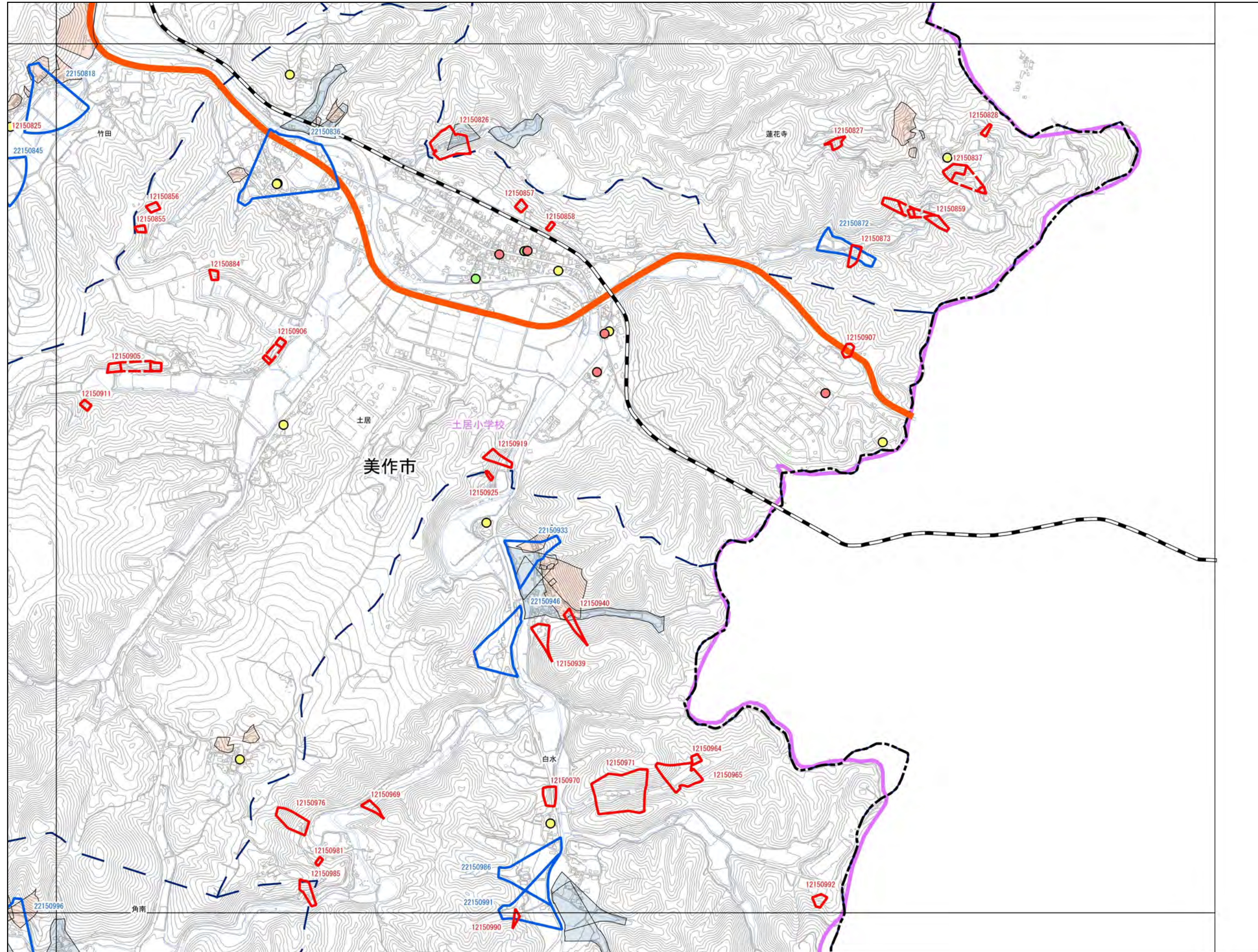

- 抽出箇所**
- 急傾斜地
  - 急傾斜地統合箇所
  - 土石流
- 既指定区域**
- 急傾斜
  - 土石流
- その他凡例**
- 要配慮者利用施設
  - 避難施設
  - 公共施設
  - JR等
  - 第1次緊急輸送路
  - 等高線(5m)、道路、建物等
  - 水部
  - 行政界
  - 大字界
  - 小学校区

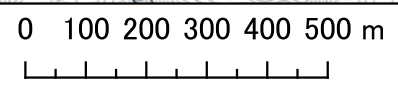

1:12,500

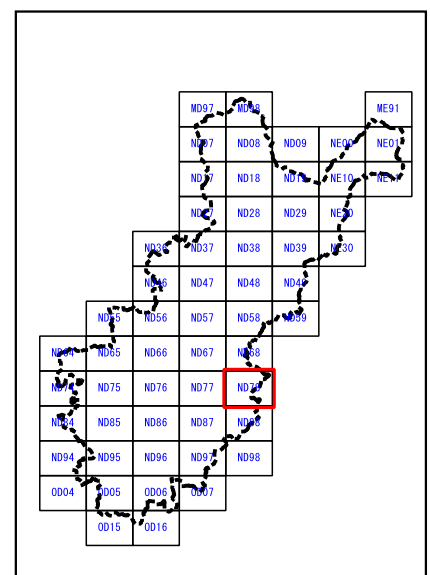

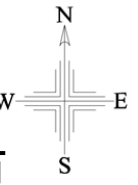

# 美作市

	ND74	ND75
	ND84	ND85
	ND94	ND95

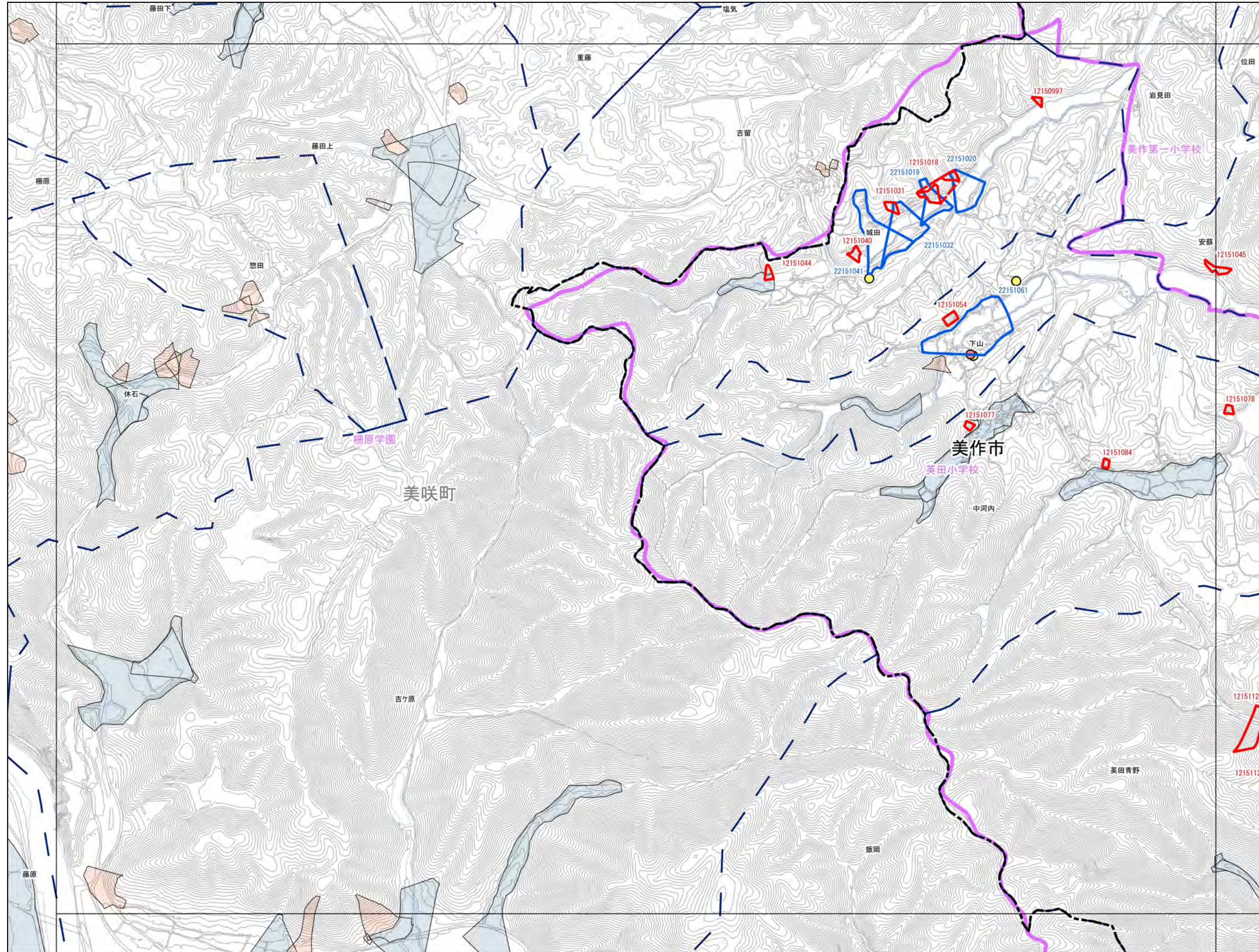

### 抽出箇所

- 急傾斜地
- 急傾斜地統合箇所
- 土石流

### 既指定区域

- 急傾斜
- 土石流

### その他凡例

- 要配慮者利用施設
- 避難施設
- 公共施設
- JR等
- 第1次緊急輸送路
- 等高線(5m)、道路、建物等
- 水部
- 行政界
- 大字界
- 小学校区

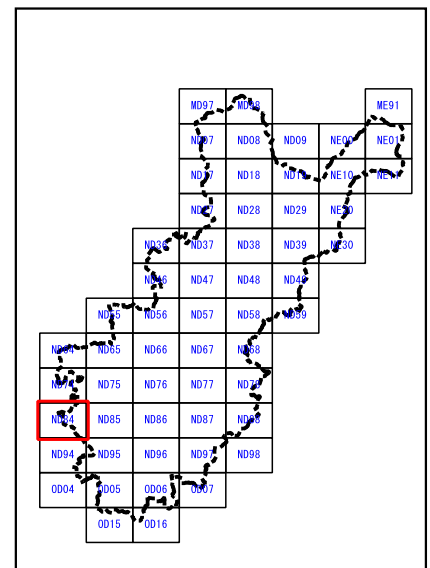

0 100 200 300 400 500 m

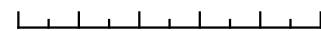

1:12,500

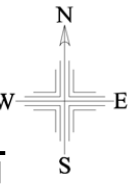

# 美作市

ND74	ND75	ND76
ND84	ND85	ND86
ND94	ND95	ND96

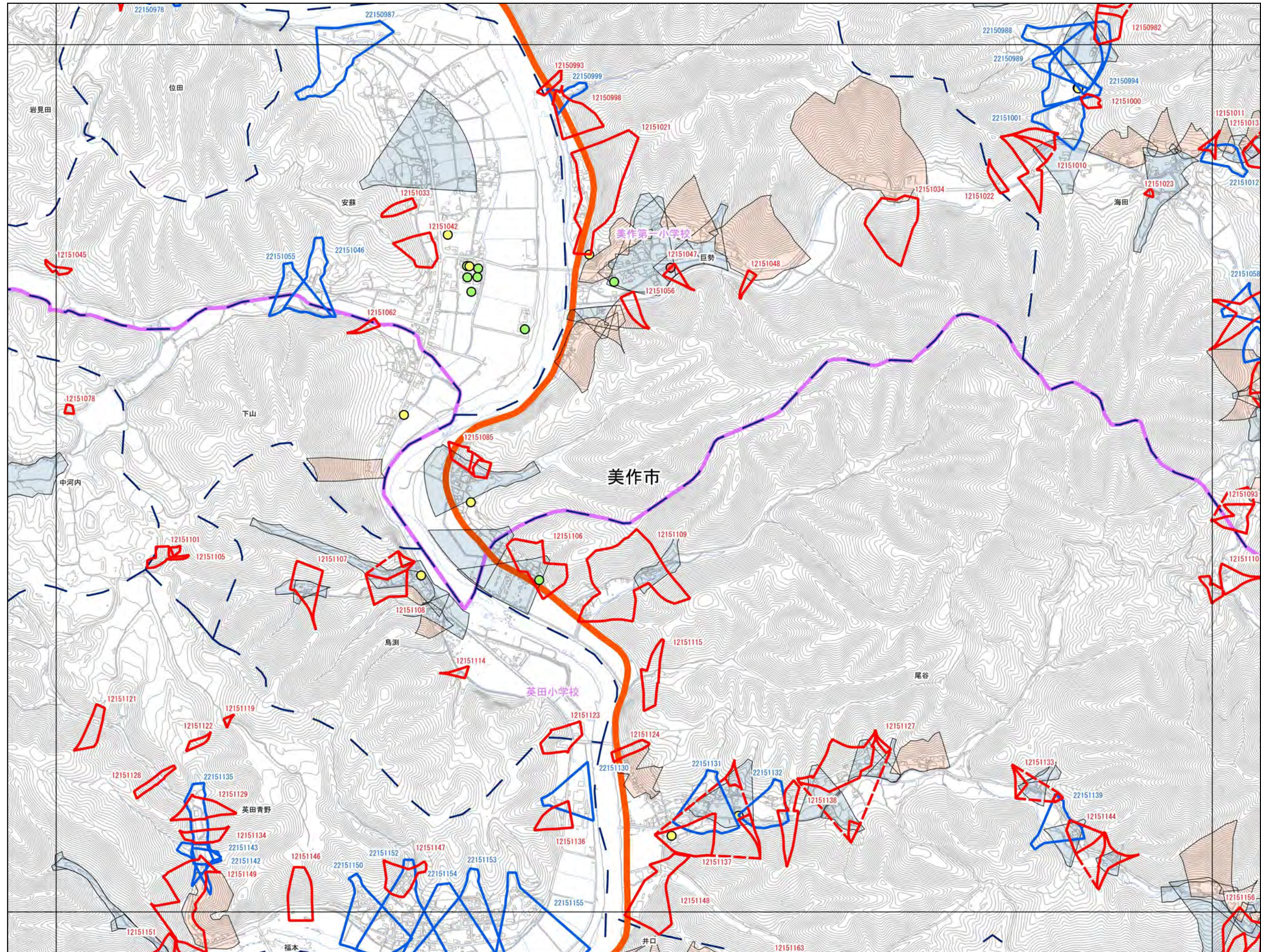

- 抽出箇所**
- 急傾斜地
  - 急傾斜地統合箇所
  - 土石流
- 既指定区域**
- 急傾斜
  - 土石流
- その他凡例**
- 要配慮者利用施設
  - 避難施設
  - 公共施設
  - JR等
  - 第1次緊急輸送路
  - 等高線(5m)、道路、建物等
  - 水部
  - 行政界
  - 大字界
  - 小学校区

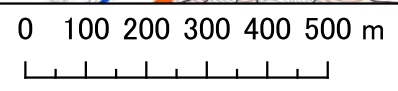

1:12,500

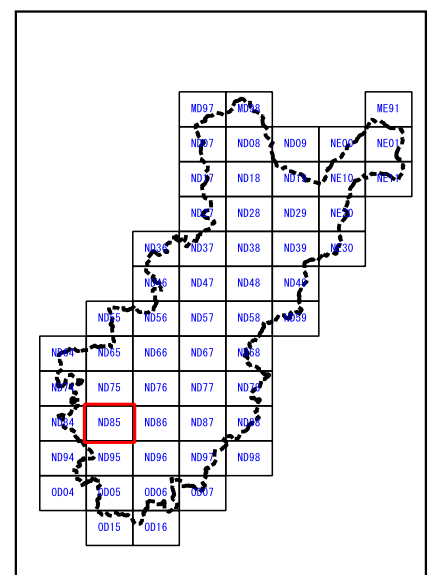

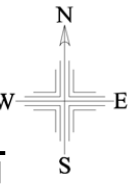

# 美作市

ND75	ND76	ND77
ND85	ND86	ND87
ND95	ND96	ND97

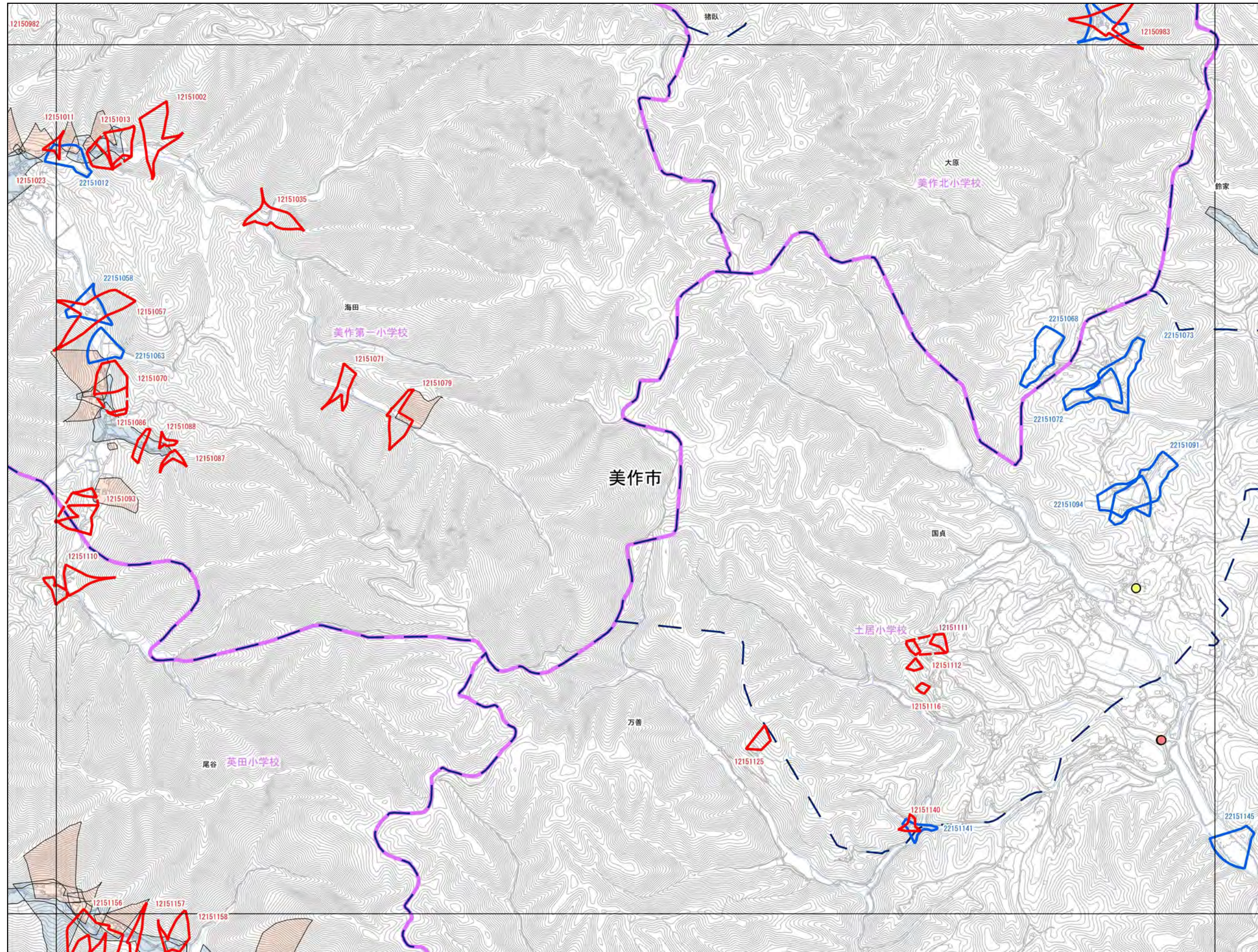

- 抽出箇所**
- 急傾斜地
  - 急傾斜地統合箇所
  - 土石流
- 既指定区域**
- 急傾斜
  - 土石流
- その他凡例**
- 要配慮者利用施設
  - 避難施設
  - 公共施設
  - JR等
  - 第1次緊急輸送路
  - 等高線(5m)、道路、建物等
  - 水部
  - 行政界
  - 大字界
  - 小学校区

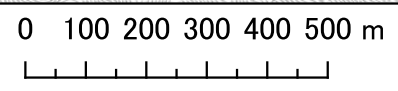

1:12,500

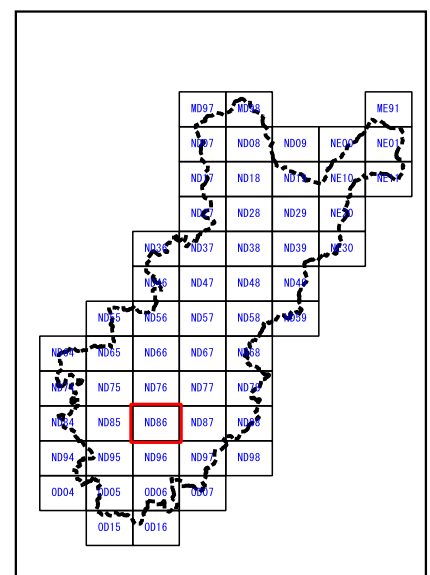

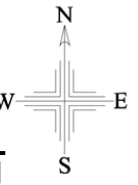

# 美作市

ND76	ND77	ND78
ND86	ND87	ND88
ND96	ND97	ND98

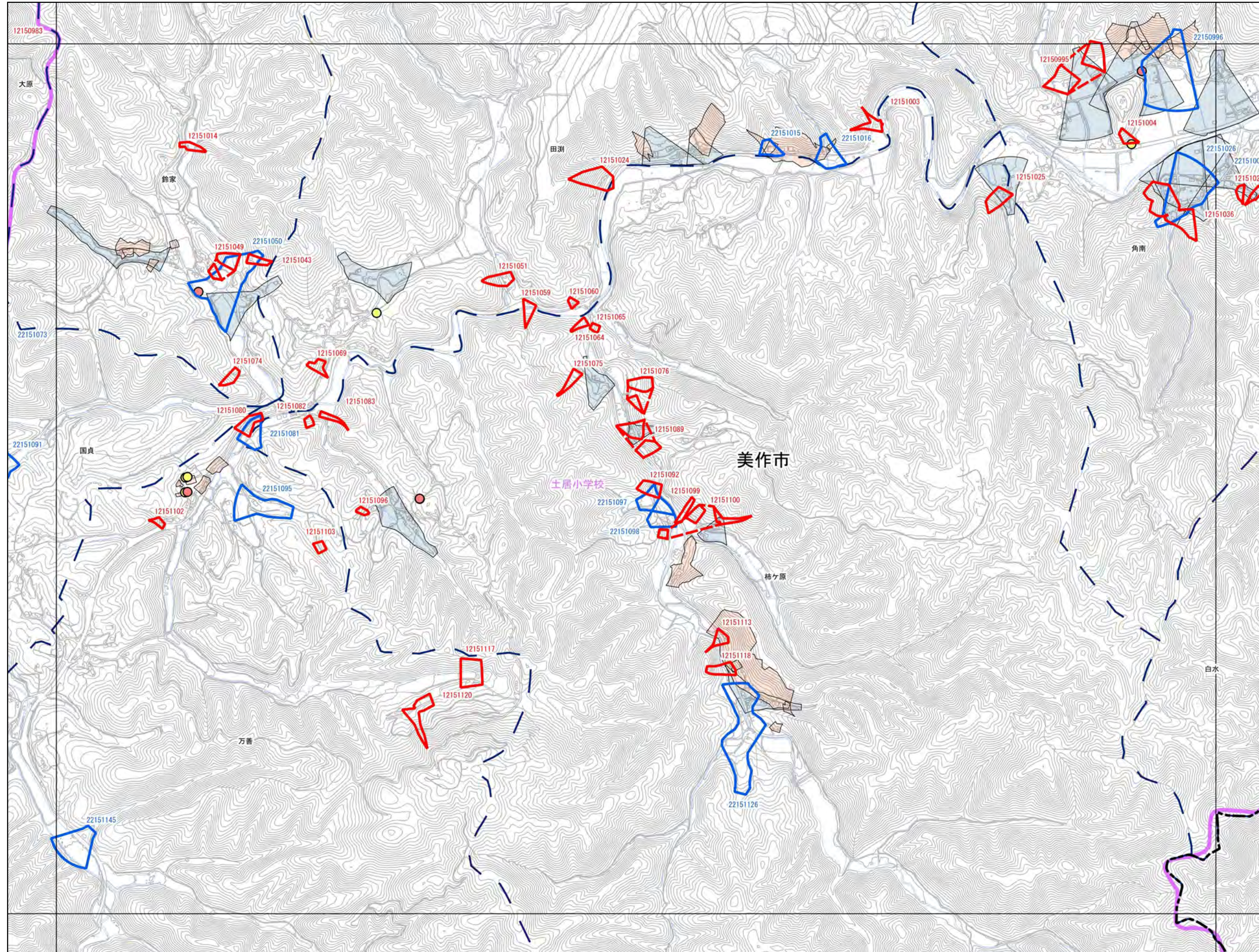

- 抽出箇所**
- 急傾斜地
  - 急傾斜地統合箇所
  - 土石流
- 既指定区域**
- 急傾斜
  - 土石流
- その他凡例**
- 要配慮者利用施設
  - 避難施設
  - 公共施設
  - JR等
  - 第1次緊急輸送路
  - 等高線(5m)、道路、建物等
  - 水部
  - 行政界
  - 大字界
  - 小学校区

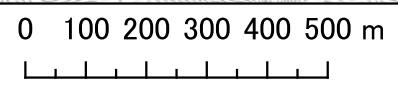

1:12,500

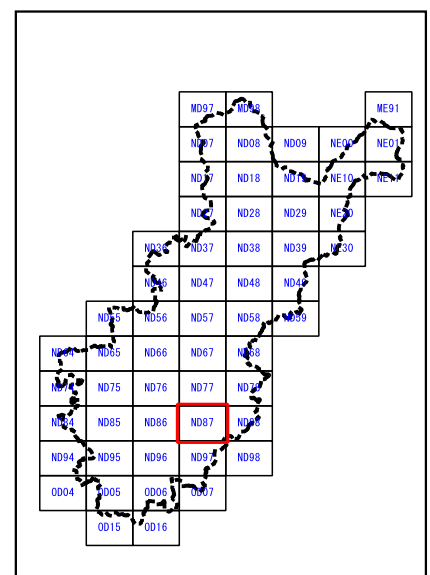

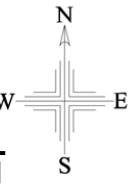

# 美作市

ND77	ND78	
ND87	ND88	
ND97	ND98	

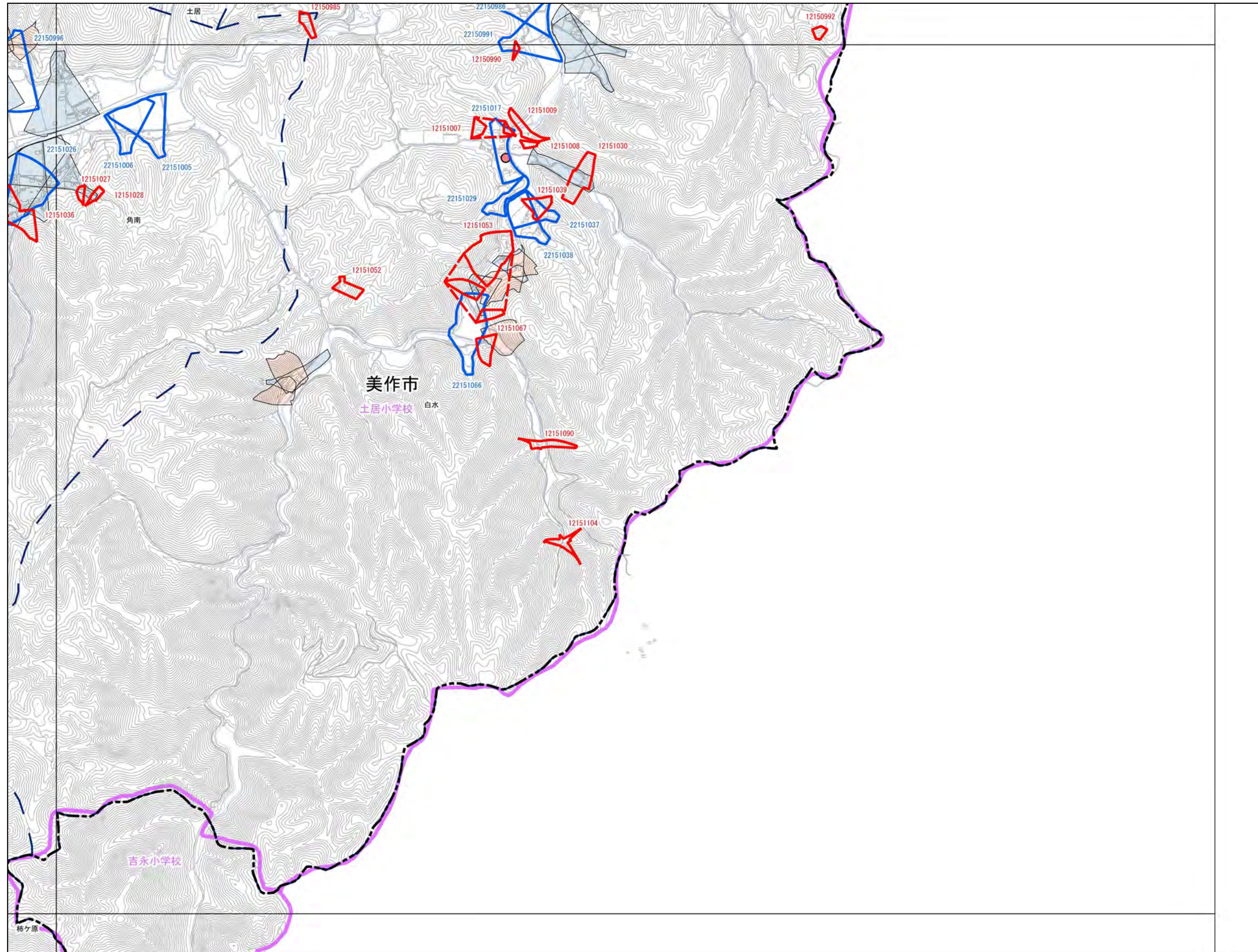

- 抽出箇所**
- 急傾斜地
  - 急傾斜地統合箇所
  - 土石流
- 既指定区域**
- 急傾斜
  - 土石流
- その他凡例**
- 要配慮者利用施設
  - 避難施設
  - 公共施設
  - JR等
  - 第1次緊急輸送路
  - 等高線(5m)、道路、建物等
  - 水部
  - 行政界
  - 大字界
  - 小学校区

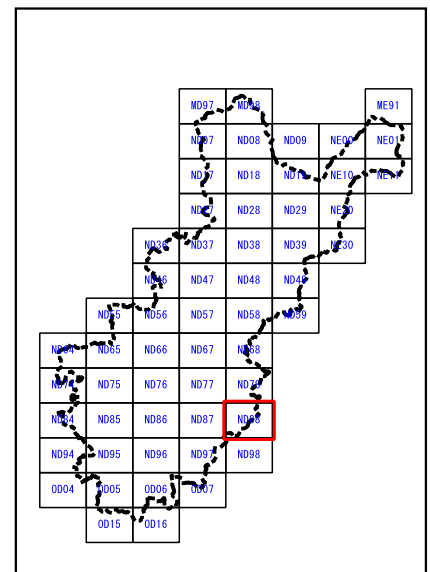

0 100 200 300 400 500 m

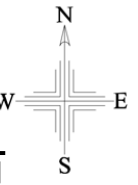

# 美作市

	ND84	ND85
	ND94	ND95
	OD04	OD05

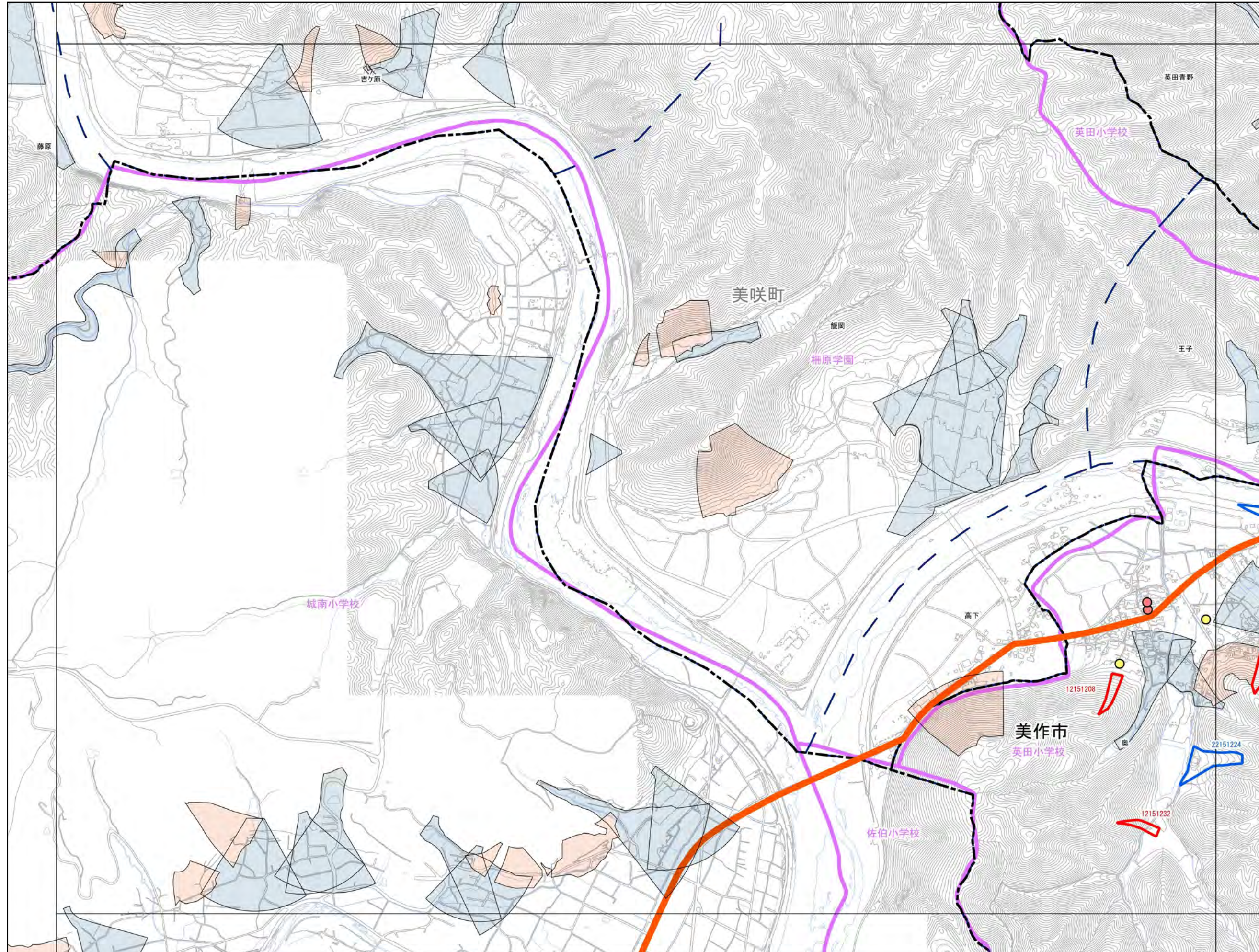

- 抽出箇所**
- 急傾斜地
  - 急傾斜地統合箇所
  - 土石流
- 既指定区域**
- 急傾斜
  - 土石流
- その他凡例**
- 要配慮者利用施設
  - 避難施設
  - 公共施設
  - JR等
  - 第1次緊急輸送路
  - 等高線(5m)、道路、建物等
  - 水部
  - 行政界
  - 大字界
  - 小学校区

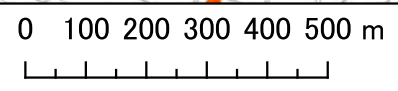

1:12,500

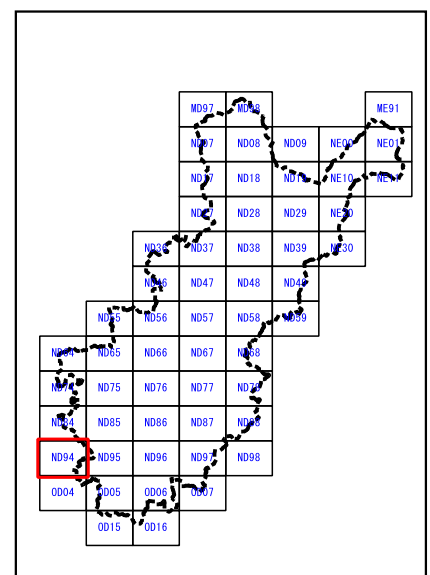

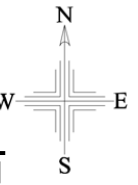

# 美作市

ND84	ND85	ND86
ND94	ND95	ND96
OD04	OD05	OD06

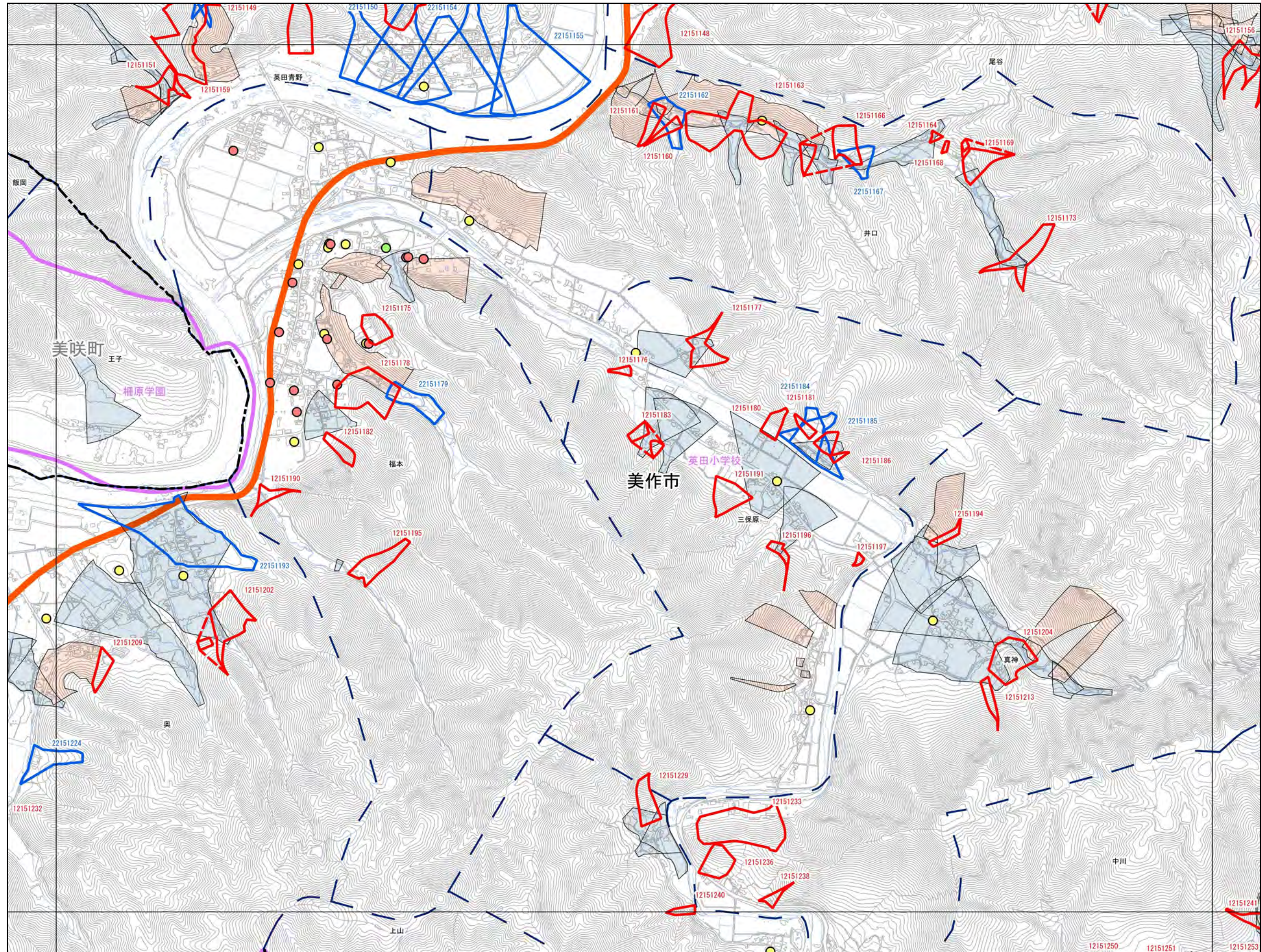

- 抽出箇所**
- 急傾斜地
  - 急傾斜地統合箇所
  - 土石流
- 既指定区域**
- 急傾斜
  - 土石流
- その他凡例**
- 要配慮者利用施設
  - 避難施設
  - 公共施設
  - JR等
  - 第1次緊急輸送路
  - 等高線(5m)、道路、建物等
  - 水部
  - 行政界
  - 大字界
  - 小学校区

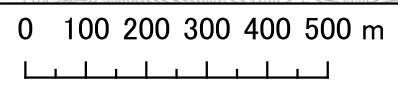

1:12,500

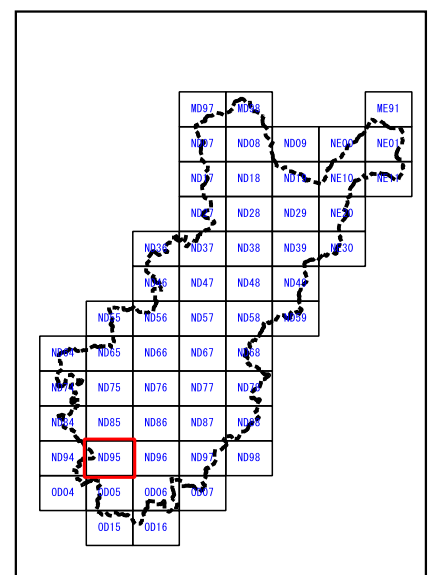

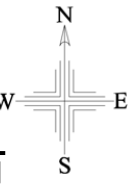

# 美作市

ND85	ND86	ND87
ND95	ND96	ND97
OD05	OD06	OD07

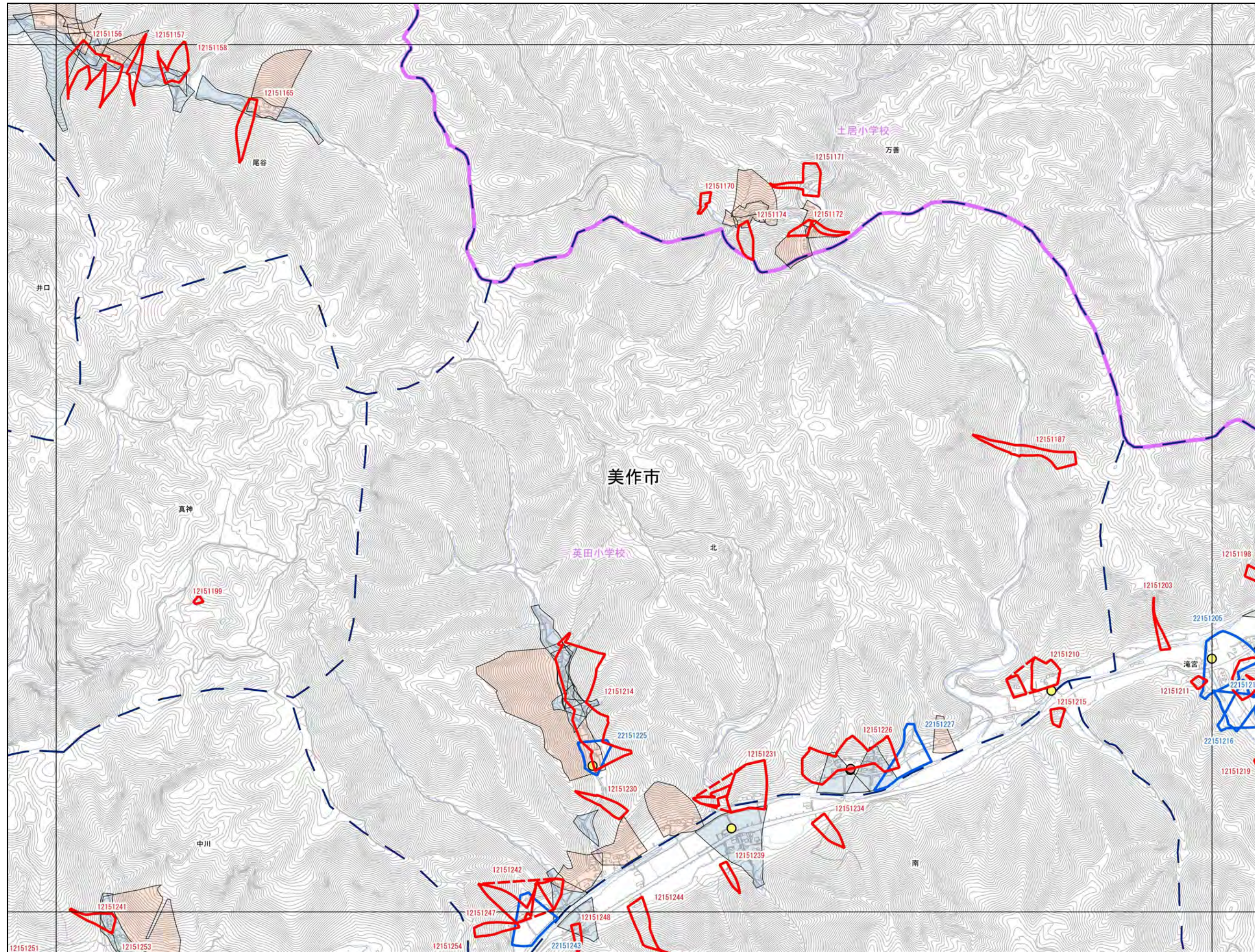

- 抽出箇所**
- 急傾斜地
  - 急傾斜地統合箇所
  - 土石流
- 既指定区域**
- 急傾斜
  - 土石流
- その他凡例**
- 要配慮者利用施設
  - 避難施設
  - 公共施設
  - JR等
  - 第1次緊急輸送路
  - 等高線(5m)、道路、建物等
  - 水部
  - 行政界
  - 大字界
  - 小学校区

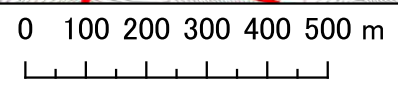

1:12,500

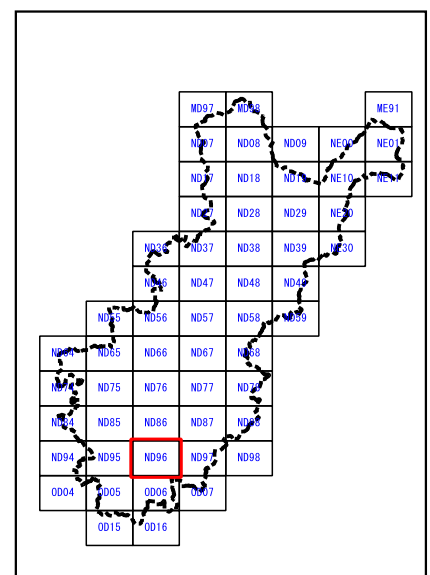

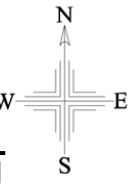

# 美作市

ND86	ND87	ND88
ND96	ND97	ND98
OD06	OD07	

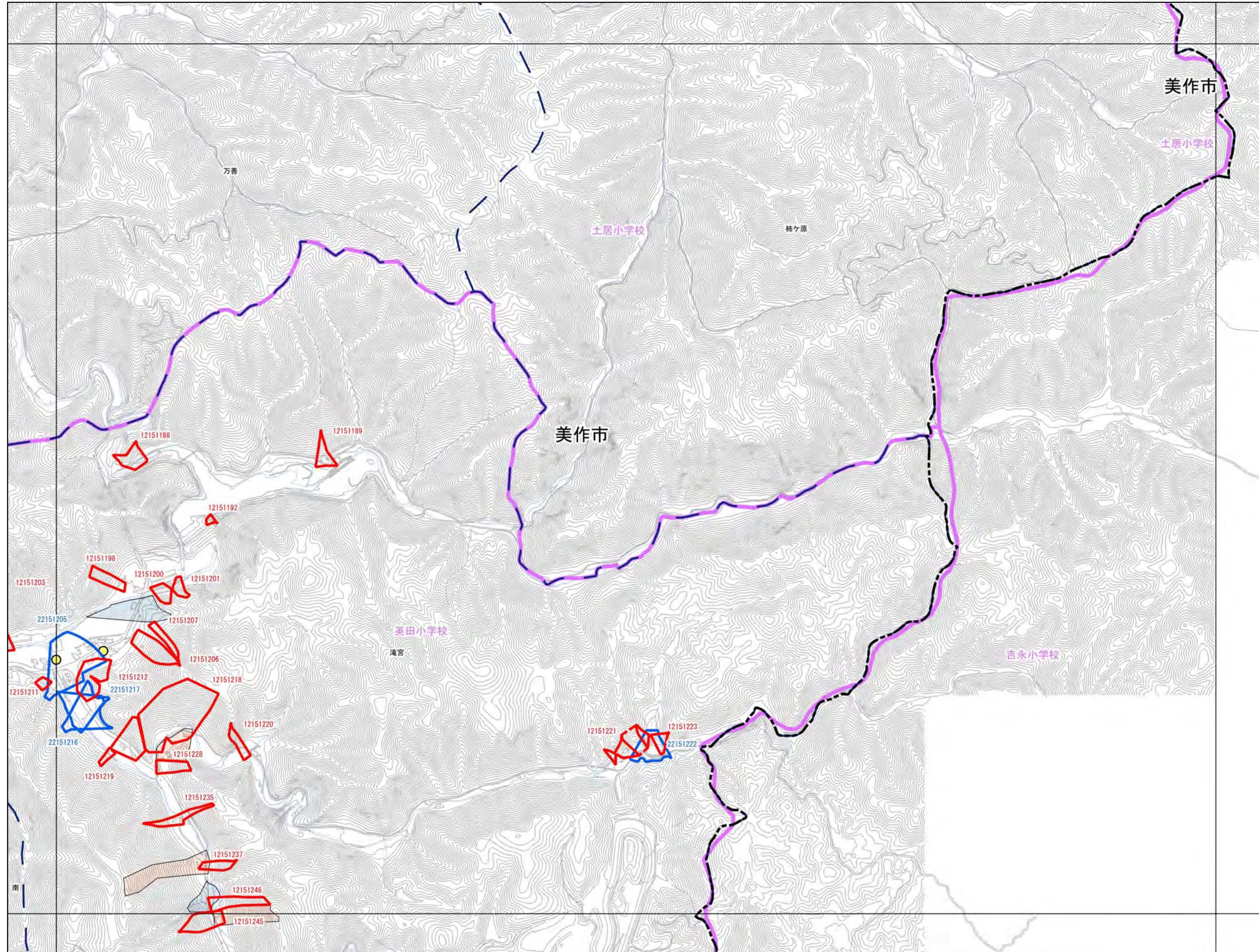

- 抽出箇所**
- 急傾斜地
  - 急傾斜地統合箇所
  - 土石流
- 既指定区域**
- 急傾斜
  - 土石流
- その他凡例**
- 要配慮者利用施設
  - 避難施設
  - 公共施設
  - JR等
  - 第1次緊急輸送路
  - 等高線(5m)、道路、建物等
  - 水部
  - 行政界
  - 大字界
  - 小学校区

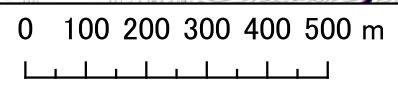

1:12,500

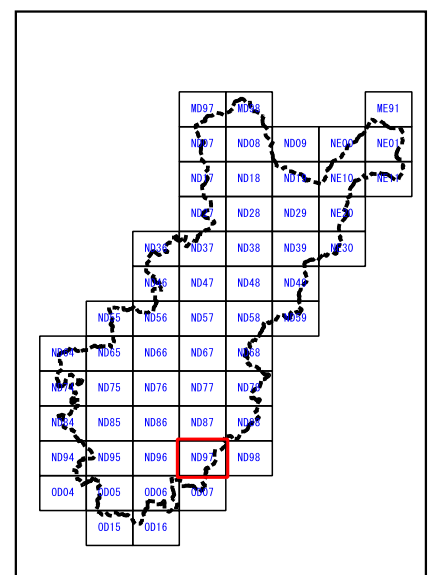



# 美作市

ND87	ND88	
ND97	ND98	
OD07		

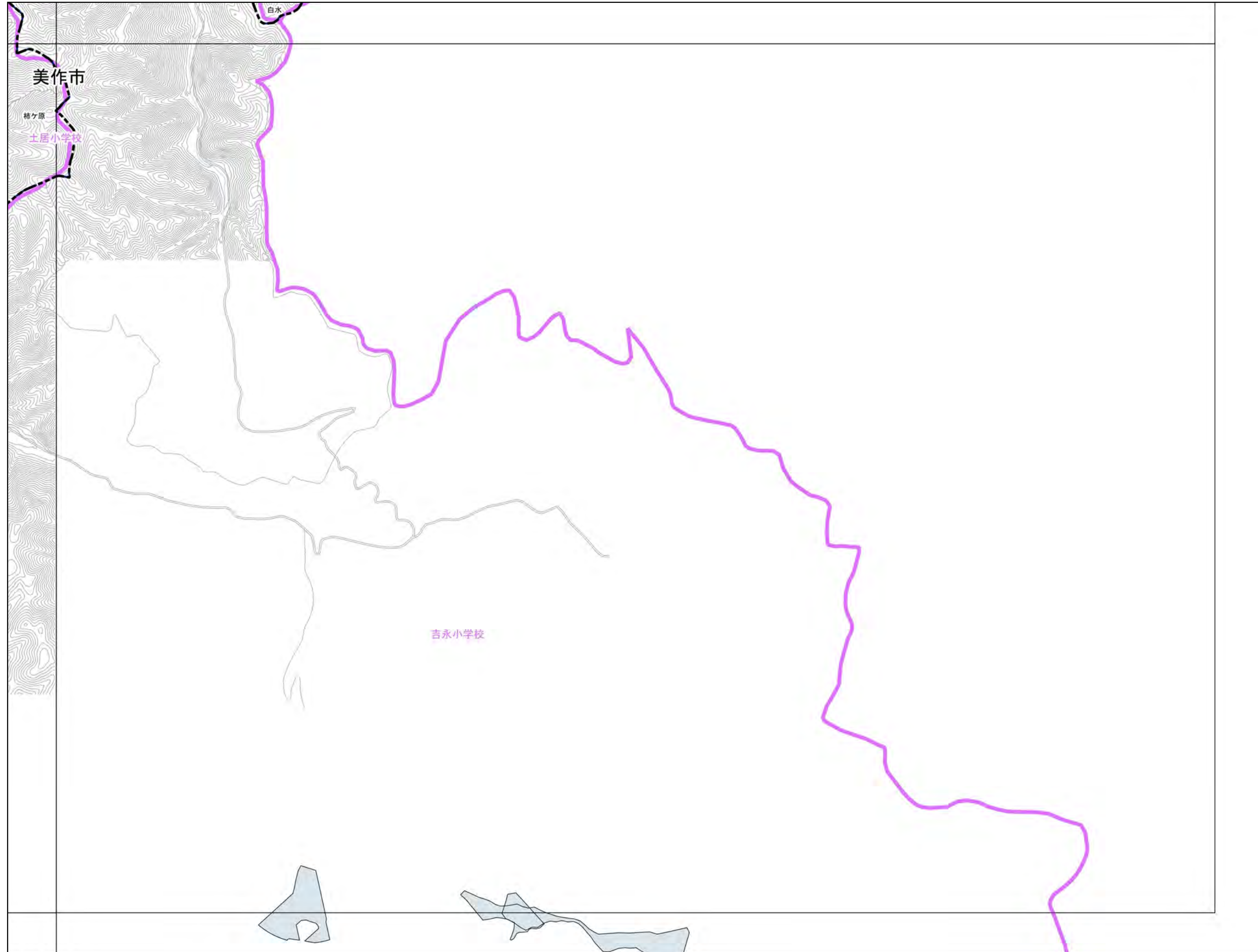

### 抽出箇所

- 急傾斜地
- 急傾斜地統合箇所
- 土石流

### 既指定区域

- 急傾斜
- 土石流

### その他凡例

- 要配慮者利用施設
- 避難施設
- 公共施設
- JR等
- 第1次緊急輸送路
- 等高線(5m)、道路、建物等
- 水部
- 行政界
- 大字界
- 小学校区

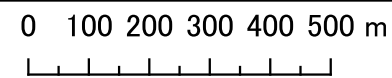
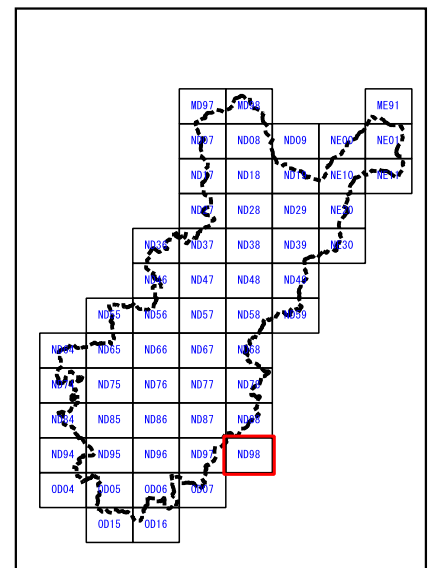

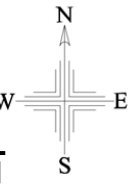

# 美作市

		ME91
ND09	NE00	NE01
ND19	NE10	NE11

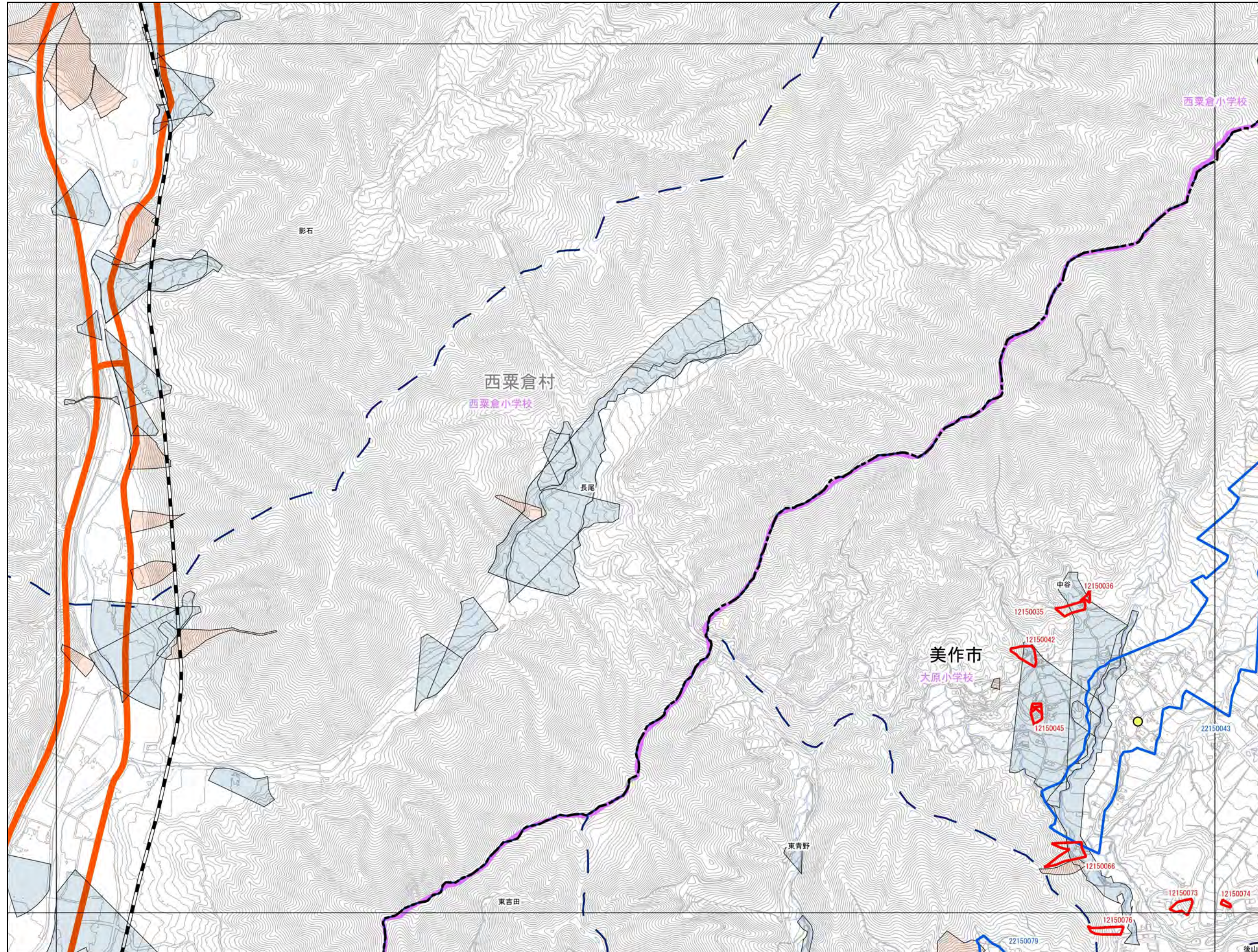

### 抽出箇所

- 急傾斜地
- 急傾斜地統合箇所
- 土石流

### 既指定区域

- 急傾斜
- 土石流

### その他凡例

- 要配慮者利用施設
- 避難施設
- 公共施設
- JR等
- 第1次緊急輸送路
- 等高線(5m)、道路、建物等
- 水部
- 行政界
- 大字界
- 小学校区

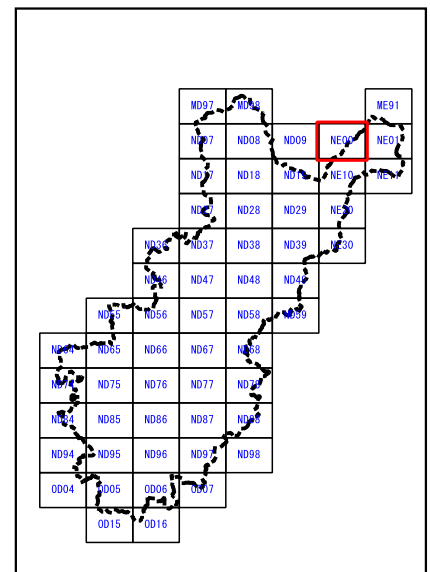

0 100 200 300 400 500 m

1:12,500



# 美作市

	ME91	
NE00	NE01	
NE10	NE11	

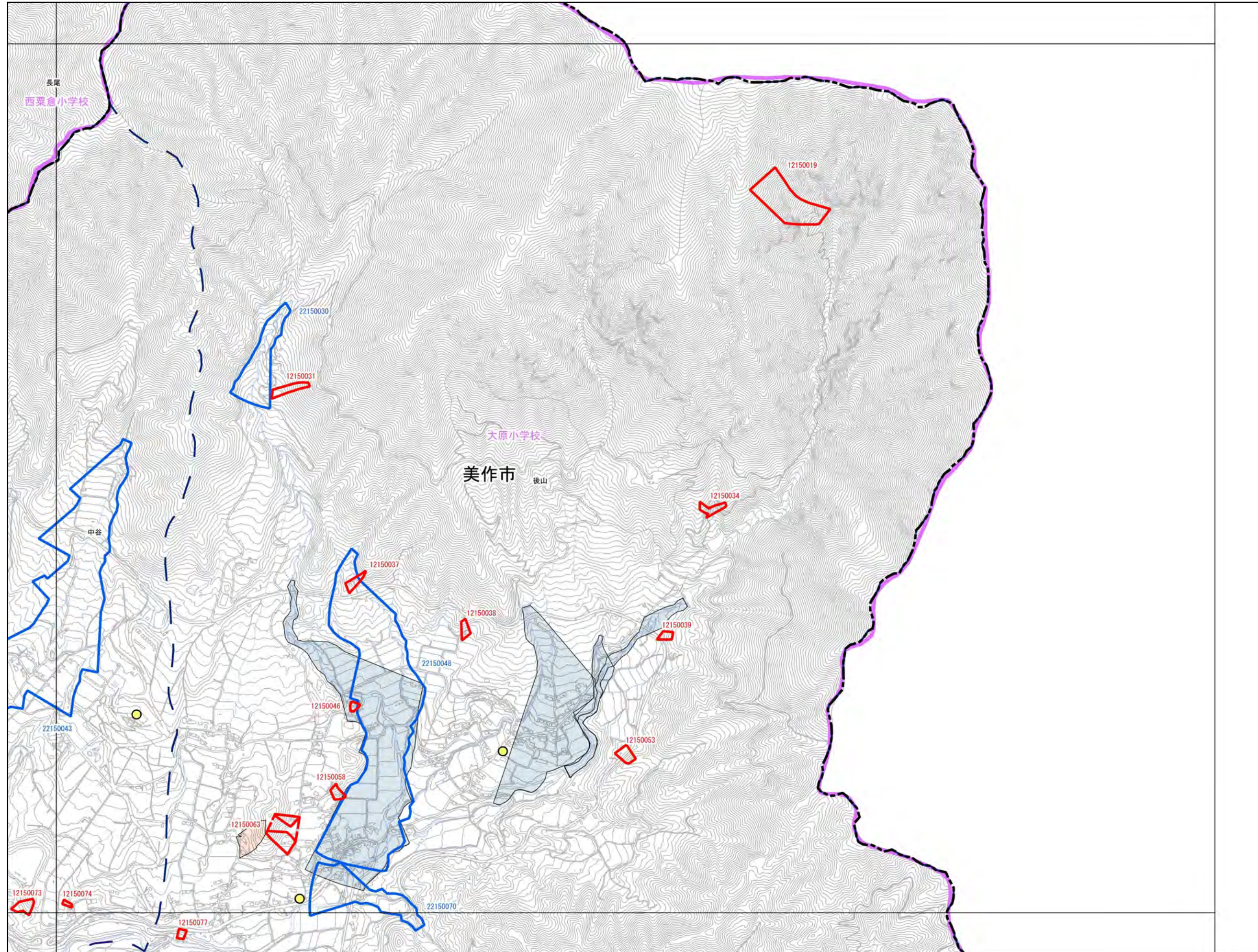

### 抽出箇所

- 急傾斜地
- 急傾斜地統合箇所
- 土石流

### 既指定区域

- 急傾斜
- 土石流

### その他凡例

- 要配慮者利用施設
- 避難施設
- 公共施設
- JR等
- 第1次緊急輸送路
- 等高線(5m)、道路、建物等
- 水部
- 行政界
- 大字界
- 小学校区

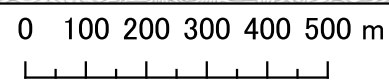
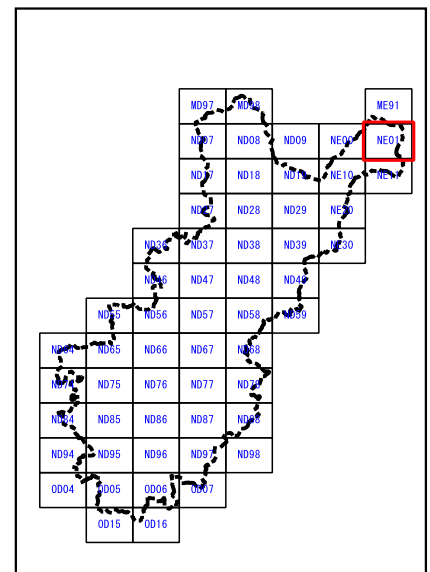

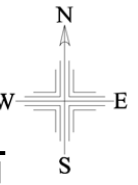

# 美作市

ND09	NE00	NE01
ND19	NE10	NE11
ND29	NE20	

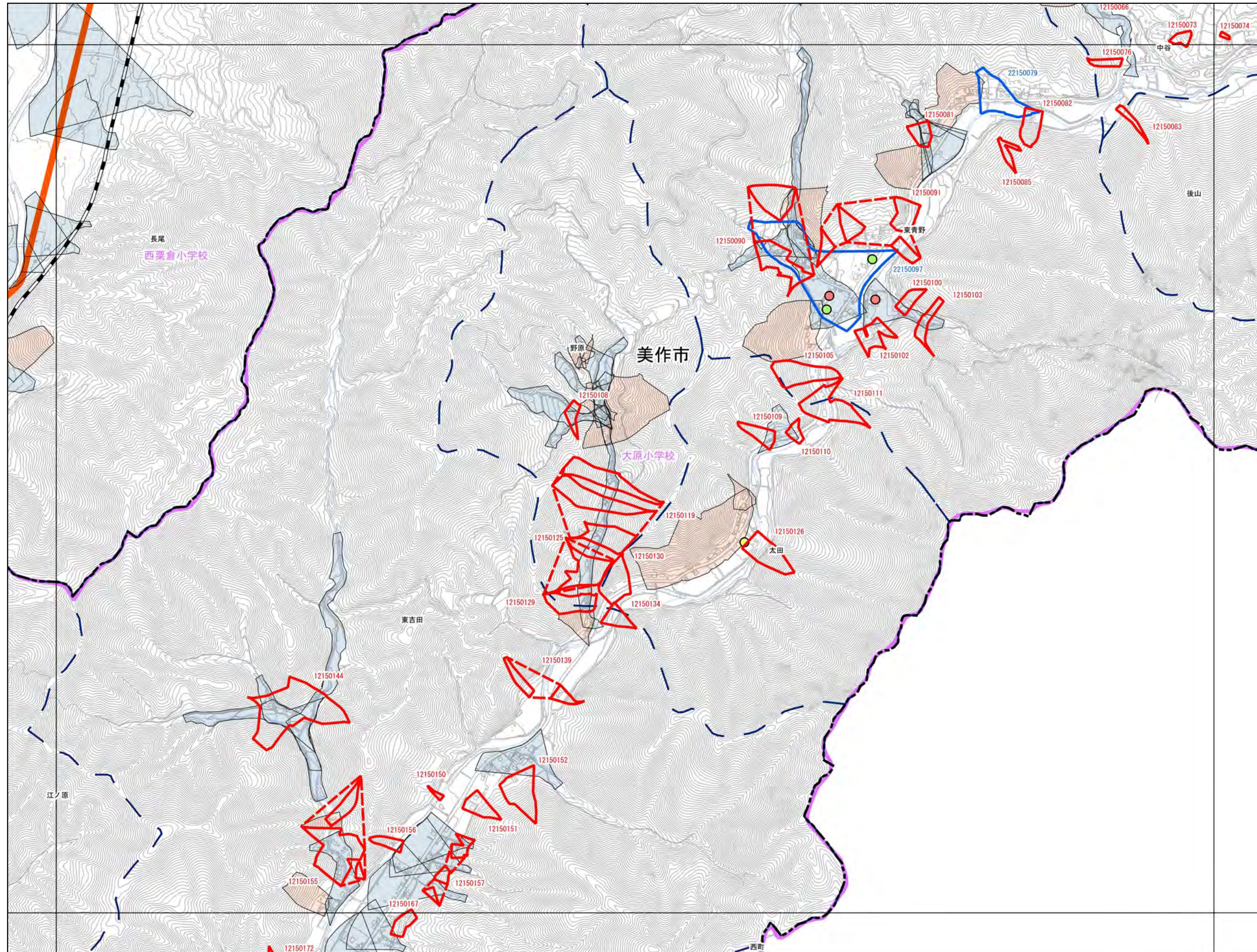

### 抽出箇所

- 急傾斜地
- 急傾斜地統合箇所
- 土石流

### 既指定区域

- 急傾斜
- 土石流

### その他凡例

- 要配慮者利用施設
- 避難施設
- 公共施設
- JR等
- 第1次緊急輸送路
- 等高線(5m)、道路、建物等
- 水部
- 行政界
- 大字界
- 小学校区

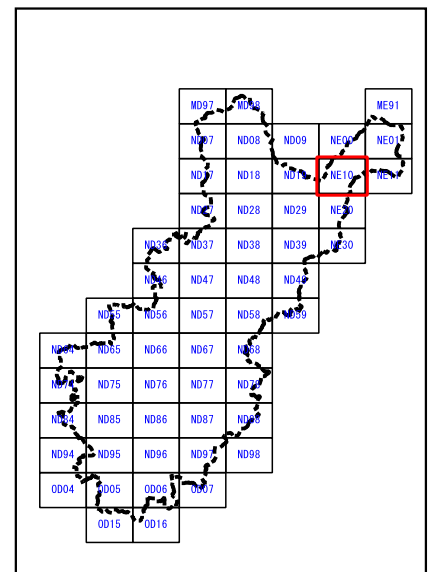

0 100 200 300 400 500 m

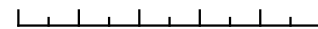

1:12,500

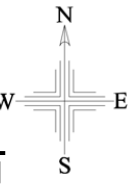

# 美作市

NE00	NE01	
NE10	NE11	
NE20		

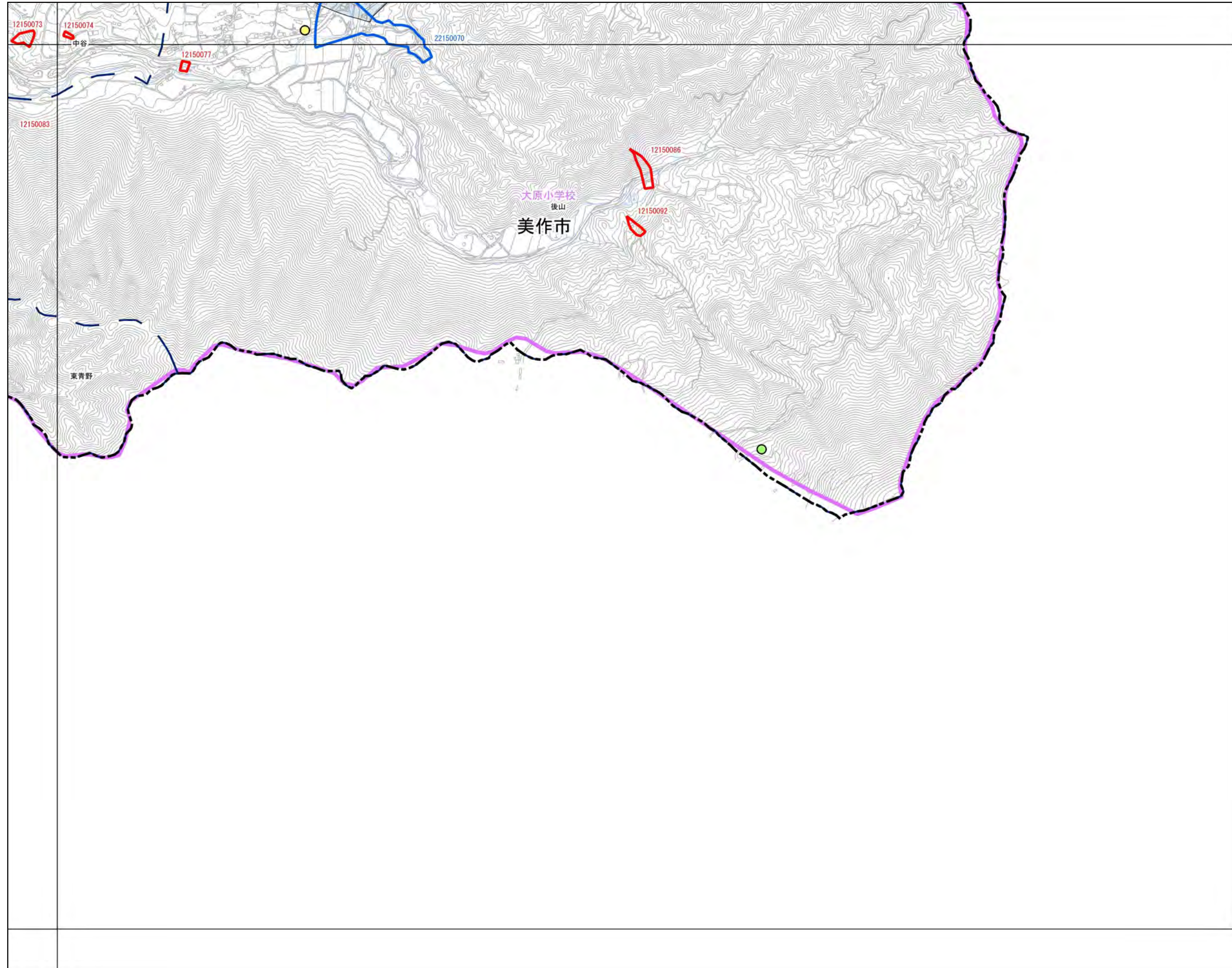

### 抽出箇所

- 急傾斜地
- 急傾斜地統合箇所
- 土石流

### 既指定区域

- 急傾斜
- 土石流

### その他凡例

- 要配慮者利用施設
- 避難施設
- 公共施設
- JR等
- 第1次緊急輸送路
- 等高線(5m)、道路、建物等
- 水部
- 行政界
- 大字界
- 小学校区

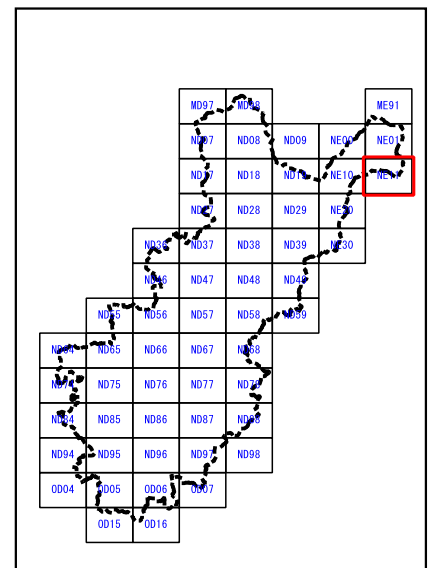

0 100 200 300 400 500 m

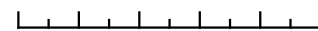

1:12,500

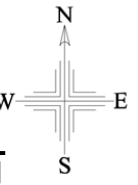

# 美作市

ND19	NE10	NE11
ND29	NE20	
ND39	NE30	

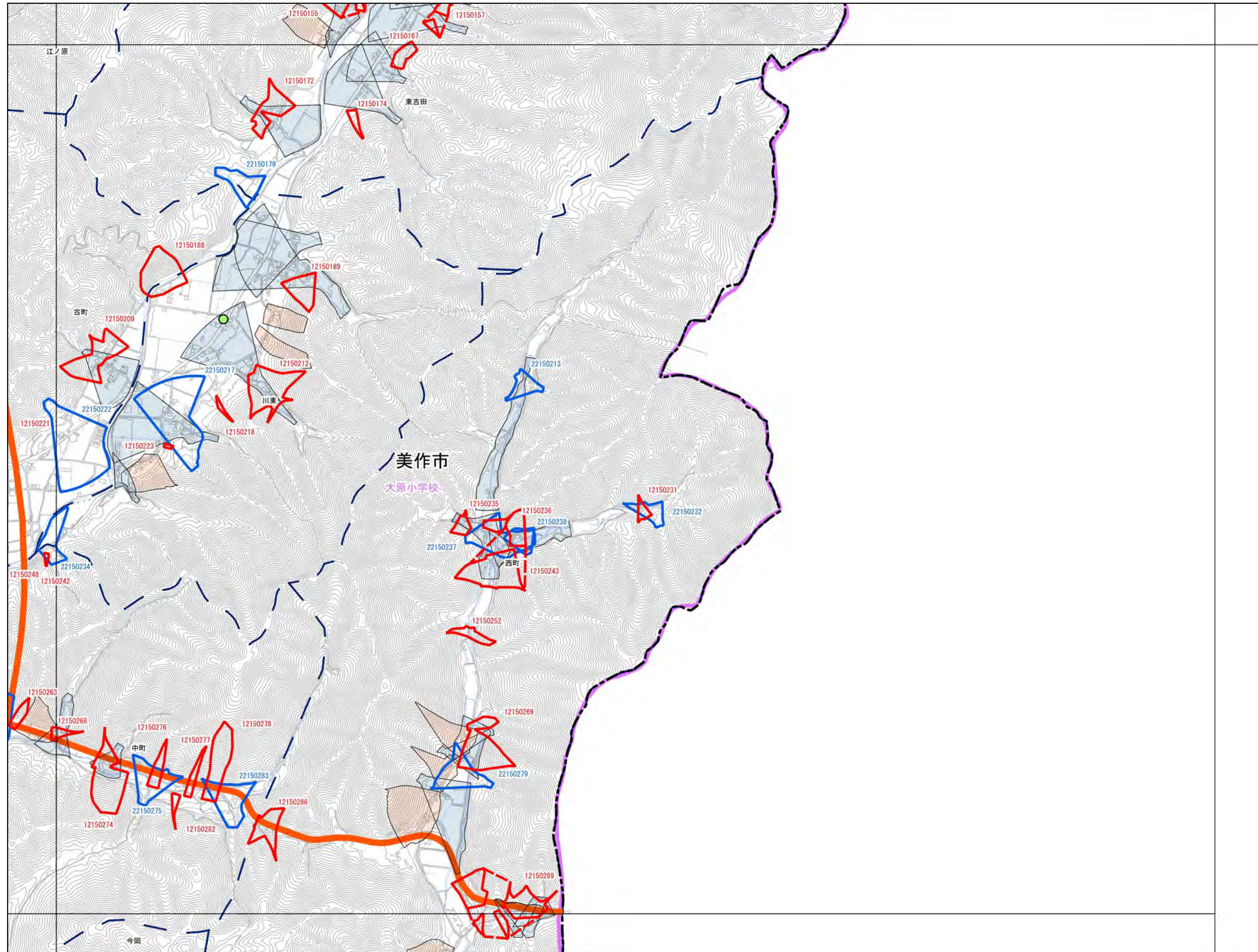

- 抽出箇所**
- 急傾斜地
  - 急傾斜地統合箇所
  - 土石流
- 既指定区域**
- 急傾斜
  - 土石流
- その他凡例**
- 要配慮者利用施設
  - 避難施設
  - 公共施設
  - JR等
  - 第1次緊急輸送路
  - 等高線(5m)、道路、建物等
  - 水部
  - 行政界
  - 大字界
  - 小学校区

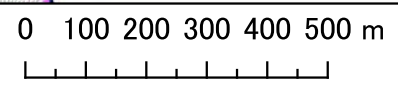
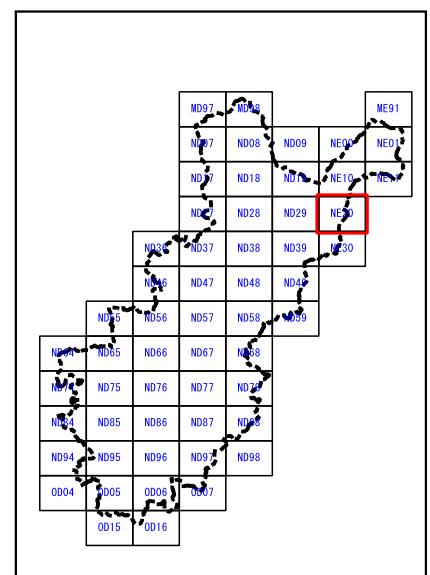

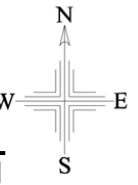

# 美作市

ND29	NE20	
ND39	NE30	
ND49		

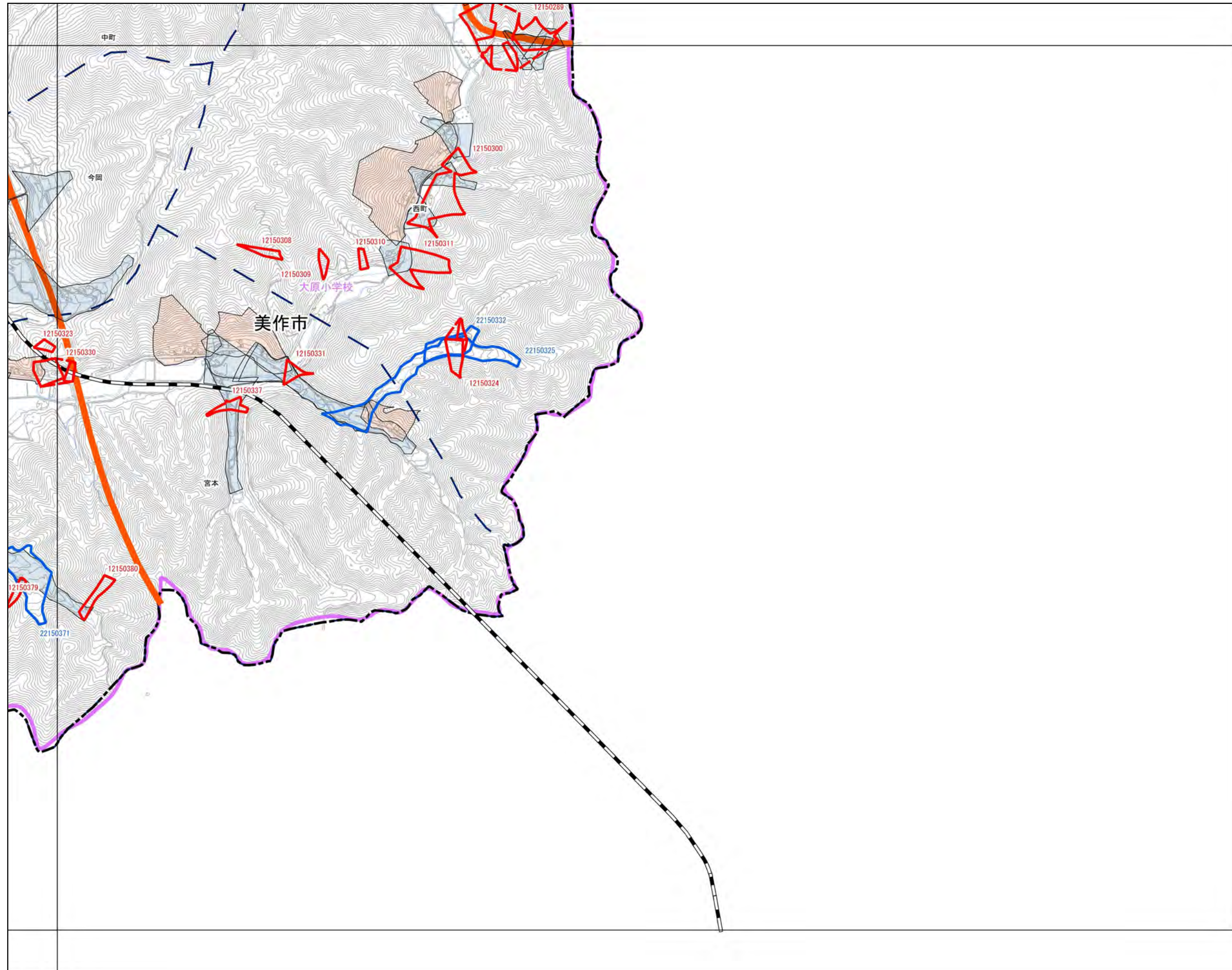

- 抽出箇所**
- 急傾斜地
  - 急傾斜地統合箇所
  - 土石流
- 既指定区域**
- 急傾斜
  - 土石流
- その他凡例**
- 要配慮者利用施設
  - 避難施設
  - 公共施設
  - JR等
  - 第1次緊急輸送路
  - 等高線(5m)、道路、建物等
  - 水部
  - 行政界
  - 大字界
  - 小学校区

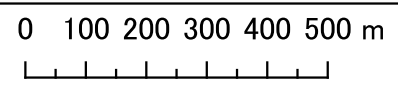

1:12,500

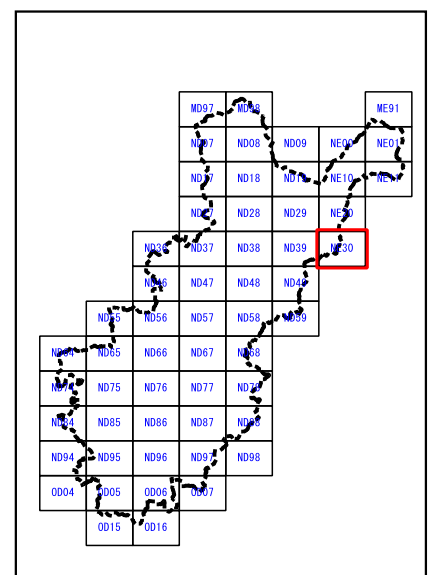

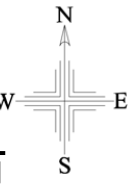

# 美作市

	ND94	ND95
	OD04	OD05
		OD15

### 抽出箇所

- 急傾斜地
- 急傾斜地統合箇所
- 土石流

### 既指定区域

- 急傾斜
- 土石流

### その他凡例

- 要配慮者利用施設
- 避難施設
- 公共施設
- JR等
- 第1次緊急輸送路
- 等高線(5m)、道路、建物等
- 水部
- 行政界
- 大字界
- 小学校区

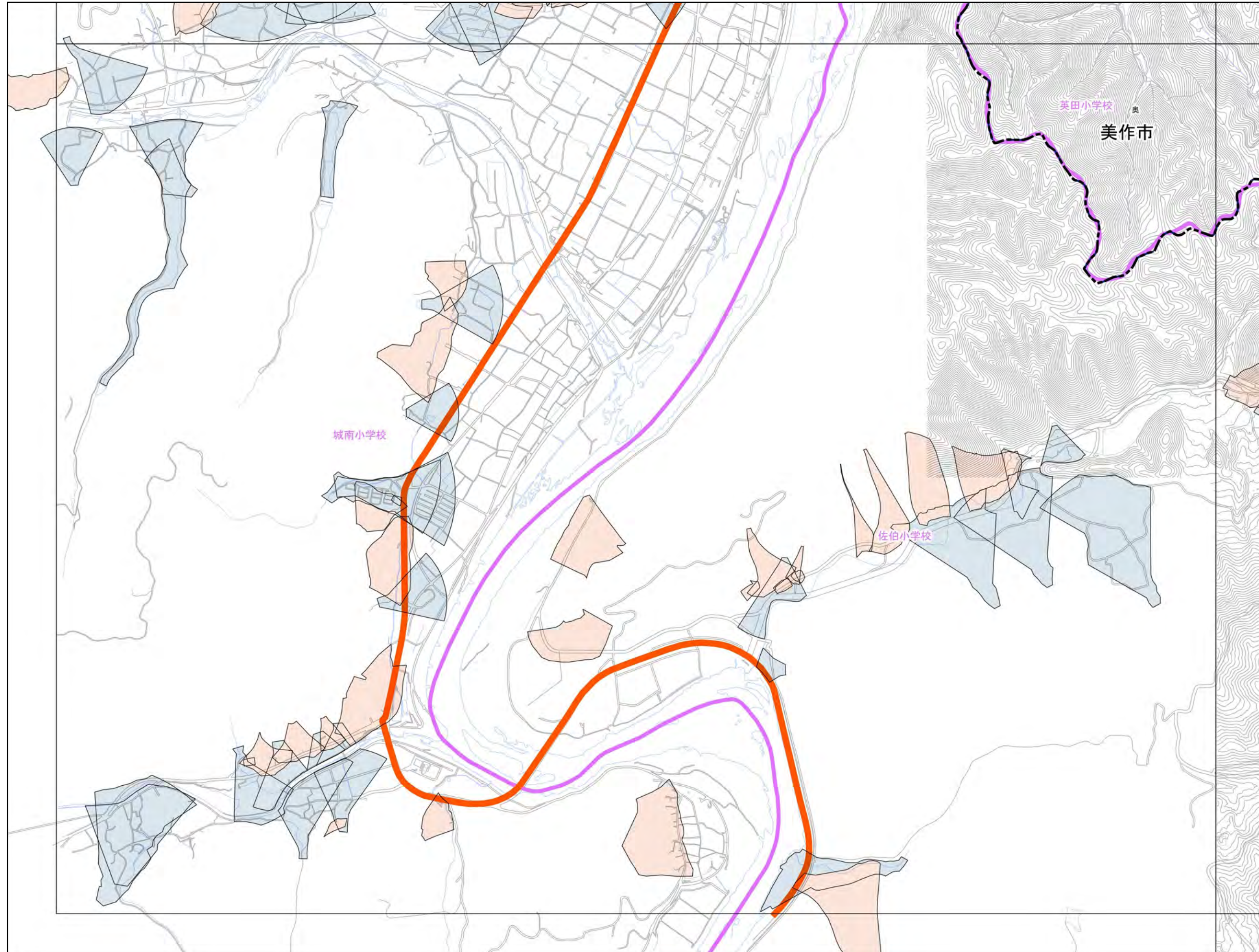

0 100 200 300 400 500 m

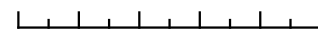

1:12,500

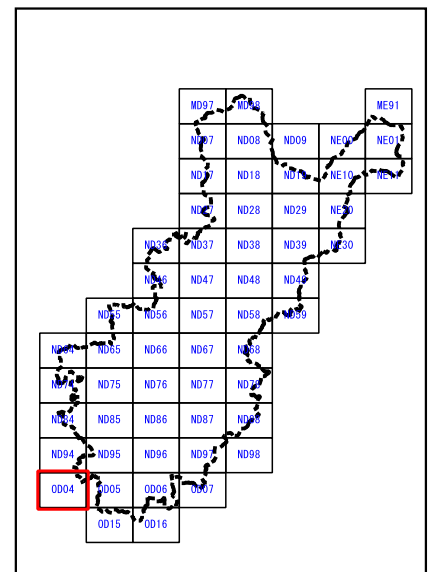

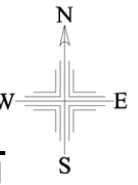

# 美作市

ND94	ND95	ND96
OD04	OD05	OD06
	OD15	OD16

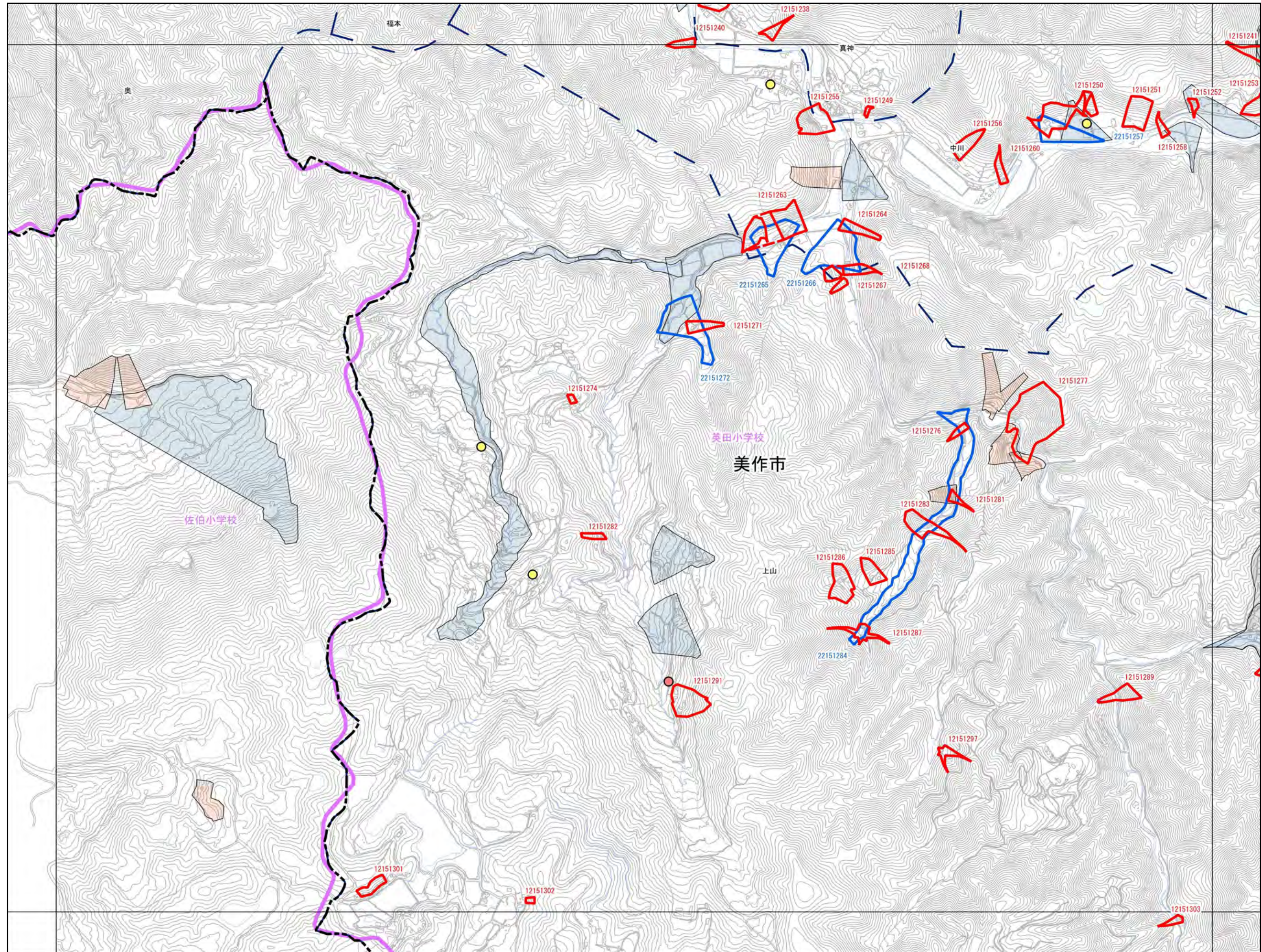

- 抽出箇所**
- 急傾斜地
  - 急傾斜地統合箇所
  - 土石流
- 既指定区域**
- 急傾斜
  - 土石流
- その他凡例**
- 要配慮者利用施設
  - 避難施設
  - 公共施設
  - JR等
  - 第1次緊急輸送路
  - 等高線(5m)、道路、建物等
  - 水部
  - 行政界
  - 大字界
  - 小学校区

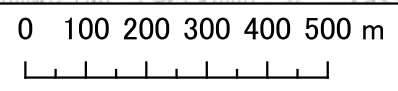

1:12,500

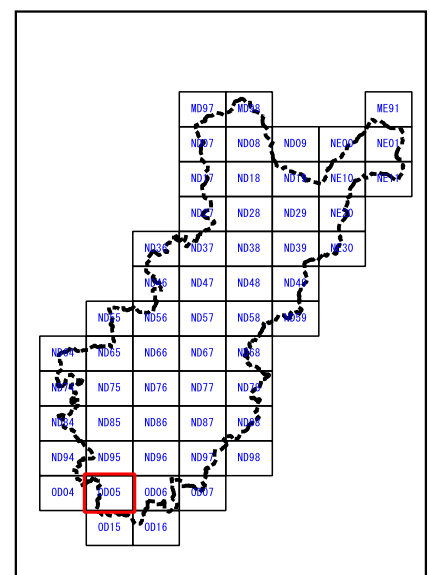

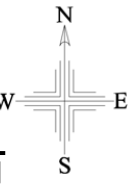

# 美作市

ND95	ND96	ND97
OD05	OD06	OD07
OD15	OD16	

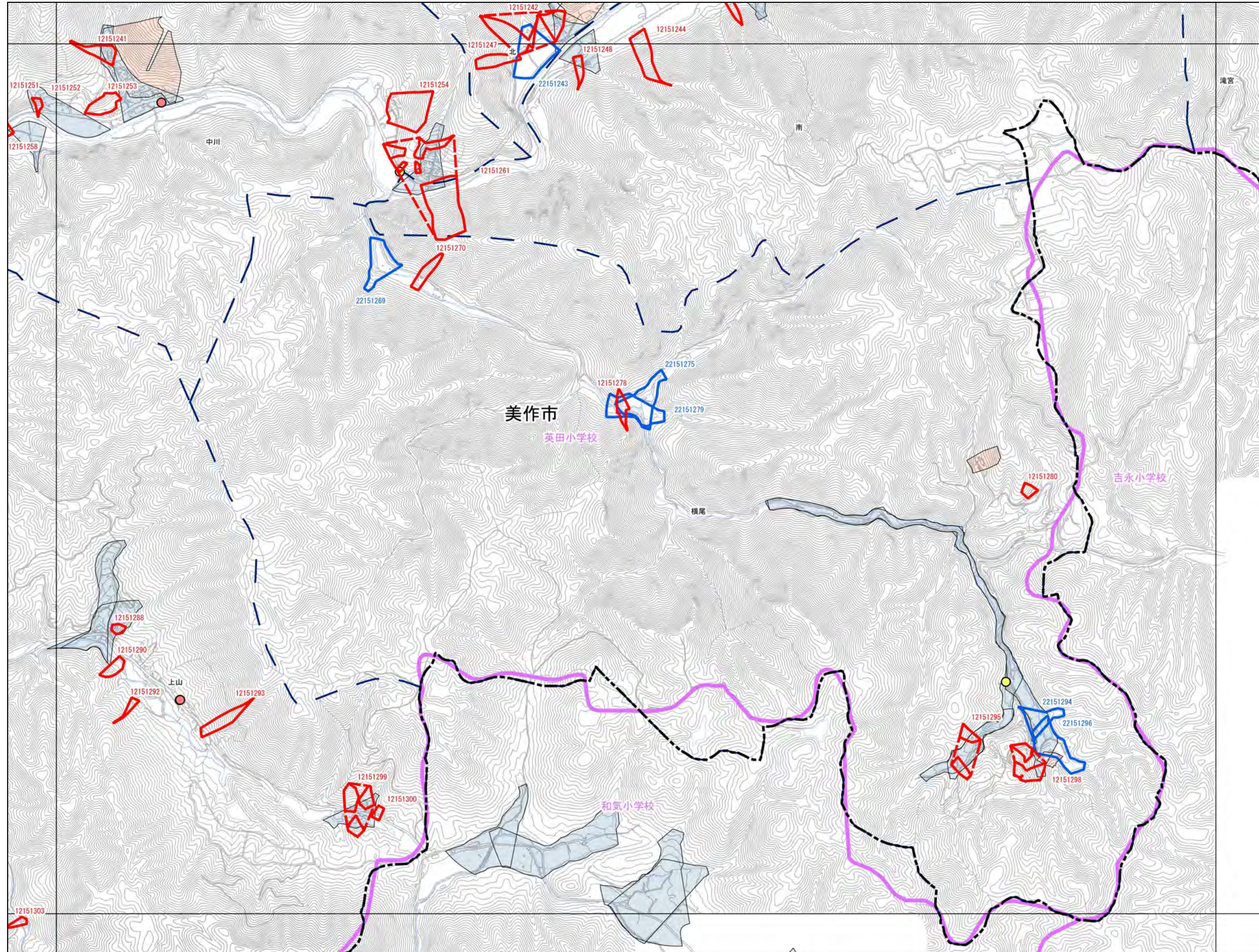

- 抽出箇所**
- 急傾斜地
  - 急傾斜地統合箇所
  - 土石流
- 既指定区域**
- 急傾斜
  - 土石流
- その他凡例**
- 要配慮者利用施設
  - 避難施設
  - 公共施設
  - JR等
  - 第1次緊急輸送路
  - 等高線(5m)、道路、建物等
  - 水部
  - 行政界
  - 大字界
  - 小学校区

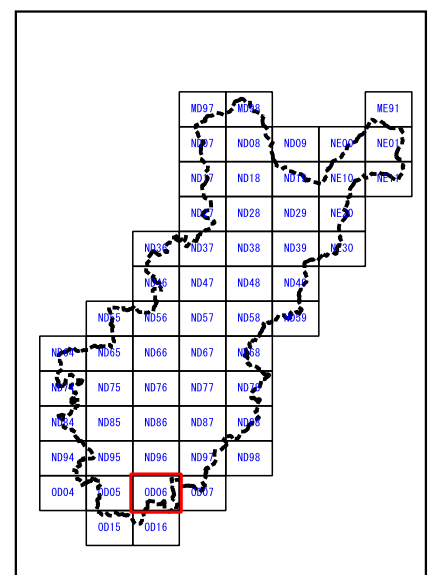

0 100 200 300 400 500 m

1:12,500

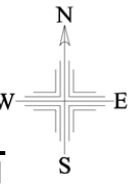

# 美作市

ND96	ND97	ND98
OD06	OD07	
OD16		

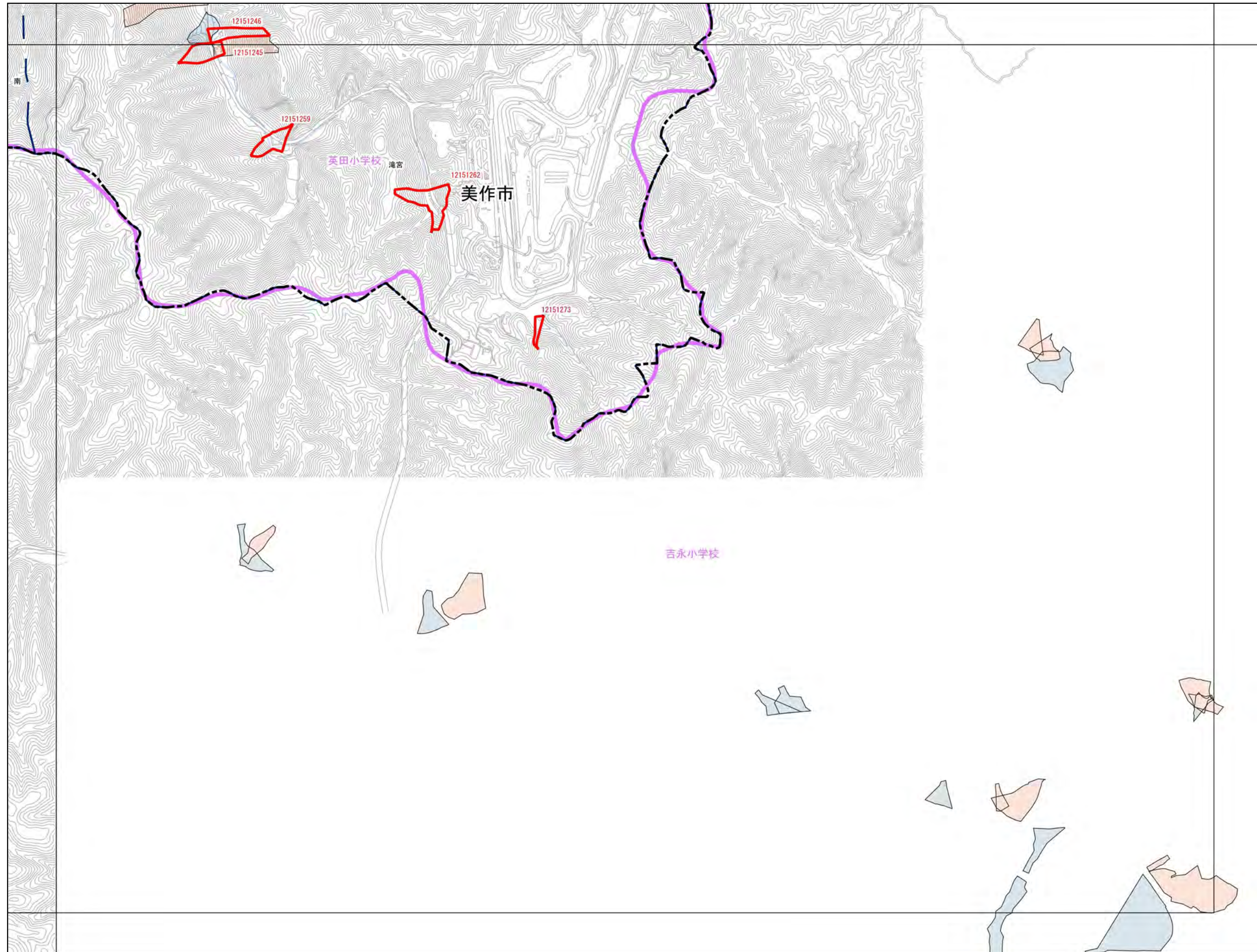

### 抽出箇所

- 急傾斜地
- 急傾斜地統合箇所
- 土石流

### 既指定区域

- 急傾斜
- 土石流

### その他凡例

- 要配慮者利用施設
- 避難施設
- 公共施設
- JR等
- 第1次緊急輸送路
- 等高線(5m)、道路、建物等
- 水部
- 行政界
- 大字界
- 小学校区

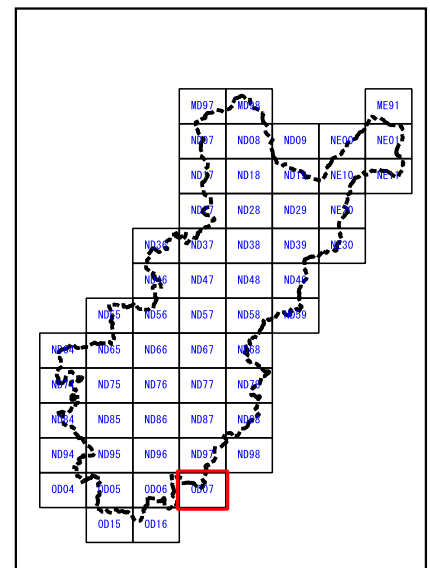

0 100 200 300 400 500 m

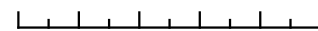

1:12,500

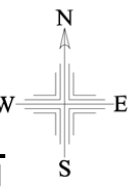

# 美作市

OD04	OD05	OD06
	OD15	OD16

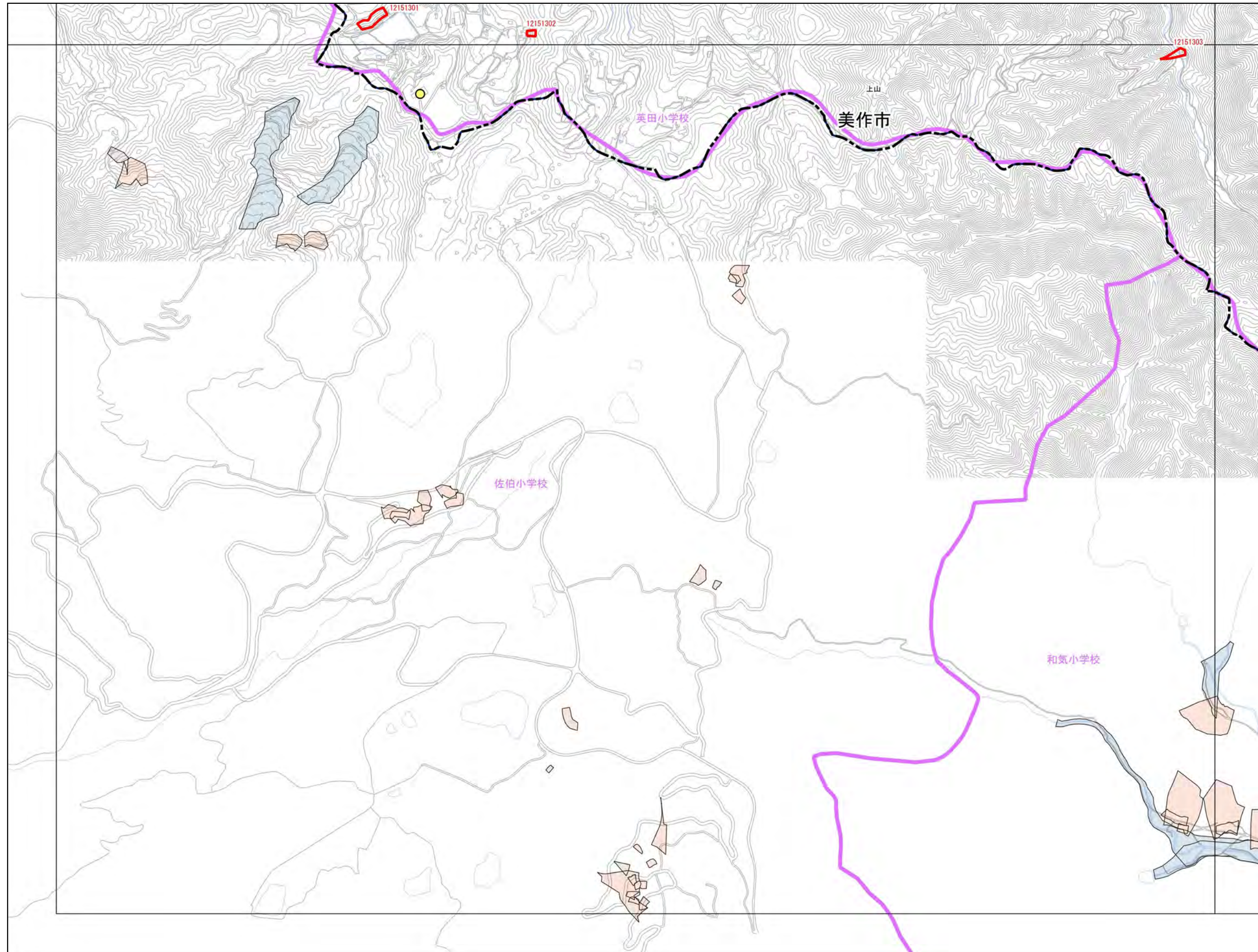

- 抽出箇所**
- 急傾斜地
  - 急傾斜地統合箇所
  - 土石流
- 既指定区域**
- 急傾斜
  - 土石流
- その他凡例**
- 要配慮者利用施設
  - 避難施設
  - 公共施設
  - JR等
  - 第1次緊急輸送路
  - 等高線(5m)、道路、建物等
  - 水部
  - 行政界
  - 大字界
  - 小学校区

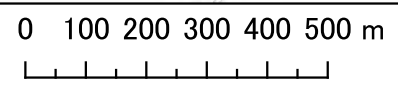

1:12,500

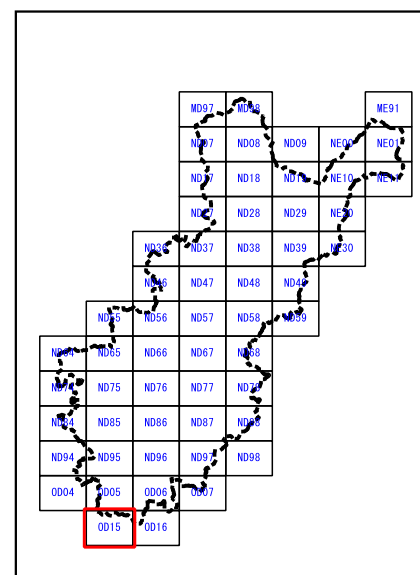

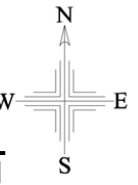

# 美作市

OD05	OD06	OD07
OD15	OD16	

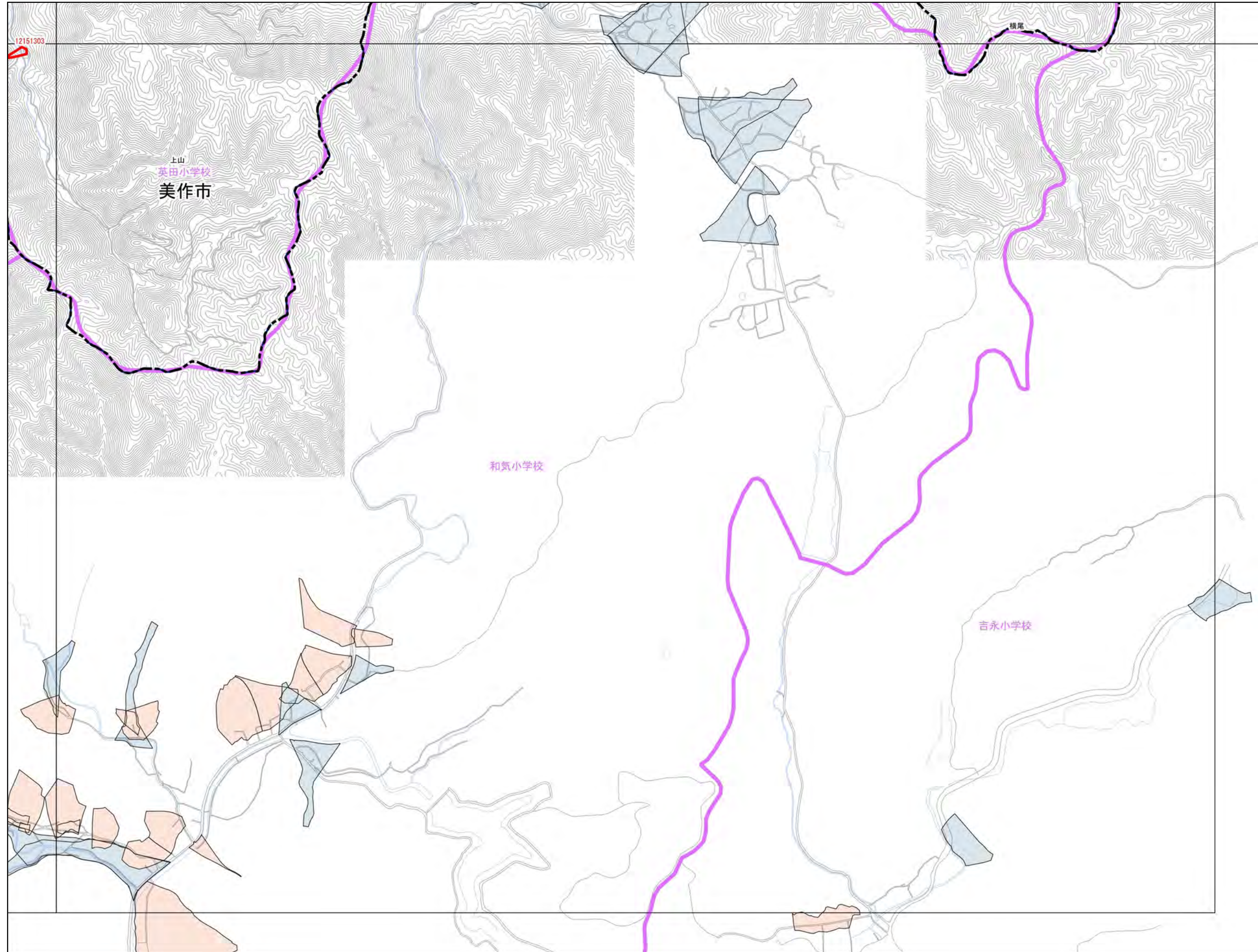

### 抽出箇所

- 急傾斜地
- 急傾斜地統合箇所
- 土石流

### 既指定区域

- 急傾斜
- 土石流

### その他凡例

- 要配慮者利用施設
- 避難施設
- 公共施設
- JR等
- 第1次緊急輸送路
- 等高線(5m)、道路、建物等
- 水部
- 行政界
- 大字界
- 小学校区

0 100 200 300 400 500 m

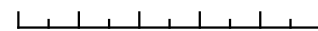

1:12,500

