【参考図】倉敷川水系倉敷川流域洪水浸水想定区域図（計画規模）（4/9）

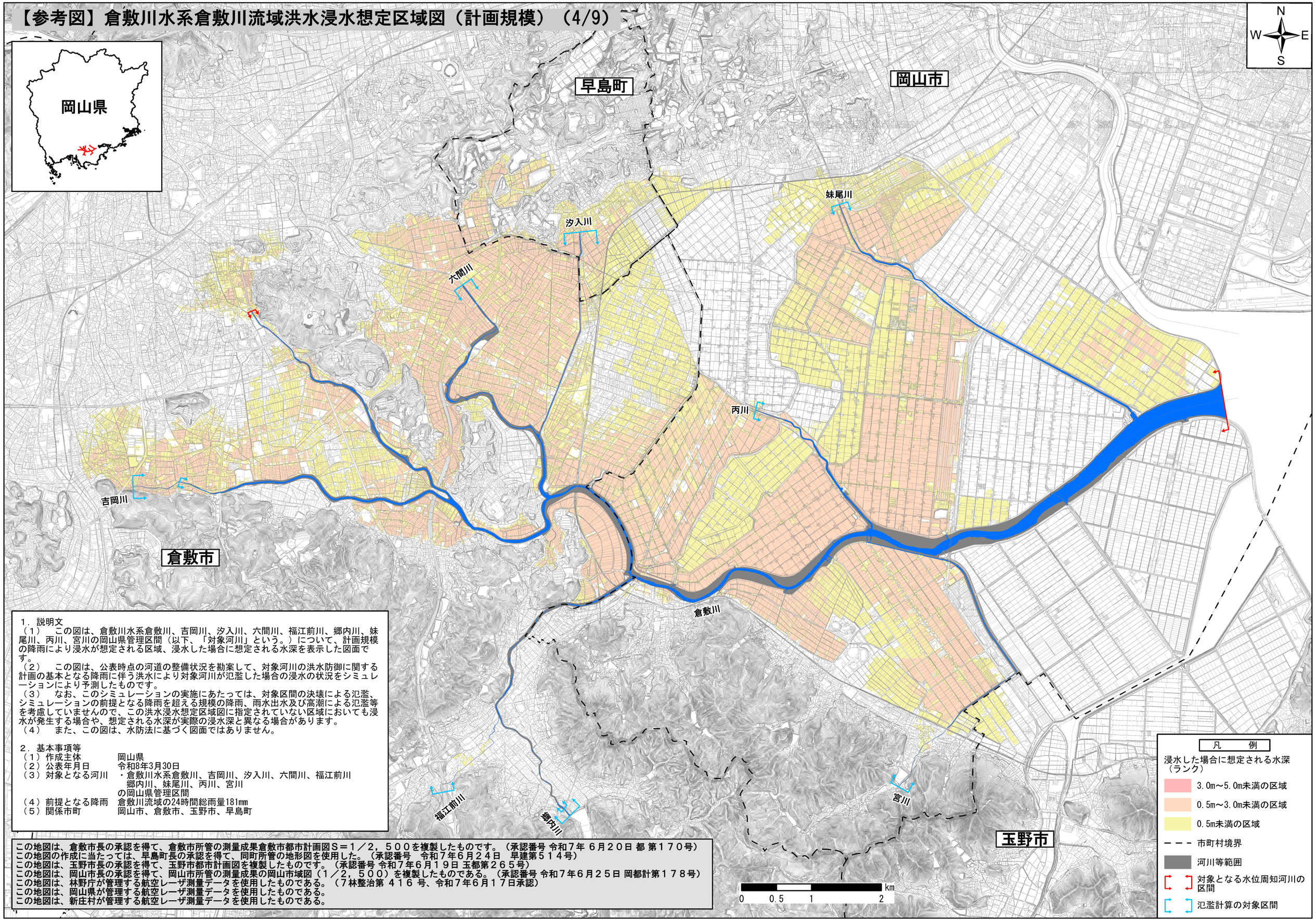

１．説明文

（１）　この図は、倉敷川水系倉敷川、吉岡川、汐入川、六間川、福江前川、郷内川、妹尾川、丙川、宮川の岡山県管理区間（以下、「対象河川」という。）について、計画規模の降雨により浸水が想定される区域、浸水した場合に想定される水深を表示した図面です。

（２）　この図は、公表時点の河道の整備状況を勘案して、対象河川の洪水防御に関する計画の基本となる降雨に伴う洪水により対象河川が氾濫した場合の浸水の状況をシミュレーションにより予測したものです。

（３）　なお、このシミュレーションの実施にあたっては、対象区間の決壊による氾濫、シミュレーションの前提となる降雨を超える規模の降雨、雨水出水及び高潮による氾濫等を考慮していませんので、この洪水浸水想定区域図に指定されていない区域においても浸水が発生する場合や、想定される水深が実際の浸水深と異なる場合があります。

（４）　また、この図は、水防法に基づく図面ではありません。

２．基本事項等

（１）作成主体	岡山県
（２）公表年月日	令和8年3月30日
（３）対象となる河川	・倉敷川水系倉敷川、吉岡川、汐入川、六間川、福江前川 郷内川、妹尾川、丙川、宮川 の岡山県管理区間
（４）前提となる降雨	倉敷川流域の24時間総雨量181mm
（５）関係市町	岡山市、倉敷市、玉野市、早島町

この地図は、倉敷市長の承認を得て、倉敷市所管の測量成果倉敷市都市計画図Ｓ＝１／２，５００を複製したものです。（承認番号 令和７年 ６月２０日 都 第１７０号）
この地図の作成に当たっては、早島町長の承認を得て、同町所管の地形図を使用した。（承認番号　令和７年６月２４日　早建第５１４号）
この地図は、玉野市長の承認を得て、玉野市都市計画図を複製したものです。（承認番号 令和７年６月１９日 玉都第２６５号）
この地図は、岡山市長の承認を得て、岡山市所管の測量成果の岡山市域図（１／２，５００）を複製したものである。（承認番号 令和７年６月２５日 岡都計第１７８号）
この地図は、林野庁が管理する航空レーザ測量データを使用したものである。（７林整治第 ４１６ 号、令和７年６月１７日承認）
この地図は、岡山県が管理する航空レーザ測量データを使用したものである。
この地図は、新庄村が管理する航空レーザ測量データを使用したものである。