

教育行政便覧

— 令和 7 年度 —



11月1日は
『おかやま教育の日』
11月1～7日は『おかやま教育週間』

岡山県教育委員会

は し が き

本冊子は、令和7年5月1日現在の学校数、学級数、在学者数、教職員数などの集計と、幼稚園から大学までの学校一覧、市町村教育委員会一覧などを主な内容として教育行政関係者の便覧となるよう編集したものです。

本冊子が教育関係者をはじめ多くの方々のお役に立てば幸いです。

令和7年8月

岡山県教育庁教育政策課長

小 林 伸 明

目 次

A 総 括	1
1 県下学校総括表	2
2 県下市郡別（政令指定都市・教育事務所別）学校数等一覧	4
3 市町村（組合・共同設置）教育委員会数	6
4 公立学校（園）設置・廃止一覧	6
5 休校・休園一覧（公立）	7
 I a 公立幼稚園	 8
1 園 数	
(1) 設置者別園数	8
(2) 学級数別園数	8
(3) 在園者数別園数	8
2 学 級 数	
収容人員別学級数	8
3 園 児 数	
年齢別在園者数	8
4 教 職 員 数	
(1) 教育・保育職員数	8
(2) 職員数（本務者）	8
 b 公立幼保連携型認定こども園	 9
1 園 数	
(1) 設置者別園数	9
(2) 学級数別園数	9
(3) 在園者数別園数	9
2 学 級 数	
収容人員別学級数	9
3 園 児 数	
年齢別在園者数	9
4 教 職 員 数	
(1) 教 員 数	9
(2) 職員数（本務者）	9
 II 公立小・中学校	 10
1 学 校 数	
(1) 設置者別学校数	10
(2) 学級数別学校数	
(a) 小 学 校	10
(b) 中 学 校	10
(3) 児童生徒数別学校数	11
(4) 養護教員等のいる学校数	11
(5) 複式学級等のある学校数	11
(6) 学校医等のいる学校数	11
2 学 級 数	
(1) 編制方式別学級数	12

(2) 収容人員別学級数	12
3 児童生徒数	
(1) 学年別児童生徒数	12
(2) 学級編制方式別児童生徒数	12
(3) 特別支援学級数及び特別支援学級児童生徒数	12
(4) 外国人児童生徒数	12
4 教職員数	
(1) 教員数	14
(2) 本務教員のうち教育委員会等事務従事者数	14
(3) 職員数（本務者）	14
5 その他	
へき地等指定校・児童生徒数，教員数，負担法事務職員数	14
Ⅲ 公立高等学校（全日制・定時制）	16
1 学校数	
(1) 設置者別学校数	16
(2) 学級数別学校数	16
(3) 生徒数別学校数	16
(4) 学科の単独・総合別学校数	16
(5) 昼夜別定時制学校数	16
2 学科数	
(1) 全日制・定時制別大学科数	16
(2) 全日制・定時制別小学科数	17
3 生徒数	
(1) 全日制・定時制別生徒数	17
(2) 市立学校全日制・定時制別生徒数（再掲）	17
(3) 定時制課程の昼夜別本科生徒数	17
(4) 外国人生徒数	17
(5) 設置者別全日制・定時制別生徒数（小学科別）	18
4 教職員数	
(1) 教員数	20
(2) 市立学校の本務教員数（再掲）	20
(3) 本務教員のうち教育委員会等事務従事者数	21
(4) 職員数（本務者）	21
(5) 市立学校の本務職員数（再掲）	21
Ⅳ 公立特別支援学校	22
1 学校数	
設置者別学校数	22
2 学級数	
編制方式別学級数	22
3 幼児児童生徒数	
学年別幼児児童生徒数	22
4 教職員数	
(1) 教員数（本務者）	22
(2) 職員数（本務者）	22

B	学校一覧	23
I	幼稚園・幼保連携型認定こども園	23
1	公立幼稚園	
(1)	市町村別一覧	24
(2)	園別一覧	25
2	国立幼稚園一覧	29
3	私立幼稚園一覧	29
4	公立幼保連携型認定こども園	
(1)	市町村別一覧	31
(2)	園別一覧	32
5	私立幼保連携型認定こども園一覧	35
II	小学校	39
1	公立小学校	
(1)	市町村別一覧	40
(2)	学校別一覧	42
2	国立小学校一覧	62
3	私立小学校一覧	62
III	中学校・義務教育学校	65
1	公立中学校	
(1)	市町村別一覧	66
(2)	学校別一覧	68
2	国立中学校一覧	78
3	私立中学校一覧	78
4	義務教育学校一覧	80
(1)	公立義務教育学校一覧	80
5	夜間学級一覧	82
IV	高等学校・中等教育学校・特別支援学校	83
1	公立高等学校	
(1)	全日制課程	
(a)	県立高等学校一覧	84
(b)	市立高等学校一覧	96
(2)	定時制課程	
(a)	県立高等学校一覧	100
(b)	市立高等学校一覧	100
(3)	通信制課程一覧	104
2	私立高等学校一覧	106
3	中等教育学校一覧	112
(1)	公立中等教育学校一覧	114
(2)	私立中等教育学校一覧	114
4	特別支援学校	
(1)	公立特別支援学校一覧	
(a)	県立特別支援学校一覧	116
(b)	市立特別支援学校一覧	118
(2)	国立特別支援学校一覧	118

V	そ の 他	121
1	専修学校及び各種学校	
(1)	市郡別学校数	122
(2)	公立学校一覧	122
2	高等専門学校一覧	122
3	大 学	
(1)	市郡別・設置者別大学数	123
(2)	大学一覧	123

C	教育委員会	127
1	市町村（組合）教育委員会	
(1)	市郡別教育委員会数	129
(2)	市町村教育委員会一覧	130
(3)	学校組合教育委員会一覧	132
2	岡山県教育委員会事務局及び教育機関	
(1)	事務局組織一覧	134
(2)	教育事務所一覧	136
(3)	教育機関一覧	136

— A
総
括 —

総括

1 県下学校総括表(R7.5.1 : R6.5.1学校数、学級数、在学者数、教員数比較)

区 分			学 校 数						
			R7.5.1			R6.5.1			増 減
			本 校	分 校	計	本 校	分 校	計	
公 立 学 校	幼 稚 園		129		129	141		141	△ 12
	幼保連携型認定こども園		86	1	87	81	1	82	5
	小 学 校		352	4	356	362	4	366	△ 10
	中 学 校	県 立	3		3	3		3	0
		市 町 村（組 合）立	145		145	147		147	△ 2
		計	148		148	150		150	△ 2
	義 務 教 育 学 校		6		6	4		4	2
	高 等 学 校	県 立	全 日 制		50	50		50	0
			定 時 制		1	1		1	0
			計		51	51		51	0
		市 立	全 日 制		2	2		2	0
			定 時 制	1	10	10	1	11	△ 1
			計	1	12	12	1	13	△ 1
		計	全 日 制		52	52		52	0
			定 時 制	1	11	11	1	12	△ 1
			計	1	63	63	1	64	△ 1
		通 信 制			1	1		1	0
	中 等 教 育 学 校（前 期）		1		1	1		1	0
	中 等 教 育 学 校（後 期）								
	特 別 支 援 学 校	幼 稚 部	(1)		(1)	(1)		(1)	(0)
		小 学 部	(13)		(13)	(13)		(13)	(0)
		中 学 部	(13)		(13)	(13)		(13)	(0)
		高 等 部	(15)		(15)	(15)		(15)	(0)
		計	15		15	15		15	0
	大 学 ・ 短 期 大 学		3		3	3		3	0
私 立 学 校	幼 稚 園		30		30	30		30	0
	幼保連携型認定こども園		80		80	73		73	7
	小 学 校		4		4	4		4	0
	中 学 校		10		10	10		10	0
	高 等 学 校	全 日 制	23		23	23		23	0
		通 信 制	8	1	9	6		6	3
	中 等 教 育 学 校（前 期）		1		1	1		1	0
	中 等 教 育 学 校（後 期）								
	大 学 ・ 短 期 大 学		22		22	22		22	0
	計		178		178	169		169	9
国 立 学 校	幼 稚 園		1		1	1		1	0
	小 学 校		1		1	1		1	0
	中 学 校		1		1	1		1	0
	高 等 専 門 学 校		1		1	1		1	0
	大 学 ・ 短 期 大 学		1		1	1		1	0
	計		5		5	5		5	0
	特 学 別 支 援 校	小 学 部	(1)		(1)	(1)		(1)	(0)
		中 学 部	(1)		(1)	(1)		(1)	(0)
		高 等 部	(1)		(1)	(1)		(1)	(0)
		計	1		1	1		1	0

- 注 (1) 高等学校在学者数は、本科生で専攻科を除いたものである。
 (2) 大学・短期大学の在学者数は、学部学生数である。
 (3) 大学・短期大学の教員数は、大学院等の教員を含めたものである。

学 級 数			在 学 者 数			教 員 数 (本 務 者)		
R7.5.1	R6.5.1	増 減	R7.5.1	R6.5.1	増 減	R7.5.1	R6.5.1	増 減
315	343	△ 28	4,041	4,497	△ 456	607	646	△ 39
412	392	20	8,509	8,264	245	1,452	1,310	142
4,469	4,550	△ 81	88,652	90,913	△ 2,261	7,328	7,238	90
24	24	0	957	954	3	74	68	6
1,788	1,793	△ 5	44,706	45,172	△ 466	3,744	3,708	36
1,812	1,817	△ 5	45,663	46,126	△ 463	3,818	3,776	42
85	61	24	1,284	974	310	186	131	55
822	831	△ 9	29,804	29,999	△ 195	2,497	2,519	△ 22
17	17	0	368	357	11	48	46	2
839	848	△ 9	30,172	30,356	△ 184	2,545	2,565	△ 20
23	23	0	712	730	△ 18	79	80	△ 1
67	69	△ 2	845	805	40	168	171	△ 3
90	92	△ 2	1,557	1,535	22	247	251	△ 4
845	854	△ 9	30,516	30,729	△ 213	2,576	2,599	△ 23
84	86	△ 2	1,213	1,162	51	216	217	△ 1
929	940	△ 11	31,729	31,891	△ 162	2,792	2,816	△ 24
		0	1,129	1,115	14	21	20	1
12	12	0	480	480	0	60	63	△ 3
12	12	0	467	459	8			
2	3	△ 1	3	4	△ 1			
205	206	△ 1	826	813	13			
125	125	0	493	473	20			
183	185	△ 2	977	984	△ 7	1,220	1,217	3
515	519	△ 4	2,299	2,274	25			
		0	2,538	2,546	△ 8			
201	207	△ 6	3,840	4,061	△ 221	519	513	6
325	286	39	9,819	9,128	691	1,914	1,746	168
42	43	△ 1	1,052	1,076	△ 24	91	94	△ 3
84	88	△ 4	2,241	2,288	△ 47	198	199	△ 1
		0	14,971	15,393	△ 422	1,040	1,067	△ 27
		0	6,005	5,609	396	127	70	57
		0	90	79	11	41	38	3
		0	114	105	9			
		0	27,091	27,556	△ 465			
652	624	28	65,223	65,295	△ 72	2,609	2,646	△ 37
						6,539	6,373	166
6	6	0	109	109	0	8	8	0
18	18	0	594	611	△ 17	32	32	0
15	15	0	537	537	0	34	33	1
		0	880	879	1	64	62	2
		0	10,246	10,140	106	1,448	1,435	13
39	39	0	12,366	12,276	90	1,586	1,570	16
3	3	0	18	18	0	30	29	1
3	3	0	18	18	0			
3	3	0	23	23	0			
9	9	0	59	59	0	30	29	1

2 県下市郡別(政令指定都市・教育事務所別)学校数等一覧

区 分	市 郡 別	市 町 村 数	教育委員会数		市			町			村					（組 合）						
			市 町 村	組 合	幼稚園			幼保連携型認定こども園		小学校					中学校					学 校 数		
					園 数	園 児 数	教 員 数 （本 務 者 数）	園 数	園 児 数	教 育・ 保 育 職 員 数	学 校 数	学 級 数	児 童 数	教 員 数 （本 務 者 数）	職 員 数 （本 務 者 数）	学 校 数	学 級 数	生 徒 数	教 員 数 （本 務 者 数）		職 員 数 （本 務 者 数）	
政令指定都市	岡山市	1	1		30	634	107	24	3,413	496	87	1,598	34,003	2,515	277	37	635	16,708	1,276	83	1	
岡山 教育 事務 所	倉敷市	1	1		36	1,690	223	10	1,114	146	62	1,053	24,912	1,645	129	26	462	12,507	878	56		
	玉野市	1	1		4	82	24				14	123	2,181	213	45	7	50	1,106	119	25		
	笠岡市	1	1	1	1	1	2	6	262	83	16	108	1,704	200	22	10	45	950	115	10		
	井原市	1	1		13	165	32				13	99	1,392	182	18	5	38	800	94	11		
	総社市	1	1		15	705	90	2	424	61	13	175	3,822	299	35	3	68	1,891	131	23	1	
	高梁市	1	1		6	4	2	4	285	84	11	69	836	130	28	5	27	471	71	9	1	
	新見市	1	1					8	323	89	15	82	938	152	24	5	25	542	70	9		
	備前市	1	1					10	570	107	10	82	1,123	147	34	5	33	614	79	15		
	瀬戸内市	1	1		6	140	20				9	98	1,647	166	23	3	35	889	79	6		
	赤磐市	1	1		6	211	39				12	140	2,383	223	30	5	53	1,197	111	12		
	浅口市	1	1		3	104	11	2	161	17	7	65	1,259	117	6	2	24	654	55	3	1	
	和気郡	1	1					3	265	45	3	31	487	54	13	2	12	264	33	12		
	都窪郡	1	1		1	94	6				1	33	866	50	4	1	15	381	32	6		
	浅口郡	1	1		2	52	6				2	30	615	51	9	1	12	323	32	5		
	小田郡	1	1					1	181	31	7	48	569	87	8	1	9	245	22	2		
	加賀郡	1	1					4	188	33	3	24	370	66	11	1	9	213	29	2		
計	16	16	1	93	3,248	455	50	3,772	696	198	2,260	45,104	3,782	439	82	917	23,047	1,950	206	3		
津山 教育 事務 所	津山市	1	1		2	121	29	1	142	32	27	274	4,676	450	29	8	105	2,395	207	12		
	真庭市	1	1		1			7	556	115	21	130	1,889	231	63	6	42	982	101	19		
	美作市	1	1		1	6	3	4	413	62	8	70	999	122	37	5	33	518	82	21		
	真庭郡	1	1								1	5	32	9	4	1	3	17	9	1		
	苫田郡	1	1		1	12	4				5	44	603	70	15	1	15	287	29	3		
	勝田郡	2	2					1	212	51	3	41	877	67	8	2	22	473	45	4		
	英田郡	1	1		1	20	9				1	7	69	12	9	1	4	47	12	1		
	久米郡	2	2								5	40	400	70	22	2	12	232	33	4	2	
	計	10	10		6	159	45	13	1,323	260	71	611	9,545	1,031	187	26	236	4,951	518	65	2	
合 計		27	27	1	129	4,041	607	87	8,509	1,452	356	4,469	88,652	7,328	903	145	1,788	44,706	3,744	354	6	

注 (1) 幼稚園型認定こども園は幼稚園に含めている。(※₁)

注 (2) 「教員数」は県費負担者のみ。岡山市は市町村費負担者と法令に定める条件を満たさない者を計上。

立 学 校																国 ・ 県 立 学 校 数							私 立 学 校 数									
務 教 育 学 校				高 等 学 校								特 別 支 援 学 校					幼 稚 園	小 学 校	中 学 校	高 等 学 校	中 等 教 育 学 校	特 別 支 援 学 校	大 学 ・ 短 大	幼 稚 園（※）	認 定 こ ど も 園（※）	幼 保 連 携 型 小 学 校	中 学 校	高 等 学 校	中 等 教 育 学 校	大 学 ・ 短 大		
学 級 数	生 徒 数	教（本 員 務 者 数）	職（本 員 務 者 数）	学 校 数		生 徒 数		教（本 員 務 者 数）		職（本 員 務 者 数）		学 校 数	学 級 数	児 童 生 徒 数	教（本 員 務 者 数）	職（本 員 務 者 数）																
				全	定	全	定	全	定	全	定																					
19	387	39	6	1		461		42		11								1	1	2	16	1	8	1	13	50	3	5	9	1	12	
					5		637		106		9	1	46	253	94	5				1	11		2	市立1	15	11		1	5		7	
				1	1	251	62	37	11	8	5										2											
																					3		1			8		1	1			
					1		81		21		3										1								1			
13	199	29	5																		2			1		1						
12	131	27	4		2		32		18		4										2					1			1		1	
																					1		1	市立1					1			
					1		33		12		1										1		1									
																					1					2						
																										2		1	1			
12	179	28	2																		1					3		1	2			
																					1											
																							1									
																										1						
37	509	84	11	1	10	251	845	37	168	8	22	1	46	253	94	5				1	27		6	3	15	29	1	5	13		8	
																					1	高専1				2	1			1		2
																					2											
																					1											
																						1										
29	388	63	21																			1										
29	388	63	21																		高専1		1		2	1			1		2	
																					1	高専1										
85	1284	186	38	2	10	712	845	79	168	19	22	1	46	253	94	5	1	1	4	51	1	15	4	30	80	4	10	23	1	22		

3 市町村(組合・共同設置)教育委員会数(R7.5.1 : R6.5.1比較)

市町村別 年度	市	町	村	組 合	共 同 設 置	計
R7	15	10	2	1		28
R6	15	10	2	1		28

4 公立学校(園)設置・廃止一覧(R6.5.1 ~ R7.5.1)

区 分	設 置	廃 止
幼稚園		岡山市立西大寺幼稚園(※) 岡山市立足守幼稚園(※) 岡山市立加茂幼稚園(※) 岡山市立馬屋下幼稚園(※) 岡山市立雄神幼稚園 倉敷市立連島東幼稚園 倉敷市立呉妹幼稚園 玉野市立荘内南幼稚園 高梁市立高梁幼稚園(※) 高梁市立宇治幼稚園 高梁市立松原幼稚園 美作市立英田幼稚園(※)
幼保連携型 認定こども園	岡山市あしもり認定こども園 岡山市西大寺認定こども園 倉敷市豊洲認定こども園 高梁市高梁こども園 美作市英田こども園	
小学校	吉備中央町立加賀東小学校 吉備中央町立加賀西小学校 吉備中央町立加賀南小学校	高梁市立宇治小学校 高梁市立松原小学校 高梁市立有漢東小学校 浅口市立寄島小学校 吉備中央町立津賀小学校 吉備中央町立円城小学校 吉備中央町立御北小学校 吉備中央町立上竹荘小学校 吉備中央町立豊野小学校 吉備中央町立下竹荘小学校 吉備中央町立吉川小学校 吉備中央町立大和小学校 吉備中央町立吉備高原小学校

中学校	(岡山市立岡山後楽館中学校 夜間学級) (美作市立作東中学校分教室 学びの多様化 学校 樸学園)	高梁市立有漢中学校 浅口市立寄島中学校
義務教育学校	高梁市立有漢学園 浅口市立寄島学園	
高等学校		倉敷市立玉島高等学校

※幼稚園から幼保連携型認定こども園への移行に伴う廃止

5 休校・休園一覧(公立)

区 分	学校名	区 分	学 校 名
幼稚園	岡山市立角山幼稚園	小学校	倉敷市立琴浦北小学校
	岡山市立御休幼稚園		倉敷市立南浦小学校
	岡山市立小串幼稚園		玉野市立鉾立小学校
	井原市立稲倉幼稚園		笠岡市立白石小学校
	総社市立池田幼稚園		笠岡市立真鍋小学校
	高梁市立津川幼稚園		真庭市立木山小学校日野上分校
	高梁市立川面幼稚園		浅口市立鴨方西小学校阿部山分校
	高梁市立巨瀬幼稚園	中学校	笠岡市立白石中学校
	高梁市立中井幼稚園		笠岡市立北木中学校
	高梁市立玉川幼稚園		笠岡市立真鍋中学校
	瀬戸内市立牛窓西幼稚園		
	瀬戸内市立美和幼稚園		
	真庭市立草加部幼稚園		

I - a 公立幼稚園

1 園 数

(1) 設置者別園数(R7.5.1 : R6.5.1比較)

区 分	本 園				分 園				合 計			
	市 立	町 立	村 立	計	市 立	町 立	村 立	計	市 立	町 立	村 立	計
R7	124	4	1	129					124	4	1	129
R6	136	4	1	141					136	4	1	141
増 減	△ 12			△ 12					△ 12			△ 12

(2) 学級数別園数

区 分	0	1	2	3	4	5	6	7	8	9	計
本 園	14	16	32	52	5	3	5	2			129
分 園											
計	14	16	32	52	5	3	5	2			129

(3) 在園者数別園数

区 分	0人	1 ～ 50	51 ～ 100	101 ～ 150	151 ～ 200	201 ～ 250	251 ～ 300	301 ～ 400	計
本 園	14	89	20	5	1				129
分 園									
計	14	89	20	5	1				129

2 学級数

収容人員別学級数

区 分	1～15人	16～20	21～25	26～30	31～35	36～40	41～45	計
本 園	192	74	38	11				315
分 園								
計	192	74	38	11				315

3 園児数

年齢別在園者数

区 分	男	女	計
3 歳	587	496	1,083
4 歳	702	662	1,364
5 歳	800	794	1,594
計	2,089	1,952	4,041

4 教職員数

(1) 教員数

区 分	園 長		副 園 長		教 頭		主 幹 教 諭		指 導 教 諭	
	男	女	男	女	男	女	男	女	男	女
本 務 者	20	83		9				6		
兼 務 者	11	3								
区 分	教 諭		助 教 諭		講 師		教 育 補 助 員		計	
	男	女	男	女	男	女	男	女	男	女
本 務 者	9	351	1	25		26		77	30	577
兼 務 者		1			1	55		165	12	224

(2) 職員数(本務者)

区 分	男	女	計
事 務 職 員		7	7
養 護 職 員		2	2
用 務 員・警 備 員・その他	2	26	28
計	2	35	37

Iーb 公立幼保連携型認定こども園

1 園 数

(1) 設置者別園数(R7.5.1 : R6.5.1比較)

区 分	本 園				分 園				合 計			
	市立	町立	村立	計	市立	町立	村立	計	市立	町立	村立	計
R7	77	9		86	1			1	78	9		87
R6	72	9		81	1			1	73	9		82
増 減	5			5					5			5

(2) 学級数別園数

区 分	0	1	2	3	4	5	6	7	8	9	10	11	12	計
本 園			4	32	11	4	16	13	1	3		2		86
分 園	1													1
計	1		4	32	11	4	16	13	1	3		2		87

(3) 在園者数別園数

区 分	0人	1人～50人	51～100	101～150	151～200	201～250	251～300	計
本 園		35	24	20	7			86
分 園	1							1
計	1	35	24	20	7			87

2 学級数

収容人員別学級数

区 分	1人～15人	16～20	21～25	26～30	31～35	36～40	41～45	計
本 園	187	137	69	18	1			412
分 園								
計	187	137	69	18	1			412

3 園児数

年齢別在園者数

区 分	男	女	計	区 分	男	女	計
0 歳	137	115	252	3 歳	1,062	983	2,045
1 歳	423	432	855	4 歳	1,047	1,050	2,097
2 歳	561	513	1074	5 歳	1,161	1,025	2,186
				計	4,391	4,118	8,509

4 教職員数

(1) 教育・保育職員数

区 分	園 長		副 園 長		教 頭		主幹保育教諭		指導保育教諭		保 育 教 諭		助保育教諭		主幹養護教諭				
	男	女	男	女	男	女	男	女	男	女	男	女	男	女	男	女			
本 務 者	4	80	1	50		9	4	123	6	141	35	788		134					
兼 務 者	1	1		8				5			1	112		24					
区 分	養 護 教 諭		養護助教諭		主幹栄養教諭		栄 養 教 諭		講 師		教 諭 等		保 育 士		教育・保育補助員		計		
	男	女	男	女	男	女	男	女	男	女	男	女	男	女	男	女	男	女	計
本 務 者		1				1		2		24				11		38	50	1,402	1,452
兼 務 者									1	163		2		9	1	323	4	647	651

(2) 職員数(本務者)

区 分	男	女	計
事 務 職 員		11	11
養 護 職 員		2	2
調 理 員	8	156	164
用務員・警備員・その他	2	35	37
計	10	204	214

Ⅱ 公立小・中学校

1 学校数

(1) 設置者別学校数(R7.5.1 : R6.5.1比較)

種 別	年度	本 校						分 校				
		県立	市立	町立	村立	組合立	計	市立	町立	村立	組合立	計
小 学 校	R7		321	29	2		352	4				4
	R6		325	35	2		362	4				4
	増 減		△ 4	△ 6			△ 10					
中 学 校	R7	3	131	11	2	1	148					
	R6	3	133	11	2	1	150					
	増 減		△ 2				△ 2					

(2) 学級数別学校数

(a) 小 学 校

区 分	0	1	2	3	4	5	6	7	8	9	10	11	12	13	14	15	16	17	18	19	20
本 校	5	2	2	21	17	15	12	31	64	28	11	11	7	8	10	13	7	9	9	5	3
分 校	2			1											1						
計	7	2	2	22	17	15	12	31	64	28	11	11	7	8	11	13	7	9	9	5	3
区 分	21	22	23	24	25	26	27	28	29	30	31	32	33	34	35	36	37	38	39	40～	計
本 校	4	6	3	3	3	3	3	3	2	3	8	4	2	3	1	2	2	1	1	5	352
分 校																					4
計	4	6	3	3	3	3	3	3	2	3	8	4	2	3	1	2	2	1	1	5	356

(b) 中 学 校

区 分	0	1	2	3	4	5	6	7	8	9	10	11	12	13	14	15	16	17	18	19	20
本 校	3			10	14	17	4	4	11	9	1	5	8	7	8	6	3	7	4	2	
分 校																					
計	3			10	14	17	4	4	11	9	1	5	8	7	8	6	3	7	4	2	
区 分	21	22	23	24	25	26	27	28	29	30	31	32	33	34	35	36	37	38	39	40～	計
本 校	1	3	3	4		2	1		1	1	1	3	4							1	148
分 校																					
計	1	3	3	4		2	1		1	1	1	3	4							1	148

(3) 児童生徒数別学校数

区 分		0 人	1 人	50	100	150	200	250	300	400	500	600	700	800	900	1,000	1,100	合 計
		49 人	99	149	199	249	299	399	499	599	699	799	899	999	1,099			
小 学 校	本 校	5	63	67	43	27	26	16	24	27	11	9	14	10	3	3	4	352
	分 校	2	1						1									4
	計	7	64	67	43	27	26	16	25	27	11	9	14	10	3	3	4	356
中 学 校	本 校	3	18	20	10	12	7	9	24	18	5	9	3	7	2	1		148
	分 校																	
	計	3	18	20	10	12	7	9	24	18	5	9	3	7	2	1		148

(4) 養護教員等のいる学校数

区 分		本務養護教員 のいる学校	本務栄養教諭 のいる学校	本務事務職員 のいる学校	負担法による 事務職員 のいる学校 (再掲)	保健主事 のいる学校
小 学 校	本 校	346	81	344	341	321
	分 校	2		1	1	1
	計	348	81	345	342	322
中 学 校	本 校	144	50	143	143	132
	分 校					
	計	144	50	143	143	132

(5) 複式学級等のある学校数

区 分	小 学 校			中 学 校		
	複式学級 のある学校	複式学級 のみの学校	特別支援学級 のある学校	複式学級 のある学校	複式学級 のみの学校	特別支援学級 のある学校
本 校	44	15	305			131
分 校			1			
計	44	15	306			131

(6) 学校医等のいる学校数

区 分		学 校 医 のいる学校	学校歯科医 のいる学校	学校薬剤師 のいる学校
小 学 校	本 校	347	347	347
	分 校	2	2	2
中 学 校	本 校	145	145	145
	分 校			

2 学級数

(1) 編制方式別学級数

区 分	特 別 支 援 学 級	複 式 学 級		
		2 個 学 年	3 個 学 年	計
小 学 校	1,048	128		128
中 学 校	420			

(2) 収容人員別学級数

区 分		7人以下	8～12	13～20	21～25	26～30
小 学 校	単 式 学 級	136	227	533	524	954
	複 式 学 級	1学年の児童を含む学級	22	4		
		上 記 以 外 の 学 級	35	54	13	
	特 別 支 援 学 級	937	111			
	計	1,130	396	546	524	954
中 学 校	単 式 学 級	19	16	41	78	236
	複 式 学 級					
	特 別 支 援 学 級	365	55			
	計	384	71	41	78	236

3 児童生徒数

(1) 学年別児童生徒数

区 分	1 学 年		2 学 年		3 学 年		4 学
	男	女	男	女	男	女	男
小 学 校	7,003	6,669	7,371	7,017	7,426	7,224	7,717
中 学 校	7,684	7,302	7,892	7,316	7,934	7,535	

(2) 学級編制方式別児童生徒数

区 分	特 別 支 援 学 級	複 式 学 級		
		2 個 学 年	3 個 学 年	計
小 学 校	5,582	1,040		1,040
中 学 校	2,179			

(3) 特別支援学級数及び特別支援学級児童生徒数

区 分	知 的 障 害		肢 体 不 自 由		病 弱 ・ 身 体 虚 弱		弱
	学 級 数	児 童 生 徒 数	学 級 数	児 童 生 徒 数	学 級 数	児 童 生 徒 数	学 級 数
小 学 校	358	1,689	2	2	3	9	1
中 学 校	162	748			3	13	

(4) 外国人児童生徒数

区 分	小 学 校	中 学 校
外 国 人 児 童 生 徒 数	514	181

単式学級							合 計
1 学 年	2 学 年	3 学 年	4 学 年	5 学 年	6 学 年	計	
545	560	539	544	562	561	3,311	4,487
460	466	466				1,392	1,812

31～35	36～40	41～45	計
935	2		3,311
			26
			102
			1,048
935	2		4,487
827	175		1,392
			420
827	175		1,812

年	5 学 年		6 学 年		合 計		
女	男	女	男	女	男	女	計
7,315	7,890	7,513	7,944	7,563	45,351	43,301	88,652
					23,510	22,153	45,663

単式学級							合 計
1 学 年	2 学 年	3 学 年	4 学 年	5 学 年	6 学 年	計	
12,742	13,396	13,500	13,764	14,232	14,396	82,030	88,652
14,258	14,455	14,771				43,484	45,663

視	難 聴		言 語 障 害		自 閉 症・情 緒 障 害		合 計	
児 童 生 徒 数	学 級 数	児 童 生 徒 数	学 級 数	児 童 生 徒 数	学 級 数	児 童 生 徒 数	学 級 数	児 童 生 徒 数
2	4	11			691	3,869	1,059	5,582
	4	9			262	1,409	431	2,179

4 教職員数

(1) 教員数

区 分		校 長		副 校 長		教 頭		主 幹 教 諭		指 導 教 諭		教
		男	女	男	女	男	女	男	女	男	女	男
小 学 校	本 務 者	219	129	17	13	214	144	81	46	50	81	1,692
	兼 務 者					2	8	8	3	30	48	216
中 学 校	本 務 者	126	16	13	4	107	47	76	13	27	48	1,402
	兼 務 者	3				11	4	13		22	36	141

(2) 本務教員のうち教育委員会等事務従事者数

区 分		教 育 委 員 会 事 務 従 事 者				学 校 勤 務	
		指 導 主 事	教育委員会事務局等勤務者・その他	留学生・海外日本人学校派遣者	計	特別支援学級担当教員	産休代替教職員
小 学 校		16	2	10	28	1,102	65
中 学 校		9		4	13	426	20

(3) 職員数(本務者)

区 分		負 担 法 に よ る 者				そ の 他 の 公 費							
		事 務 職 員		学 校 栄 養 職 員		市 町 村 費 負 担 の 教 員		事 務 職 員		学 校 図 書 館 事 務 員		養 護 職 員	
		男	女	男	女	男	女	男	女	男	女	男	女
小 学 校		71	359	1	10	5	12	1	5	1	93		
中 学 校		49	135		6	3	12		5	2	41		

5 その他

へき地等指定校・児童生徒数、教員数、負担法事務職員数

区 分		へ き 地 等 指 定 校			
		学 校 数	児 童 生 徒 数	教 員 数 (本 務 者)	負担法事務職員数
小 学 校	本 校	19	883	154	14
	分 校				
中 学 校	本 校	9	387	64	6
	分 校				

諭	助 教 諭		養 護 教 諭		養 護 助 教 諭		栄 養 教 諭		講 師		合 計		
女	男	女	男	女	男	女	男	女	男	女	男	女	計
3,076				352		62	1	84	370	697	2,644	4,684	7,328
199				5		16		255	155	794	411	1,328	1,739
1,248				155		19		53	221	243	1,972	1,846	3,818
129				6		8		106	182	356	372	645	1,017

教 員	理 由 別 休 職 等 教 員					
育 児 休 業 代 替 職 員	教員組合 事 務 専 従 者	職務上の 負傷疾病	その他	育児休業	介護休業	計
338	9	4	23	361		397
104	3		7	102		112

負 担 に よ る 者								合 計		
栄 養 職 員		給 食 職 員		用 務 員		警 備 員・その他				
男	女	男	女	男	女	男	女	男	女	計
1	16	8	133	60	74	4	49	152	751	903
	5		6	34	39	6	15	94	264	358

Ⅲ 公立高等学校(全日制・定時制)

1 学校数

(1) 設置者別学校数(R7.5.1 : R6.5.1比較)

設置者別 年度別	本 校								
	全 日 制			定 時 制			計		
	県立	市立	計	県立	市立	計	県立	市立	計
R7	50	2	52	1	10	11	51	12	63
R6	50	2	52	1	11	12	51	13	64
増 減					△ 1	△ 1		△ 1	△ 1

(2) 学級数別学校数

区 分	1	2	3	4	5	6	7	8	9	10	11	12	13	14	15	16	17	18	19	20	21	22	23	24	25	26	27	28	29	合 計
本 校	全日制								7	1	1	12	3	1	3			6	1		6			10		1				52
校	定時制			1	2	2		1	2			1		1			1													11

(3) 生徒数別学校数

区 分	1人 50人	51 100	101 200	201 300	301 400	401 500	501 600	601 700	701 800	801 900	901 1,000	1,001 1,100	1,101 1,200	合 計
本 校	全日制				9	9	7	2	4	4	6	11		52
校	定時制	3	4	3		1								11

(4) 学科の単独・総合別学校数

区 分	単 独 校						総 合 校				合 計
	普通科	農業科	工業科	商業科	その他	総合学科	普通科と 職業科1	普通科と 職業科2以上	職業科のみ 2 以 上	職業科1と 総合学科	
本 校	全日制	19	1	6	5		5	7	3	6	52
校	定時制	7		1			1	2			11

(5) 昼夜別定時制学校数

区 分	昼	夜	昼・夜併置	計
本 校	4	4	3	11

2 学科数

(1) 全日制・定時制別大学科数

区 分	年度	普通	普通科系 その他	農業	工業	商業	家庭	看護	情報	福祉	その他	総合	計
本 校	全日制	R7	29	8	5	9	11	7	3	1	1	2	81
		R6	29	8	5	9	11	7	3	1	1	2	81
	定時制	R7	9			1	2					1	13
		R6	10			1	3					1	15

(2) 全日制・定時制別小学科数

区 分	普 通 科 数	普通科系 その他の学科					農業に関する学科											工業に関する学科													
		理 数 科	体 育 科	国 際 情 報 科	キ ャ リ ア 探 求 科	生 活 ビ ジ ネ ス 科	計	農 業 科	生 物 生 産 科	食 農 生 産 科	農 業 科 学 科	園 芸 科 学 科	畜 産 科 学 科	農 業 土 木 科	食 品 科 学 科	農 業 機 械 科	造 園 デ ザ イ ン 科	計	機 械 科	電 子 機 械 科	電 気 科	電 気 情 報 科	情 報 技 術 科	建 築 科	設 備 シ ス テ ム 科	環 境 土 木 科	土 木 科	工 業 化 学 科	化 学 工 学 科	デ ザ イ ン 科	工 業 技 術 科
全日制	29	4	1	1	1	1	8	1	2	1	1	2	1	1	1	1	1	12	6	3	5	1	2	3	1	1	2	4	1	3	1
定時制	9																		1		1										
計	38	4	1	1	1	1	8	1	2	1	1	2	1	1	1	1	1	12	7	3	6	1	2	3	1	1	2	4	1	3	1

区 分	工業に関する学科			商業に関する学科										家庭に関する学科							看護科	情報科	福祉科	その他の学科			総合学科		計	
	ロボット電気科	テキスタイル工学科	計	商業科	国際経済科	ビジネス創造科	情報処理科	ビジネス情報科	情報ビジネス科	地域ビジネス科	ビジネス科	経営ビジネス科	計	家政科	生活デザイン科	生活創造科	服飾デザイン科	被服デザイン科	食物調理科	計				環境科学科	地域生活科	計	総合学科	キャリアデザイン科		計
全日制	1	1	35	3	2	1	2	3	2	2	1	1	17	4	1	1	1	1	1	9	3	1	1	1	1	2	4	1	5	122
定時制			2	3									3													1		1	15	
計	1	1	37	6	2	1	2	3	2	2	1	1	20	4	1	1	1	1	1	9	3	1	1	1	1	2	5	1	6	137

3 生徒数

(1) 全日制・定時制別生徒数

区 分	本 科											専 攻 科		合 計		
	1 学 年		2 学 年		3 学 年		4 学 年		合 計			男	女	男	女	計
	男	女	男	女	男	女	男	女	男	女	計					
全日制	5,147	5,179	5,165	5,031	5,120	4,874			15,432	15,084	30,516	5	154	15,437	15,238	30,675
定時制	206	223	182	180	168	163	63	28	619	594	1,213			619	594	1,213
計	5,353	5,402	5,347	5,211	5,288	5,037	63	28	16,051	15,678	31,729	5	154	16,056	15,832	31,888

(2) 市立学校全日制・定時制別生徒数(再掲)

区 分	本 科										
	1 学 年		2 学 年		3 学 年		4 学 年		合 計		
	男	女	男	女	男	女	男	女	男	女	計
全日制	105	151	123	112	96	125			324	388	712
定時制	160	139	135	115	121	102	51	22	467	378	845
計	265	290	258	227	217	227	51	22	791	766	1,557

(3) 定時制課程の昼夜別本科生徒数

区 分	昼	夜	昼・夜併置	計
本 校	363	209	641	1,213

(4) 外国人生徒数

区 分	生 徒 数
外 国 人 生 徒 数	38

(5) 設置者別全日制・定時制別生徒数(小学科別)

区 分		普 通 科			普通科系その他の学科													農 業 科						生物生産科		食農生産科	
					理 数 科		体 育 科		国際情報科		キャリア探求科		生活ビジネス科		計												
		男	女	計	男	女	男	女	男	女	男	女	男	女	男	女	計	男	女	男	女	男	女				
県立	全日	7,267	8,054	15,321	396	192	181	55	36	85	47	54	93	133	753	519	1,272	66	53	86	75	60	37				
	定時	154	203	357																							
	計	7,421	8,257	15,678	396	192	181	55	36	85	47	54	93	133	753	519	1,272	66	53	86	75	60	37				
市立	全日																										
	定時	250	233	483																							
	計	250	233	483																							
計	全日	7,267	8,054	15,321	396	192	181	55	36	85	47	54	93	133	753	519	1,272	66	53	86	75	60	37				
	定時	404	436	840																							
	計	7,671	8,490	16,161	396	192	181	55	36	85	47	54	93	133	753	519	1,272	66	53	86	75	60	37				

区 分		工業に関する学科																					
		電 気 科		電気情報科		情報技術科		建 築 科		設備システム科		環境土木科		土 木 科		工業化学科		化学工学科		デザイン科		工業技術科	
		男	女	男	女	男	女	男	女	男	女	男	女	男	女	男	女	男	女	男	女	男	女
県立	全日	760	20	81		219	17	251	102	90	26	88	7	200	16	396	47	85	27	59	272	68	
	定時																						
	計	760	20	81		219	17	251	102	90	26	88	7	200	16	396	47	85	27	59	272	68	
市立	全日																						
	定時	25	4																				
	計	25	4																				
計	全日	760	20	81		219	17	251	102	90	26	88	7	200	16	396	47	85	27	59	272	68	
	定時	25	4																				
	計	785	24	81		219	17	251	102	90	26	88	7	200	16	396	47	85	27	59	272	68	

区 分		商業に関する学科					家庭に関する学科															看護に関する学科	
		経営ビジネス科		計			家 政 科		生活デザイン科		生活創造科		服飾デザイン科		被服デザイン科		食物調理科		計			看 護	
		男	女	男	女	計	男	女	男	女	男	女	男	女	男	女	男	女	男	女	計	男	女
県立	全日	41	35	1,665	2,697	4,362	9	439	3	101	1	236	1	114	3	110	24	91	41	1,091	1,132	11	274
	定時																						
	計	41	35	1,665	2,697	4,362	9	439	3	101	1	236	1	114	3	110	24	91	41	1,091	1,132	11	274
市立	全日			112	86	198																	
	定時			34	28	62																	
	計			146	114	260																	
計	全日	41	35	1,777	2,783	4,560	9	439	3	101	1	236	1	114	3	110	24	91	41	1,091	1,132	11	274
	定時			34	28	62																	
	計	41	35	1,811	2,811	4,622	9	439	3	101	1	236	1	114	3	110	24	91	41	1,091	1,132	11	274

農業に関する学科																	工業に関する学科			
農業科学科		園芸科学科		畜産科学科		農業土木科		食品科学科		農業機械科		造園デザイン科		計			機 械 科		電子機械科	
男	女	男	女	男	女	男	女	男	女	男	女	男	女	男	女	計	男	女	男	女
71	35	110	162	43	68	101	5	33	80	112		63	54	745	569	1,314	1,041	17	564	8
71	35	110	162	43	68	101	5	33	80	112		63	54	745	569	1,314	1,041	17	564	8
																	81	1		
																	39	2		
																	120	3		
71	35	110	162	43	68	101	5	33	80	112		63	54	745	569	1,314	1,122	18	564	8
																	39	2		
71	35	110	162	43	68	101	5	33	80	112		63	54	745	569	1,314	1,161	20	564	8

							商業に関する学科															
ロボット電気科		テキスタイル工学科		計			商 業 科		国際経済科		ビジネス創造科		情報処理科		ビジネス情報科		情報ビジネス科		地域ビジネス科		ビ ジ ネ ス 科	
男	女	男	女	男	女	計	男	女	男	女	男	女	男	女	男	女	男	女	男	女	男	女
118	1	8	112	4,028	672	4,700	296	790	51	180	285	449	239	232	334	506	244	209	110	230	65	66
118	1	8	112	4,028	672	4,700	296	790	51	180	285	449	239	232	334	506	244	209	110	230	65	66
				81	1	82									112	86						
				64	6	70	34	28														
				145	7	152	34	28							112	86						
118	1	8	112	4,109	673	4,782	296	790	51	180	285	449	239	232	446	592	244	209	110	230	65	66
				64	6	70	34	28														
118	1	8	112	4,173	679	4,852	330	818	51	180	285	449	239	232	446	592	244	209	110	230	65	66

する	情報に関する 学科			福祉に関する 学科			その他の学科							総合学科							合計		
科	情 報 科			福 祉 科			環境科学科		地域生活科		計			総合学科		キャリア デザイン科		計					
計	男	女	計	男	女	計	男	女	男	女	男	女	計	男	女	男	女	男	女	計	男	女	計
285	85	30	115	11	87	98	38	76	42	83	80	159	239	460	448	142	111	602	559	1,161	15,288	14,711	29,999
																					154	203	357
285	85	30	115	11	87	98	38	76	42	83	80	159	239	460	448	142	111	602	559	1,161	15,442	14,914	30,356
														137	313			137	313	450	330	400	730
														107	83			107	83	190	455	350	805
														244	396			244	396	640	785	750	1,535
285	85	30	115	11	87	98	38	76	42	83	80	159	239	597	761	142	111	739	872	1,611	15,618	15,111	30,729
														107	83			107	83	190	609	553	1,162
285	85	30	115	11	87	98	38	76	42	83	80	159	239	704	844	142	111	846	955	1,801	16,227	15,664	31,891

4 教職員数
(1) 教員数

区 分		校 長		副 校 長		教 頭		主 幹 教 諭		指 導 教 諭		教 諭	
		男	女	男	女	男	女	男	女	男	女	男	女
本 務 者	全 日 制	42	10	21	1	49	11	51	7	69	35	1,225	701
	定 時 制	6	2	4		7	2	1		1	1	93	61
	計	48	12	25	1	56	13	52	7	70	36	1,318	762
兼 務 者	全 日 制							1		2	2	54	36
	定 時 制	3										1	
	計	3						1		2	2	55	36
区 分		養 護 教 諭		養 護 助 教 諭		栄 養 教 諭		講 師		合 計			
		男	女	男	女	男	女	男	女	男	女	計	
本 務 者	全 日 制		71		23			162	98	1,619	957	2,576	
	定 時 制		5		1		1	21	10	133	83	216	
	計		76		24		1	183	108	1,752	1,040	2,792	
兼 務 者	全 日 制		2		2			415	339	472	381	853	
	定 時 制		1		5			67	87	71	93	164	
	計		3		7			482	426	543	474	1,017	

(2) 市立学校の本務教員数(再掲)

区 分	校 長		副 校 長		教 頭		主 幹 教 諭		指 導 教 諭		教 諭	
	男	女	男	女	男	女	男	女	男	女	男	女
全 日 制		2			2		1	1			34	28
定 時 制	5	2	4		5	2	1			1	75	46
計	5	4	4		7	2	2	1		1	109	74

区 分	養 護 教 諭		養 護 助 教 諭		栄 養 教 諭		講 師		合 計			
	男	女	男	女	男	女	男	女	男	女	計	
全 日 制		2		1			8		45	34	79	
定 時 制		3					16	8	106	62	168	
計		5		1			24	8	151	96	247	

(3) 本務教員のうち教育委員会等事務従事者数

区 分	教育委員会事務従事者			学校勤務教員		理由別休職等教員				
	指導主事	教育委員会事務局等勤務者・その他	留学生・海外日本人学校派遣者	産休代替教職員	育児休業代替教員	教員組合事務専従者	職務上の負傷疾病	その他	育児休業	介護休業
人 数	22		1	8	45		1	7	49	

(4) 職員数(本務者)

区 分	事務職員等				実習助手		学校図書館事務員		技術職員		養護職員		校務技術員		警備員・その他		合 計		
	事務職員		その他		男	女	男	女	男	女	男	女	男	女	男	女	男	女	計
	男	女	男	女															
全 日 制	132	173	6	26	172	60	4	25	3				6	1	4	4	327	289	616
定 時 制	15	10	2	5	1							2	1				19	17	36
計	147	183	8	31	173	60	4	25	3		2		7	1	4	4	346	306	652

(5) 市立学校の本務職員数(再掲)

区 分	事務職員等				実習助手		学校図書館事務員		技術職員		養護職員		校務技術員		警備員・その他		合 計		
	事務職員		その他		男	女	男	女	男	女	男	女	男	女	男	女	男	女	計
	男	女	男	女															
全 日 制	3	2	2	2	2	3		1					1	1	1	1	9	10	19
定 時 制	9	3	2	5								2	1				12	10	22
計	12	5	4	7	2	3		1				2	2	1	1	1	21	20	41

IV 公立特別支援学校

1 学校数

設置者別学校数

区 分	特別支援学校
県 立	14
市 立	1
計	15

2 学級数

編制方式別学級数

※幼稚部の欄の3～5年は年齢(3～5歳)を表している。

区 分		複 式 学 級				単 式 学 級							合 計
		2個 学年	3個 学年	4個 学年	計	1年	2年	3年	4年	5年	6年	計	
特別 支 援 学 校	幼稚部								1	1		2	2
	小学部	19	1		20	32	32	34	27	30	30	185	205
	中学部	9			9	35	39	42				116	125
	高等部	16			16	60	53	54				167	183
	計	44	1		45	127	124	130	28	31	30	470	515

3 幼児児童生徒数

学年別幼児児童生徒数

※幼稚部の欄の3～5年は年齢(3～5歳)を表している。

区 分		1 年		2 年		3 年		4 年		5 年		6 年		合 計		
		男	女	男	女	男	女	男	女	男	女	男	女	男	女	計
特別 支 援 学 校	幼稚部							1		2				3		3
	小学部	104	42	97	44	117	39	99	30	95	32	84	43	596	230	826
	中学部	112	51	104	65	109	52							325	168	493
	高等部	217	125	205	115	219	96							641	336	977
	計	433	218	406	224	445	187	100	30	97	32	84	43	1,565	734	2,299

4 教職員数

(1) 教員数(本務者)

区 分	校 長		副 校 長		教 頭		主幹教諭		指導教諭		教 諭		養護教諭		養 護 助 教 諭		栄養教諭		講 師		合 計		
	男	女	男	女	男	女	男	女	男	女	男	女	男	女	男	女	男	女	男	女	男	女	計
特別支援学校	8	7	10	3	22	14	15	14	7	15	266	611		24		5		11	62	126	390	830	1,220

(2) 職員数(本務者)

区 分	事 務 職 員 等				実習助手		学 校 栄 養 職 員		寄 宿 舎 指 導 員		校 務 技 術 員		警備員・ そ の 他		合 計		
	事 務 職 員		そ の 他		男	女	男	女	男	女	男	女	男	女	男	女	計
	男	女	男	女													
特別支援学校	36	39	2	8	17	14		3	37	47		1	1	5	93	117	210

— B 学校一覧 ・ I 幼稚園 ・ 幼保連携型認定こども園 —

1 公立幼稚園

(1) 市町村別一覧

区 分	園 数			園 児 数						学 級 数	教（本 務 者） 数	職（本 務 者） 数
	計			三 歳	四 歳	五 歳	計					
	本 園	分 園	計				男	女	計			
岡 山 市	30		30	128	223	283	327	307	634	60	107	10
倉 敷 市	36		36	493	593	604	879	811	1,690	104	223	
津 山 市	2		2	31	46	44	67	54	121	9	29	4
玉 野 市	4		4	32	18	32	40	42	82	9	24	4
笠 岡 市	1		1			1		1	1	1	2	
井 原 市	13		13	51	60	54	83	82	165	25	32	
総 社 市	15		15	189	207	309	346	359	705	51	90	9
高 梁 市	6		6		2	2	1	3	4	1	2	
瀬 戸 内 市	6		6	28	47	65	78	62	140	13	20	
赤 磐 市	6		6	68	68	75	115	96	211	18	39	8
真 庭 市	1		1									
美 作 市	1		1	1	3	2	4	2	6	1	3	1
浅 口 市	3		3	29	35	40	58	46	104	8	11	
市 部 計	124		124	1,050	1,302	1,511	1,998	1,865	3,863	300	582	36
早 島 町	1		1	21	33	40	47	47	94	5	6	
都 窪 郡 計	1		1	21	33	40	47	47	94	5	6	
里 庄 町	2		2		18	34	25	27	52	4	6	
浅 口 郡 計	2		2		18	34	25	27	52	4	6	
鏡 野 町	1		1	3	4	5	7	5	12	3	4	
苫 田 郡 計	1		1	3	4	5	7	5	12	3	4	
西 粟 倉 村	1		1	9	7	4	12	8	20	3	9	1
英 田 郡 計	1		1	9	7	4	12	8	20	3	9	1
郡 部 計	5		5	33	62	83	91	87	178	15	25	1
県 計	129		129	1,083	1,364	1,594	2,089	1,952	4,041	315	607	37

(2) 園別一覧

番 号	園 名	郵 便 番 号	所 在 地	電 話 番 号	設 置 者	園 長 名	園 児 数				学 級 数	教 員 数	職 員 数	本 務 者 数	本 務 者 数
							三 歳	四 歳	五 歳	計					
岡 山 市 (本園30)															
1	御 野	700-0803	北区北方4-1-1	(086) 222-0075	岡 山 市	服 部 孝 子	7	17	20	44	3	8	1		
2	鯉 山	701-1341	北区吉備津1736-5	(086) 287-5820	"	戸 川 和 美	8	8	3	19	2	4	1		
3	三 門	700-0054	北区下伊福西町1-30	(086) 253-3770	"	六 車 千 恵	9	15	14	38	3	4	1		
4	牧 石	701-2142	北区玉柏2094-2		"	(休 園)									
5	大 野	700-0064	北区大安寺南町2-8-23	(086) 252-1770	"	安 田 正 子		7	6	13	2	3			
6	石 井	700-0031	北区富町2-9-30	(086) 252-4051	"	加藤 美由紀		1	2	3	1	8			
7	吉 備 西	701-0164	北区撫川1243-2	(086) 293-0148	"	植 月 洋 子	3	7	7	17	3	4			
8	吉 備 東	701-0153	北区庭瀬210-2	(086) 293-1094	"	成 澤 尚 美	10	17	28	55	3	4			
9	桃 丘	701-1221	北区芳賀5112-2	(086) 284-7374	"	西 田 智 子	3			3	1	3	1		
10	横 井	701-1145	北区横井上194	(086) 294-4249	"	宮 本 奈々	5	9	12	26	3	4			
11	旭 東	703-8276	中区門田屋敷本町1-5	(086) 272-1859	"	延 堂 雅 美			2	2	1	2			
12	三 勲	703-8236	中区国富1-7-13	(086) 272-0526	"	三 宅 美 和	3	4	10	17	3	4	1		
13	旭 操	703-8264	中区倉富171-2	(086) 276-1347	"	奥 山 淑 子		5	6	11	1	2			
14	竜 之 口	703-8201	中区四御神266	(086) 279-4677	"	原 田 利 枝		4	11	15	2	3	1		
15	幡 多	703-8233	中区高屋220-3	(086) 272-3460	"	山 田 千 鶴 子	20	14	22	56	3	5			
16	平 井	703-8282	中区平井3-927-1	(086) 277-2124	"	重 松 希 代 子	7	14	13	34	3	4			
17	富 山	703-8262	中区福泊233	(086) 277-7709	"	砂 子 桃 子	9	18	21	48	3	6			
18	操 南	702-8006	中区藤崎65-5	(086) 277-7434	"	藤 田 恵	13	11	15	39	3	4			
19	操 明	702-8006	中区藤崎721-3	(086) 276-1682	"	永 島 直 子		7	11	18	2	4	1		
20	可 知	704-8173	東区可知1-390	(086) 943-3542	"	松 原 雅 恵	7	6	9	22	3	4	1		
21	角 山	709-0615	東区才崎360-1		"	(休 園)									
22	芥 子 山	704-8183	東区西大寺松崎144-1	(086) 943-7480	"	矢 野 麻 里	13	21	18	52	3	5	1		
23	御 休	709-0603	東区西祖187-1		"	(休 園)									
24	平 島	709-0631	東区東平島1269-3	(086) 297-4314	"	山 本 由 美	1	3	5	9	2	4			
25	芳 田	700-0944	南区泉田411	(086) 241-0892	"	難 波 真 理			5	5	1	2			
26	小 串	702-8016	南区小串3489		"	(休 園)									
27	福 田	701-0203	南区古新田1190-1	(086) 282-2840	"	甘 中 嘉 美	10	11	16	37	3	6			
28	平 福	702-8043	南区平福2-4-7	(086) 264-2463	"	内 藤 玲 子		9	6	15	2	3			
29	福 浜	702-8033	南区福富東2-1-1	(086) 262-1621	"	花 岡 美 和		9	9	18	2	4	1		
30	芳 明	700-0955	南区万倍98	(086) 241-8821	"	中 村 美 絵		6	12	18	2	3			
計							128	223	283	634	60	107	10		
倉 敷 市 (本園36)															
31	倉 敷	710-0046	中央2-7-1	(086) 422-0318	倉 敷 市	八 幡 益 美	9	12	13	34	3	7			
32	倉 敷 東	710-0056	鶴形2-8-23	(086) 422-2544	"	濱 邊 真 由 美	7	7	9	23	2	7			
33	老 松	710-0826	老松町4-11-29	(086) 422-7279	"	守 屋 恭 子	35	36	40	111	6	12			
34	万 寿	710-0062	浜町2-3-1	(086) 422-2734	"	高 尾 泰 子	21	25	27	73	3	5			
35	万 寿 東	710-0047	大島202-2	(086) 424-3179	"	佐 藤 賢 三	8	11	6	25	2	4			
36	大 高	710-0837	沖新町96-1	(086) 422-3176	"	川 上 智 華 子	54	47	47	148	7	15			
37	葦 高	710-0834	笹沖23	(086) 425-0921	"	古 賀 美 希 子	27	33	26	86	5	9			
38	中 島	710-0803	中島717	(086) 465-2811	"	中 曾 博 之	14	19	21	54	3	5			
39	粒 江	710-0034	粒江1726	(086) 422-7002	"	松 井 秀 俊	6	9	10	25	2	5			
40	中 庄	710-0016	中庄2700	(086) 462-1984	"	阿 部 弘 文	18	15	18	51	3	6			
41	帯 江	710-0026	加須山466-2	(086) 429-1300	"	三 宅 徹	13	14	21	48	3	6			
42	菅 生	710-0004	西坂738	(086) 463-0275	"	中 山 斉	5	11	17	33	3	5			
43	豊 洲	710-0013	中帯江148-1	(086) 421-4141	"	西 薊 保 夫			6	6	1	3			
44	茶 屋 町 東	710-1102	茶屋町早沖442	(086) 428-0106	"	岸 下 美 恵	25	40	39	104	6	10			

番 号	園 名	郵便 番号	所 在 地	電 話 番 号	設 置 者	園 長 名	園 児 数				学 級 数	教 員 数 (本 務 者 数)	職 員 数 (本 務 者 数)
							三 歳	四 歳	五 歳	計			
45	茶屋町西	710-1101	茶屋町291-5	(086) 428-0807	倉敷市	河合 重人	14	23	18	55	3	5	
46	西阿知	710-0806	西阿知町西原1003	(086) 465-2029	〃	田辺 順子	43	60	53	156	6	9	
47	第一福田	712-8044	東塚3-1-1	(086) 455-7584	〃	小松原 賢久	11	17	8	36	3	10	
48	第二福田	712-8046	福田町古新田620-2	(086) 455-6879	〃	藤野 祐子	21	30	23	74	3	7	
49	第四福田	712-8032	北畝3-8-1	(086) 455-7829	〃	藤本 由美		1	6	7	1	3	
50	旭 丘	712-8011	連島町連島2239	(086) 444-9979	〃	山神 勝昭	13	22	13	48	3	7	
51	連 島	712-8002	連島町亀島新田126	(086) 444-8018	〃	船橋 真理子	12	6	10	28	2	4	
52	連 島 南	712-8006	連島町鶴新田1705	(086) 444-7979	〃	岡本 由美	18	17	23	58	3	7	
53	天 城	710-0132	藤戸町天城2276	(086) 428-1027	〃	長谷川 さおり	10	14	19	43	3	5	
54	味 野	711-0914	児島味野城2-1-34	(086) 472-2686	〃	小林 幸恵	9	3	8	20	2	7	
55	稗 田	711-0937	児島稗田町793	(086) 472-4068	〃	藤村 利晴	3	3	5	11	2	4	
56	郷 内	710-0142	林870	(086) 485-0347	〃	原 道子	10	5	14	29	2	4	
57	玉 島	713-8122	玉島中央町3-8-1	(086) 522-2293	〃	山根 美和	19	22	37	78	4	12	
58	上 成	713-8101	玉島上成1143-1	(086) 522-4522	〃	藤澤 信義	4	6	5	15	2	4	
59	長 尾	710-0251	玉島長尾2608	(086) 522-4564	〃	片岡 琢雄	14	9	7	30	2	5	
60	富 田	713-8113	玉島八島1760-3	(086) 522-4565	〃	虫明 恒男	3	5		8	1	3	
61	船 穂	710-0261	船穂町船穂2864	(086) 552-2415	〃	中藤 雅子	21	33	23	77	4	7	
62	川 辺	710-1313	真備町川辺718	(0866) 98-2117	〃	池田 文恵	8	12	9	29	2	4	
63	岡 田	710-1311	真備町岡田625-2	(0866) 98-2490	〃	田中 浩子	4	10	6	20	2	5	
64	菌	710-1305	真備町市場4351	(0866) 98-4053	〃	池田 栄一			4	4	1	3	
65	二 万	710-1315	真備町上二万2493	(0866) 98-2489	〃	田中 始子	4	6	6	16	2	4	
66	箭 田	710-1301	真備町箭田1858	(0866) 98-2116	〃	原 正男	10	10	7	27	2	5	
計							493	593	604	1,690	104	223	
津山市(本園2)													
67	つやま西	708-0013	二宮1982-2	(0868) 32-8071	津山市	内田 弘華	9	15	16	40	3	13	2
68	つやま東	708-1125	高野本郷1270-1	(0868) 20-1971	〃	廣野 雅子	22	31	28	81	6	16	2
計							31	46	44	121	9	29	4
玉野市(本園4)													
69	田 井	706-0001	田井3-22-36	(0863) 31-0746	玉野市	片山 佳子	12	7	11	30	3	7	1
70	宇 野	706-0011	宇野2-14-16	(0863) 21-3047	〃	藤本 実徳	7	3	6	16	2	5	1
71	日 比	706-0024	御崎2-3-7	(0863) 81-7069	〃	三浦 玲子	2		7	9	1	5	1
72	荘 内	706-0132	用吉1102	(0863) 71-2283	〃	三鍋 直美	11	8	8	27	3	7	1
計							32	18	32	82	9	24	4
笠岡市(本園1)													
73	北 木 西	714-0301	北木島町7887-42	(080) 9288-9662	笠岡市	妹尾 清伸			1	1	1	2	
計									1	1	1	2	

番 号	園 名	郵便 番号	所 在 地	電 話 番 号	設 置 者	園 長 名	園 児 数				学 級 数	教 員 数 (本 務 者 数)	職 員 数 (本 務 者 数)	
							三 歳	四 歳	五 歳	計				
井 原 市 (本園13)														
74	高 屋	715-0024	高屋町1417	(0866) 67-0138	井 原 市	谷 扶美恵	4	5	3	12	2	3		
75	大 江	715-0023	大江町2953	(0866) 67-0130	〃	西江 利文	2	3	5	10	2	3		
76	稲 倉	715-0017	下稲木町949-6		〃	(休 園)								
77	県 主	715-0005	門田町712-1	(0866) 62-3961	〃	瀧本 薫子		1	2	3	1	1		
78	木 之 子	715-0004	木之子町3047-1	(0866) 62-1818	〃	瀧本 薫子	3	2	1	6	2	3		
79	荏 原	715-0003	東江原町2788-1	(0866) 62-3971	〃	斎藤 正幸	1	5	3	9	2	1		
80	西 江 原	715-0006	西江原町1414	(0866) 62-1609	〃	阪谷 佳美	8	10	4	22	4	7		
81	野 上	715-0001	野上町3218-1	(0866) 63-1340	〃	平木 康晴	1		1	2	1	1		
82	青 野	715-0012	青野町2575-1	(0866) 62-6854	〃	佐藤 朗弘	1	2	1	4	1	1		
83	井 原	715-0019	井原町1123-5	(0866) 62-0575	〃	倉田 洋子	1	5	7	13	2	3		
84	出 部	715-0021	上出部町318	(0866) 62-0821	〃	妹山 典子	19	15	16	50	3	4		
85	芳 井	714-2111	芳井町吉井4103-1	(0866) 72-0429	〃	河合 智彦	2	4	4	10	2	3		
86	美 星	714-1411	美星町大倉2456-5	(0866) 87-4178	〃	増成 陽子	9	8	7	24	3	2		
計							51	60	54	165	25	32		
総 社 市 (本園15)														
87	総 社	719-1126	総社2-17-15	(0866) 93-4303	総 社 市	河原 浩子	35	39	52	126	6	16	1	
88	総 社 南	719-1131	中央3-9-101	(0866) 93-5280	〃	平田 茂美	18	29	33	80	4	9	1	
89	総 社 北	719-1106	泉1-192	(0866) 93-2205	〃	富森 智美	8	5	14	27	3	5	2	
90	常 盤	719-1137	駅南1-13-8	(0866) 92-4408	〃	井手口 裕子	34	46	68	148	7	16	1	
91	三 須	719-1123	上林303-1	(0866) 92-0426	〃	井口 佐規子	21	10	18	49	3	4		
92	服 部	719-1112	窪木885-5	(0866) 92-0323	〃	小泉 和華子	19	11	25	55	3	4	2	
93	阿 曾	719-1103	西阿曾141	(0866) 99-9130	〃	本行 一江	7	8	13	28	3	7		
94	池 田	719-1152	見延1911		〃	(休 園)								
95	秦	719-1142	秦2987	(0866) 95-8930	〃	石井 直子	2	2	4	8	3	3		
96	神 在	719-1144	富原407-1	(0866) 93-0687	〃	岡 美佐子		2	4	6	2	3		
97	久 代	710-1201	久代4584	(0866) 96-0423	〃	平田 直巳	10	5	11	26	3	4		
98	山 田	710-1202	山田205-1	(0866) 96-0927	〃	下田 和浩	3	2	4	9	3	2	1	
99	新 本	710-1203	新本7274	(0866) 96-0928	〃	江本 洋子	1	2	9	12	3	3		
100	山 手	719-1162	岡谷627	(0866) 92-0581	〃	藤井 祥子	22	35	42	99	5	11	1	
101	昭和五つ星 学 園	719-1311	美袋245-1	(0866) 99-1567	〃	岸 越 緑	9	11	12	32	3	3		
計							189	207	309	705	51	90	9	
高 梁 市 (本園6)														
102	津 川	716-0002	津川町今津1069-2		高 梁 市	(休 園)								
103	川 面	719-2121	川面町1801-1		〃	(休 園)								
104	巨 瀬	716-1311	巨瀬町4972-5		〃	(休 園)								
105	中 井	719-2402	中井町西方301-1		〃	(休 園)								
106	玉 川	716-0052	玉川町玉1528-2		〃	(休 園)								
107	福 地	716-0064	落合町福地1578	(0866) 42-4136	〃	片岡 一公		2	2	4	1	2		
計								2	2	4	1	2		

番 号	園 名	郵便 番号	所 在 地	電 話 番 号	設 置 者	園 長 名	園 児 数				学 級 数	教 員 数 （本 務者 数）	職 員 数 （本 務者 数）	
							三 歳	四 歳	五 歳	計				
瀬戸内市（本園6）														
108	牛 窓 東	701-4302	牛窓町牛窓4433-8	(0869) 34-2104	瀬戸内市	阿部 かおり	1	3	4	8	3	3		
109	牛 窓 西	701-4303	牛窓町鹿忍2205		〃	（ 休 園 ）								
110	邑 久	701-4246	邑久町山田庄736	(0869) 22-0027	〃	片岡 美恵子	4	21	39	64	4	7		
111	美 和	701-4262	長船町東須恵1666		〃	（ 休 園 ）								
112	国 府	701-4275	長船町福里839	(0869) 26-3446	〃	藪野 正子	14	12	11	37	3	5		
113	行 幸	701-4276	長船町服部160-1	(0869) 26-3447	〃	浜田 優子	9	11	11	31	3	5		
計							28	47	65	140	13	20		
赤 磐 市（本園6）														
114	山 陽	709-0811	高屋434	(086) 955-0309	赤 磐 市	射矢 雅世	21	16	16	53	3	4		
115	山 陽 西	709-0827	山陽3-10	(086) 955-8787	〃	入澤 香織	3	6	5	14	3	4	2	
116	ひ か り	709-0802	桜が丘西3-30	(086) 955-3811	〃	伊永 智美	21	21	25	67	3	12	2	
117	山 陽 北	709-0802	桜が丘西9-13-1	(086) 955-8155	〃	今井 順子	12	14	19	45	3	8	2	
118	い わ な し	709-0704	沢原357	(086) 995-0551	〃	太田 直子	4	2	2	8	3	3		
119	桜 が 丘	709-0721	桜が丘東6-6-692	(086) 995-1275	〃	難波 則子	7	9	8	24	3	8	2	
計							68	68	75	211	18	39	8	
真 庭 市（本園1）														
120	草 加 部	719-3205	草加部538		真 庭 市	（ 休 園 ）								
計														
美 作 市（本園2）														
121	土 居	709-4244	土居174	(0868) 75-0246	美 作 市	山田 史子	1	3	2	6	1	3	1	
計							1	3	2	6	1	3	1	
浅 口 市（本園3）														
122	金 光	719-0104	金光町占見新田288-1	(0865) 42-3016	浅 口 市	小野 力矢	8	17	15	40	3	4		
123	鴨 方 東	719-0243	鴨方町鴨方141	(0865) 44-3435	〃	川上 展弘	14	12	18	44	3	4		
124	鴨 方 西	719-0241	鴨方町小坂東2207	(0865) 44-3650	〃	藤井 洋子	7	6	7	20	2	3		
計							29	35	40	104	8	11		
都 窪 郡（本園1）														
125	早 島	701-0303	早島町前潟138	(086) 482-0005	早 島 町	大倉 尚志	21	33	40	94	5	6		
計							21	33	40	94	5	6		
浅 口 郡（本園2）														
126	里 庄 東	719-0301	里庄町里見6606-3	(0865) 64-2379	里 庄 町	森延 将司		12	17	29	2	3		
127	里 庄 西	719-0302	里庄町新庄5774	(0865) 64-2202	〃	瀧川 武史		6	17	23	2	3		
計								18	34	52	4	6		
苫 田 郡（本園1）														
128	郷	708-0342	鏡野町薪森原721-1	(0868) 54-0407	鏡 野 町	内田 昌子	3	4	5	12	3	4		
計							3	4	5	12	3	4		
英 田 郡（本園1）														
129	西 栗 倉	707-0504	西栗倉村長尾1567	(0868) 79-2202	西栗倉村	熊谷 美加	9	7	4	20	3	9	1	
計							9	7	4	20	3	9	1	

2 国立幼稚園一覧

園 名	郵便番号	所在地	電話番号	設置者	園長名	園 児 数				学級数	教員（本務者）数	職員（本務者）数
						三歳	四歳	五歳	計			
岡 山 大 学 附 属	703-8281	岡山市中区 東山2-9-20	(086) 272-0260	国立大学法人 岡山大学	鶴海 明子	35	31	43	109	6	8	

3 私立幼稚園一覧

※は幼稚園型認定こども園

番 号	園 名	郵便 番号	所 在 地	電 話 番 号	設 置 者	園 長 名	園 児 数				学 級 数	教 員 （ 本 務 者 ） 数	職 員 （ 本 務 者 ） 数
							三 歳	四 歳	五 歳	計			
岡 山 市（本園13）													
1	岡 山 聖 園 マ リ ア	700-0814	北区天神町 6-34	(086) 223-6447	学校法人 みその学園	服 部 大 介	13	24	26	63	3	8	3
2	岡 山 聖 園	700-0861	北区清輝橋 3-8-26	(086) 232-1771	学校法人 みその学園	高 田 早 苗	36	38	41	115	7	14	4
3	内 山 下 （ ※ ）	700-0823	北区丸の内 2-6-5	(086) 222-5675	学校法人 内山下 保 育 会	岸 本 晴 美	40	49	58	147	7	16	2
4	あ け ぼ の	702-8053	南区築港栄町 23-32	(086) 262-1309	学校法人 由良学園	戸 田 順 子	35	23	40	98	7	13	2
5	つ し ま （ ※ ）	700-0085	北区津島南 1-3-9	(086) 252-0171	学校法人 大森学園	片 平 万 寿 子	86	84	82	252	11	20	2
6	ノートルダム 清 心 女 子 大 学 附 属	700-8516	北区伊福町 2-16-9	(086) 253-4780	学校法人 ノートルダム 清 心 学 園	近 藤 百 合 恵	55	60	57	172	8	13	2
7	山 陽 学 園 短 期 大 学 附 属	703-8501	中区平井 1-13-69	(086) 273-7247	学校法人 山陽学園	毛 利 猛	21	30	33	84	5	7	1
8	中 仙 道	700-0964	北区中仙道 2-10-17	(086) 241-5558	学校法人 虫明学園	虫 明 安 子	85	53	49	187	9	16	
9	朝 日 塾	700-0955	南区万倍 30-20	(086) 243-4111	学校法人 朝日学園	永 野 和 子	62	39	51	152	9	35	8
10	認 定 こ ど も 園 就 実 こ ど も 園 （ ※ ）	703-8258	中区西川原 15-1	(086) 206-2112	学校法人 就実学園	佐 田 も と 子	34	33	42	109	6	8	
11	しいのみこども園 （ ※ ）	709-0625	東区上道北方 590	(086) 279-9850	学校法人 のぞみ学園	後 藤 尚 美	7	14	16	37	2	5	4
12	第一ひかりこども園 （ ※ ）	702-8056	南区築港新町 2-17-10	(086) 262-2602	学校法人 ひかり学園	永 倉 正 嗣	64	63	83	210	9	43	5
13	第二ひかりこども園 （ ※ ）	702-8026	南区浦安本町 33	(086) 263-7492	学校法人 ひかり学園	永 倉 正 嗣	74	78	79	231	9	54	3
計							612	588	657	1,857	92	252	36

園名	郵便番号	所在地	電話番号	設置者	園長名	園児数				学級数	教員（本務者）数	職員（本務者）数	
						三歳	四歳	五歳	計				
倉敷市（本園15）													
14	御国	710-0055	阿知3-20-7	(086)425-0141	学校法人御國学園	松井大圓	30	28	34	92	7	14	4
15	同心	710-0812	北浜町5-7	(086)422-4727	学校法人同心学園	垣内敏彦	66	65	68	199	8	13	5
16	慈愛	712-8063	水島南幸町1-9	(086)444-9236	学校法人慈愛学園	神原彰仁	52	52	60	164	10	15	2
17	みのり	710-0801	酒津1711-1	(086)425-2351	学校法人みのり学園	松井祥子	12	10	15	37	3	8	
18	しらゆり	710-0015	中庄団地5-4	(086)462-9786	学校法人尾形学園	尾形恭介	38	42	45	125	8	15	2
19	認定こども園 まこと幼稚園 （※）	712-8007	鶴の浦1-4-11	(086)444-3916	学校法人誠之学園	倉田美知子	46	30	52	128	9	20	2
20	勇崎	713-8125	玉島勇崎984	(086)528-0555	学校法人勇崎学園	林洋代	18	17	13	48	3	8	
21	敬愛	713-8126	玉島黒崎4591	(086)528-1526	学校法人敬愛学園	永宗智子	4	4	3	11	3	8	
22	倉敷マリア・インマクラダ	712-8032	北畝2-17-37	(086)455-4413	学校法人マリア学院	畑元かおり	40	34	37	111	4	9	2
23	第二敬愛	713-8124	玉島柏台2-7-16	(086)522-1221	学校法人敬愛学園	永宗智子	12	11	12	35	3	12	1
24	奈良佐保学 短 期 大 学 附 属 倉 敷	710-0011	徳芳869-116	(086)462-7611	学校法人佐保会学園	橋爪操	17	19	14	50	3	7	2
25	認定こども園 あさひ幼稚園 （※）	712-8044	東塚7-13-13	(086)456-2533	学校法人岡本学園	岡本壯二	111	102	107	320	14	47	7
26	認定こども園 海星幼稚園 （※）	713-8122	玉島中央町1-4-20	(086)526-7748	学校法人淳心学院	山下弘子	65	50	53	168	8	23	3
27	認定こども園 竹中幼稚園 （※）	710-0056	鶴形1-5-15	(086)422-2827	学校法人竹中学園	小山光子	44	31	36	111	6	18	2
28	認定こども園 第二まこと幼稚園 （※）	712-8007	鶴の浦2-3-10	(086)444-3094	学校法人誠之学園	岡本由香里	83	73	74	230	10	30	5
計							638	568	623	1,829	99	247	37
津山市（本園2）													
29	明星	708-0872	平福875-1	(0868)28-1093	学校法人明星学園	柳二郎	16	15	10	41	4	9	1
30	美作大学 附 属	708-0003	北園町75	(0868)22-7500	学校法人美作学園	浦上みゆき	36	38	39	113	6	11	4
計							52	53	49	154	10	20	5
私立計							1,302	1,209	1,329	3,840	201	519	78

4 公立幼保連携型認定こども園

(1) 市町村別一覧

区 分	園 数			園 児 数									学 級 数	教育・（本務者） 保育職員数	職（本務者） 員数
	計			○ 歳	一 歳	二 歳	三 歳	四 歳	五 歳	計					
	本 園	分 園	計							男	女	計			
岡 山 市	24		24	126	316	380	839	848	904	1,793	1,620	3,413	156	496	45
倉 敷 市	10		10	15	87	103	288	306	315	594	520	1,114	52	146	19
津 山 市	1		1	6	17	24	32	32	31	67	75	142	6	32	1
笠 岡 市	6		6	12	29	32	53	48	88	137	125	262	15	83	15
総 社 市	2		2	6	46	62	102	100	108	226	198	424	12	61	15
高 梁 市	4		4	7	34	43	70	69	62	146	139	285	15	84	20
新 見 市	8		8	3	32	46	79	81	82	167	156	323	23	89	18
備 前 市	9	1	10	27	68	85	130	135	125	283	287	570	35	107	8
真 庭 市	7		7	13	54	76	138	145	130	278	278	556	35	115	28
美 作 市	4		4	10	49	62	96	87	109	209	204	413	18	62	15
浅 口 市	2		2	4	12	14	50	40	41	81	80	161	8	17	
市 部 計	77	1	78	229	744	927	1,877	1,891	1,995	3,981	3,682	7,663	375	1,292	184
和 気 町	3		3	8	38	44	43	65	67	130	135	265	13	45	7
和 気 郡 計	3		3	8	38	44	43	65	67	130	135	265	13	45	7
矢 掛 町	1		1	7	30	28	33	48	35	94	87	181	6	31	7
小 田 郡 計	1		1	7	30	28	33	48	35	94	87	181	6	31	7
奈 義 町	1		1	3	27	34	53	51	44	99	113	212	6	51	8
勝 田 郡 計	1		1	3	27	34	53	51	44	99	113	212	6	51	8
吉備中央町	4		4	5	16	41	39	42	45	87	101	188	12	33	8
加 賀 郡 計	4		4	5	16	41	39	42	45	87	101	188	12	33	8
郡 部 計	9		9	23	111	147	168	206	191	410	436	846	37	160	30
県 計	86	1	87	252	855	1,074	2,045	2,097	2,186	4,391	4,118	8,509	412	1,452	214

(2) 園別一覧

番 号	園 名	郵便 番号	所 在 地	電 話 番 号	設 置 者	園 長 名	園 児 数							学 級 数	教 育 ・ 保 育 職 員 数	職 員 数 (本 務 者 数)
							○ 歳	一 歳	二 歳	三 歳	四 歳	五 歳	計			
岡 山 市 (本園24)																
1	南方岡山中央	700-0807	北区南方1-3-30	(086) 222-2182	岡 山 市	吉 崎 正 美	5	29	28	49	48	51	210	9	32	2
2	鹿 田	700-0912	北区大供表町16-10	(086) 223-4943	〃	馬 上 富 美	9	20	30	62	63	73	257	11	30	2
3	岡 南	700-0851	北区七日市西町1-14	(086) 223-9879	〃	小見山 順子	7	16	15	37	36	35	146	6	27	2
4	今	700-0975	北区今7-16-43	(086) 241-6819	〃	鈴 木 恵 子	7	13	11	45	49	47	172	7	24	2
5	陵 南	701-0135	北区東花尻266-1	(086) 293-4455	〃	岡 崎 典 子	4	10	14	38	41	46	153	7	16	2
6	伊 島	700-0012	北区いずみ町9-18	(086) 252-3682	〃	松 原 育 代	5	11	13	38	45	52	164	7	17	2
7	中 山	701-1211	北区一宮638-3	(086) 284-0158	〃	宮本 満喜代	7	13	14	33	38	39	144	7	18	2
8	野 谷	701-1144	北区栢谷1724-3	(086) 294-3610	〃	山 根 玲 子	2	5	8	15	12	16	58	4	10	1
9	庄 内	701-1353	北区三手15-1	(086) 287-5305	〃	法 花 弘 子	5	15	19	41	48	49	177	7	20	2
10	あ し も り	701-1462	北区大井407-1	(086) 295-0268	〃	田 村 晴 美	3	8	10	20	20	21	82	4	16	1
11	御 津 金 川	709-2133	北区御津金川476	(086) 942-4376	〃	若 林 要	4	13	15	21	26	22	101	4	14	1
12	建 部	709-3131	北区建部町市場330	(086) 482-2152	〃	檜 谷 知 佐	2	8	8	10	11	12	51	4	10	2
13	宇 野	703-8235	中区西川原351-12	(086) 272-2472	〃	綾 塚 敬 子	8	16	19	41	41	43	168	7	33	2
14	旭 竜	703-8252	中区高島1-5-7	(0868) 74-2004	〃	古 川 啓 子	9	16	21	41	41	49	177	7	25	2
15	政 田 開 成	704-8165	東区政津961-19	(086) 222-4580	〃	櫻 井 敬 子	4	5	7	13	17	7	53	3	11	1
16	西 大 寺	704-8112	東区西大寺上1-19-23	(086) 942-4376	〃	坂 本 京 子	11	27	31	54	58	57	238	11	38	2
17	太 伯	704-8138	東区神崎町22-1	(086) 251-2121	〃	寺 谷 育 巳	3	10	13	26	27	31	110	5	17	2
18	千 種	709-0845	東区瀬戸町鍛冶屋178-1	(086) 259-1532	〃	渡 邊 美 由 岐	2	9	17	25	28	24	105	6	15	2
19	妹 尾	701-0206	南区箕島1024-2	(086) 287-5551	〃	田 口 佳 子	3	7	10	26	28	41	115	6	16	2
20	興 除	701-0213	南区中畦645-11	(086) 259-0670	〃	平 石 千 佳 子	3	15	17	39	37	32	143	7	23	3
21	錦	701-0221	南区藤田610-11	(086) 272-0160	〃	岡 部 雅 美	7	15	20	40	28	33	143	7	27	2
22	灘 崎	709-1215	南区片岡188	(086) 362-0950	〃	兼 光 香 代 子	5	12	14	40	30	41	142	6	17	2
23	浦 安 芳 泉	702-8026	南区浦安本町51-3	(086) 262-5005	〃	岸 桂 子	5	8	10	54	49	55	181	7	23	2
24	甲 浦	702-8013	南区飽浦322-1	(086) 267-2051	〃	東 平 み ゆ き	6	15	16	31	27	28	123	7	17	2
計							126	316	380	839	848	904	3,413	156	496	45
倉 敷 市 (本園10)																
25	中 洲	710-0802	水江1594-1	(086) 465-1310	倉 敷 市	井 上 直 子				45	53	55	153	9	19	3
26	庄	701-0111	上東1051-1	(086) 462-2661	〃	大 崎 円				50	53	57	160	9	16	2
27	第 五 福 田	712-8057	水島東千鳥町4-21	(086) 444-8679	〃	中 田 稔 里	3	10	11	19	23	22	88	3	12	2
28	柳 田	711-0911	児島小川9-3-1	(086) 472-3685	〃	安 部 康 代		9	13	25	24	23	94	4	12	1
29	琴 浦 西	711-0906	児島下の町5-3-15	(086) 472-3318	〃	千 田 浩 子	3	14	12	34	35	41	139	7	18	2
30	乙 島 東	713-8103	玉島乙島7416-6	(086) 522-3018	〃	森 郁 子		5	7	25	20	22	79	3	13	1
31	穂 井 田	713-8112	玉島陶1852-1	(086) 526-0354	〃	甲 斐 有 紀 子		10	12	18	17	19	76	3	13	2
32	田 の 口	711-0903	児島田の口3-13-16	(086) 477-7346	〃	百 田 京 子	1	8	11	16	15	17	68	3	11	2
33	まきびの里	710-1306	真備町有井1270	(086) 698-0022	〃	藤 田 由 美	7	19	26	34	41	37	164	6	18	2
34	豊 洲	710-0027	西田404-2	(086) 482-2152	〃	柳 井 理 夏	1	12	11	22	25	22	93	5	14	2
計							15	87	103	288	306	315	1,114	52	146	19
津 山 市 (本園1)																
35	勝北風の子	708-1205	新野東600-1	(0868) 36-8844	津 山 市	山 下 智 子	6	17	24	32	32	31	142	6	32	1
計							6	17	24	32	32	31	142	6	32	1

番 号	園 名	郵便 番号	所 在 地	電 話 番 号	設 置 者	園 長 名	園 児 数							学 級 数	教 育 ・ 保 育 職 員 数	職 員 数 (本 務 者 数)
							○ 歳	一 歳	二 歳	三 歳	四 歳	五 歳	計			
笠 岡 市 (本園6)																
36	青 空	714-0046	カプト南町188	(0865) 67-3164	笠 岡 市	細川 映理子	4	7	11	11	14	20	67	3	17	3
37	ひまわり	714-0095	八番町1-5	(0865) 62-2310	〃	永原 悦子	2	3	5	16	8	23	57	3	13	5
38	み の り	714-0001	走出4100-1	(0865) 65-0204	〃	山下 美香	3	1		3	7	11	25	2	8	2
39	あやめの杜	714-0011	吉田2376-1	(0865) 65-1002	〃	城戸 美代子	1	7	5	3	8	8	32	2	10	2
40	にじいろ	714-0081	笠岡3031-6	(0865) 62-2949	〃	原田 悦子				3	2	6	11	2	16	
41	お ひ さ ま	714-0066	用之江2318-2	(0865) 66-1701	〃	料治 聡子	2	11	11	17	9	20	70	3	19	3
計							12	29	32	53	48	88	262	15	83	15
総 社 市 (本園2)																
42	いじりの	719-1154	井尻野1722	(0866) 92-3655	総 社 市	浅沼 晃子	3	19	34	52	49	54	211	6	31	6
43	き よ ね	719-1172	清音軽部762	(0866) 94-0104	〃	多田 仁美	3	27	28	50	51	54	213	6	30	9
計							6	46	62	102	100	108	424	12	61	15
高 梁 市 (本園4)																
44	有 漢	716-1321	有漢町有漢3328-3	(0866) 57-3020	高 梁 市	堀江 典子		6	7	13	11	12	49	3	20	7
45	成 羽	716-0121	成羽町成羽2251-1	(0866) 42-2011	〃	川口 尚子	3	11	16	23	17	12	82	3	24	6
46	川 上	716-0201	川上町地頭1365	(0866) 48-3133	〃	井上 宏美	1	3	4	5	10	8	31	3	17	2
47	高 梁	716-0029	向町21-2	(0866) 22-2423	〃	藤森 元子	3	14	16	29	31	30	123	6	23	5
計							7	34	43	70	69	62	285	15	84	20
新 見 市 (本園8)																
48	新 見 中 央	718-0011	新見1874	(0867) 72-0461	新 見 市	小谷 真理子				17	10	19	46	3	10	2
49	新 見 南	718-0013	正田27-5	(0867) 72-3334	〃	難波 みゆき	2	5	16	15	16	12	66	3	16	4
50	上 市	718-0005	上市433	(0867) 72-1600	〃	吉澤 晃枝				10	16	12	38	3	7	1
51	熊 谷	718-0001	上熊谷3761-2	(0867) 78-1133	〃	藤野 敦子		2	2	6	2		12	2	6	3
52	大 佐	719-3503	大佐小阪部1509-1	(0867) 98-3403	〃	藤野 晃美	1	6	3	7	12	15	44	3	13	2
53	神 代	719-3611	神郷下神代3952	(0867) 92-6006	〃	大前 さつき		4	4	5	5	6	24	3	9	2
54	哲 西	719-3701	哲西町矢田3604	(0867) 94-3005	〃	清水 晶子		9	9	8	11	10	47	3	13	2
55	哲 多	718-0303	哲多町本郷678	(0867) 96-2012	〃	赤木 美恵		6	12	11	9	8	46	3	15	2
計							3	32	46	79	81	82	323	23	89	18
備 前 市 (本園9 分園1)																
56	香 登	705-0012	香登本1059	(0869) 66-9106	備 前 市	石村 了子		8	10	13	12	10	53	4	13	1
57	大 内 分 園	705-0003	大内948-5	(0869) 66-9560	〃	石村 了子	3						3		2	1
58	伊 部	705-0001	伊部1808-1	(0869) 64-4052	〃	佐々木 知美	6	18	24	29	38	34	149	6	18	1
59	片 上	705-0021	西片上335	(0869) 64-2549	〃	三木 健郎	2	5	7	15	14	11	54	4	9	1
60	伊 里	705-0034	友延1-2	(0869) 67-2711	〃	吉田 旬江	5	6	6	15	16	16	64	3	13	1
61	東 鶴 山	705-0026	佐山2616	(0869) 65-8137	〃	延兼 智保		6	4	4	5	1	20	3	6	
62	三 石	705-0132	三石54-1	(0869) 62-0111	〃	藤浪 砂織	1	3	2	6	7	7	26	3	7	1
63	日 生	701-3202	日生町寒河380-36	(0869) 74-0714	〃	馬場 由紀	6	10	14	21	27	14	92	5	16	1
64	吉 永	709-0224	吉永町吉永中484-1	(0869) 84-2231	〃	芳田 静香	1	6	13	22	10	25	77	4	13	1
65	西 鶴 山	705-0015	畠田20-2	(0869) 66-9614	〃	窪田 育代	3	6	5	5	6	7	32	3	10	
計							27	68	85	130	135	125	570	35	107	8

番 号	園 名	郵便 番号	所 在 地	電 話 番 号	設 置 者	園 長 名	園 児 数							学 級 数	教 育 ・ 保 育 職 員 数	職 員 数 （ 本 務 者 ）
							○ 歳	一 歳	二 歳	三 歳	四 歳	五 歳	計			
真 庭 市（本園7）																
66	北 房	716-1433	下皆部289	(0866) 52-5800	真 庭 市	横 田 朝 子	2	8	14	19	17	17	77	4	17	5
67	落 合	719-3144	落合垂水938-1	(0867) 52-0171	〃	岩 崎 由 紀 恵	3	15	14	23	23	16	94	7	24	8
68	天 の 川	719-3106	野川797	(0867) 42-1501	〃	山 本 久 美 子	7	20	32	39	38	38	174	8	32	9
69	美 川	719-3153	栗原780-2	(0867) 54-0123	〃	横 山 智 江		7	10	12	15	9	53	3	15	3
70	河 内	719-3124	中河内2125-1	(0867) 55-2750	〃	藤 井 裕 子	1	4	6	9	3	9	32	4	8	2
71	久 世	719-3214	鍋屋111-1	(0867) 42-0346	〃	西 谷 弘 江				28	42	31	101	6	13	1
72	米 来	719-3224	目木1804	(0867) 42-6471	〃	二 宗 く り 子				8	7	10	25	3	6	
計							13	54	76	138	145	130	556	35	115	28
美 作 市（本園4）																
73	む さ し	707-0415	宮本82-1	(0868) 78-0634	美 作 市	萩 原 あ か ね	3	9	12	21	12	16	73	3	17	4
74	湯 郷	707-0062	湯郷67-1	(0868) 73-1200	〃	明 石 恭 子	4	18	21	33	30	28	134	6	15	6
75	美 作 北	707-0021	檜原中277-1	(0868) 72-0162	〃	太 田 純 子	3	18	21	38	32	48	160	6	15	1
76	英 田	701-2604	福本636-3	(0868) 74-2004	〃	近 江 博 子		4	8	4	13	17	46	3	15	4
計							10	49	62	96	87	109	413	18	62	15
浅 口 市（本園2）																
77	六 条 院	709-0252	鴨方町六条院中2072	(0865) 44-2376	浅 口 市	小 田 美 津 子				29	27	23	79	5	6	
78	寄 島	714-0101	寄島町16089-4	(0865) 54-3925	〃	石 田 満 彦	4	12	14	21	13	18	82	3	11	
計							4	12	14	50	40	41	161	8	17	
和 気 郡（本園3）																
79	本荘にこにこ	709-0441	和気町衣笠570	(0869) 93-0324	和 気 町	川 西 麻 奈 美	5	23	30	25	33	31	147	6	23	3
80	和氣にこにこ	709-0412	和気町藤野463	(0869) 93-1571	〃	立 石 雅 子	1	10	9	13	24	26	83	4	12	2
81	佐伯にこにこ	709-0511	和気町矢田418-1	(0869) 88-1318	〃	周 藤 安 代	2	5	5	5	8	10	35	3	10	2
計							8	38	44	43	65	67	265	13	45	7
小 田 郡（本園1）																
82	矢 掛	714-1201	矢掛町矢掛2540-1	(0866) 82-0222	矢 掛 町	佐 藤 敬 子	7	30	28	33	48	35	181	6	31	7
計							7	30	28	33	48	35	181	6	31	7
勝 田 郡（本園1）																
83	なぎっ子こども	708-1323	奈義町豊沢514-1	(0868) 36-8822	奈 義 町	中 村 雅 徳	3	27	34	53	51	44	212	6	51	8
計							3	27	34	53	51	44	212	6	51	8
加 賀 郡（本園4）																
84	吉 備 高 原	709-2343	吉備中央町竹部7520-25	(0866) 56-9240	吉備中央町	田 中 孝 平	2	9	17	18	16	23	85	3	11	3
85	豊 野 こども	716-1101	吉備中央町豊野66-1	(0866) 54-0006	〃	石 田 広 子	1	3	13	9	9	10	45	3	8	2
86	大 和 こども	716-1554	吉備中央町西273-1	(0866) 55-5803	〃	新 山 亜 希 子		3	5	3	7	3	21	3	6	1
87	円 城 こども	709-2412	吉備中央町円城788-1	(0867) 34-0830	〃	易 慎 太 郎	2	1	6	9	10	9	37	3	8	2
計							5	16	41	39	42	45	188	12	33	8

5 私立幼保連携型認定こども園一覧

番号	園名	郵便番号	所在地	電話番号	設置者	園長名	園児数							学級数	教 育 ・ 本 務 者 数	職 員 数 （ 本 務 者 ）
							〇歳	一歳	二歳	三歳	四歳	五歳	計			
岡山市（本園50）																
1	弘西	700-0817	北区弓之町9-2	(086) 222-8490	社会福祉法人 なかよし会	渡部 千永子	8	17	18	26	25	24	118	4	28	1
2	蓮昌寺	700-0825	北区田町1-4-12	(086) 222-4580	社会福祉法人 あおい福祉会	金出地 幸子	7	20	19	21	23	23	113	3	22	7
3	岡北学園	700-0081	北区津島東2-2-20	(086) 252-1683	社会福祉法人 岡北福祉会	平野 彰一	7	21	23	29	22	25	127	3	23	7
4	じゅんせい	700-0003	北区半田町8-2	(086) 228-1507	社会福祉法人 順正福祉会	塩見 優子	4	10	15	21	16	19	85	3	25	5
5	若草幼児舎	700-0031	北区富町2-14-9	(086) 252-1231	社会福祉法人 佳日会	河田 佳子	12	26	29	39	36	40	182	6	20	3
6	こじか	700-0911	北区大供本町715-5	(086) 226-2071	社会福祉法人 宮川福祉会	宮川 洋子	7	10	16	23	23	28	107	3	21	6
7	大元	700-0925	北区大元上町9-22	(086) 259-3700	社会福祉法人 東光会	太田 哲生	9	15	14	31	27	18	114	6	23	3
8	御南	701-0145	北区今保247-1	(086) 244-6100	社会福祉法人 橘会	渡邊 和代	11	34	35	56	54	51	241	8	30	9
9	ふたば	700-0952	北区平田122-102	(086) 805-1313	社会福祉法人 宮川福祉会	宮川 洋子	2	7	10	15	18	16	68	3	14	2
10	御南まんまる	700-0951	北区田中165-103	(086) 244-6111	社会福祉法人 橘会	渡邊 祐三	13	22	21	29	26	24	135	4	26	5
11	ならの木	700-0964	北区中仙道1-7-28	(086) 242-3400	社会福祉法人 東光会	岩本 香奈子	8	16	15	24	19	19	101	6	20	3
12	第一吉備	701-0151	北区平野1071-1	(086) 293-7575	社会福祉法人 吉備福祉会	槌田 国朗	7	24	30	34	33	33	161	3	24	8
13	第二吉備	701-0153	北区庭瀬1032-1	(086) 293-7777	社会福祉法人 吉備福祉会	難波 郁子	5	16	20	22	24	20	107	3	14	4
14	第三吉備	701-0135	北区東花尻121-1	(086) 293-5757	社会福祉法人 吉備福祉会	槌田 修也	7	24	24	28	23	30	136	3	23	5
15	中国学園大学・ 中国短期大学付属 たねのくに	701-0163	北区中撫川351	(086) 293-1161	学校法人 中国学園	住野 好久	6	18	24	40	32	38	158	6	21	7
16	あんじゅの里	701-0161	北区川入873-1	(086) 236-7870	社会福祉法人 福寿会	松尾 恵子	6	11	13	33	34	31	128	5	30	1
17	京山	700-0084	北区津島桑の木町1-33	(086) 251-2121	社会福祉法人 岡北福祉会	平野 奈美	9	21	22	24	17	16	109	4	34	6
18	白ゆり	701-1214	北区辛川市場321-1	(086) 284-4272	社会福祉法人 白ゆり会	石原 仁美	6	21	21	35	27	34	144	6	34	5
19	ボエムこども園 ひらつ	701-1202	北区檜津385-1	(086) 236-8220	社会福祉法人 愛あい会	竹井 誠	28	24	27	39	39	47	204	6	11	2
20	馬屋下まんまる	701-1223	北区大窪50-1	(086) 259-1532	社会福祉法人 橘会	岸 智明	3	6	9	13	3	4	38	3	11	3
21	白ゆりの丘	701-1133	北区富吉2945-7	(086) 294-5511	社会福祉法人 白ゆり会	和田 佑有子	1	3	4	8	10	7	33	3	10	2
22	さくら	701-1145	北区横井上1556-4	(086) 294-3065	社会福祉法人 さくら福祉会	安井 由紀子	5	19	17	21	21	22	105	3	21	6
23	第二さくら	701-1153	北区富原3700-1	(086) 253-1900	社会福祉法人 さくら福祉会	平松 安幸	5	13	18	17	19	21	93	3	21	2
24	加茂	701-1342	北区加茂1104-1	(086) 287-5551	社会福祉法人 梁和会	荒島 礼子	10	15	15	21	9	5	75	3	29	4
25	もみの木	701-1345	北区新庄上1357	(086) 259-0670	社会福祉法人 子育てサポートもみの木	蘆輪 ゆみ	6	9	14	14	16	14	73	3	16	4
26	岡山博愛会	703-8295	中区御幸町4-12	(086) 272-0160	社会福祉法人 旭東愛児会	石田 泉	5	20	21	20	17	19	102	3	29	5
27	原尾島	703-8235	中区原尾島1丁目7-5	(086) 273-2730	社会福祉法人 ちとせ交友会	竹内 緑	10	10	10	30	30	30	120	3	32	7
28	とみやま	703-8262	中区福泊138-2	(086) 277-7662	社会福祉法人 宮川福祉会	山本 直子	2	8	14	20	20	23	87	3	17	4
29	ゆりかご	703-8265	中区倉田688-3	(086) 277-8700	社会福祉法人 温交会	杉 妙子	11	20	18	22	19	20	110	3	19	5
30	城東チャイルド センター	703-8223	中区長利194-1	(086) 278-8500	社会福祉法人 ちとせ交友会	竹内 はるみ	5	17	18	26	23	24	113	3	27	9
31	旭川	703-8231	中区赤田88	(086) 272-6525	社会福祉法人 旭水会	小倉 恵己	7	17	27	32	30	33	146	3	35	5
32	柿の木	703-8234	中区沢田473	(086) 271-5577	社会福祉法人 岡北福祉会	北村 仁美	11	21	19	25	25	23	124	3	59	8
33	グリーン長利	703-8223	中区長利274-1	(086) 208-6177	社会福祉法人 ちとせ交友会	出井 みどり	6	16	19	24	23	24	112	3	33	5
34	東岡山IPU	703-8221	中区長岡4-108	(086) 206-4150	社会福祉法人 元気の泉	服部 由美子	13	43	53	69	71	68	317	10	28	12
35	なのはな	703-8207	中区祇園364-1	(086) 206-2087	社会福祉法人 旭水会	松岡 芳子	5	15	16	26	22	23	107	3	21	2
36	高島おひさま	703-8203	中区国府市場164-1	(086) 275-1998	学校法人大森学園	青木 順子	9	20	20	56	57	78	240	8	29	2
37	竜之口	703-8203	中区国府市場721-2	(086) 279-4318	社会福祉法人 岡山幸風会	高山 学	3	15	17	19	25	25	104	3	21	5

番号	園名	郵便番号	所在地	電話番号	設置者	園長名	園児数							学級数	教育・保育職員数	職員数（本務者）
							〇歳	一歳	二歳	三歳	四歳	五歳	計			
38	竜之口わかば	703-8203	中区国府市場720-1	(086) 279-1515	社会福祉法人岡山幸風会	高山 裕司	2	10	11	13	9	10	55	3	14	2
39	ちとせ	704-8175	東区益野町40	(086) 942-6145	社会福祉法人ちとせ交友会	樺山 貴美江	11	32	33	56	56	56	244	10	59	15
40	古都	703-8212	東区古都宿453-5	(086) 208-6001	社会福祉法人ちとせ交友会	岸上 美和	2	15	14	19	22	19	91	3	27	4
41	カナダ	704-8196	東区金田1127-1	(086) 948-2777	社会福祉法人ちとせ交友会	奥山 聡子	4	15	16	19	20	21	95	3	15	1
42	めぐみ	704-8102	東区久保408-1	(086) 942-5263	社会福祉法人旭東愛児会	岡本 里紗	8	15	23	24	25	24	119	3	17	2
43	めぐみ第2	704-8102	東区久保411-1	(086) 944-4316	社会福祉法人旭東愛児会	日向 葵		9	8	7	6	8	38	3	11	1
44	豊	704-8125	東区西大寺川口279	(086) 230-2311	社会福祉法人岡山博愛会	次田 正明	3	16	15	20	27	24	105	3	20	2
45	つきのさと	704-8193	東区金岡西町578-5	(086) 238-5107	社会福祉法人ちとせ交友会	山口 哲史	9	15	14	23	16	25	102	2	26	4
46	浮田とちのみ	709-0621	東区沼1188-1	(086) 206-1511	社会福祉法人のぞみ会	横山 真紀	5	17	16	29	29	23	119	3	20	5
47	江西桜	709-0856	東区瀬戸町下286-1	(086) 952-0044	社会福祉法人桜会	重井 佳章	10	26	34	55	53	54	232	6	44	7
48	妹尾	701-0205	南区妹尾1368-1	(086) 282-1106	社会福祉法人同心会	同前 智司	5	21	20	28	31	23	128	6	31	1
49	おおふく	701-0204	南区大福760-2	(086) 282-3700	社会福祉法人東光会	板野 梓歩	7	23	23	30	27	27	137	6	26	4
50	福田	701-0205	南区妹尾3518	(086) 282-2625	社会福祉法人同心会	同前 隆志	6	18	21	31	32	32	140	4	22	6
計							351	876	973	1,386	1,311	1,345	6,242	206	1,233	233
倉敷市（本園11）																
51	くらしき作陽大学附属	710-0251	玉島長尾3524-5	(086) 436-0278	学校法人作陽学園	藤木 潤子	5	12	13	35	37	40	142	6	13	2
52	小ざくら	712-8062	水島北幸町2-3	(086) 446-2022	社会福祉法人クムレ	佐守 美雪			12	76	76	75	239	8	16	1
53	かわさき	701-0115	二子177-7	(086) 486-2277	学校法人崎川学園	三宅 美智子	4	15	18	28	30	26	121	4	22	3
54	めばえ	712-8006	連島町鶴新田2235-3	(086) 444-3625	社会福祉法人愛育福祉会	安藤 正人	5	9	11	27	29	26	107	3	28	3
55	遍照	710-0807	西阿知町465-1	(086) 465-1728	社会福祉法人遍照会	大原 正裕	14	24	26	34	38	32	168	4	36	7
56	真備かなりや	710-1312	真備町辻田268-1	(086) 698-2098	社会福祉法人倉敷福徳会	狩山 亜由美	9	18	22	48	49	46	192	7	37	7
57	すぎのこ	710-0011	徳芳504	(086) 462-6203	社会福祉法人四ツ葉会	笠原 悦子	9	34	38	48	45	42	216	7	33	6
58	たから	710-0261	船穂町船穂3345	(086) 552-2055	社会福祉法人たから会	北村 敬太	6	11	14	26	29	25	111	3	23	3
59	よしうら	713-8102	玉島1898-3	(086) 526-6905	社会福祉法人祥陽会	出口 太朗	5	17	18	24	25	25	114	3	34	5
60	八幡	713-8123	玉島柏島5604-1	(086) 526-7281	社会福祉法人松園福祉会	中塚 志津子	7	17	18	27	22	28	119	3	31	2
61	連島	712-8014	連島中央5-1-36	(086) 444-7696	社会福祉法人遍照会	久保 玉美	4	13	16	27	22	25	107	3	15	7
計							68	170	206	400	402	390	1,636	51	288	46
津山市（本園1）																
62	しらゆり	708-0002	上河原153	(0868) 24-4711	学校法人しらゆり学園	村上 正充		18	15	51	58	51	193	9	23	2
計								18	15	51	58	51	193	9	23	2
笠岡市（本園8）																
63	つばくろ	714-0032	西大島1756	(0865) 67-0127	社会福祉法人みたけ会	清水 明	4	23	17	26	28	30	128	3	35	8
64	笠岡	714-0081	笠岡3190-1	(0865) 62-3438	社会福祉法人摩耶会	清水 雪	1	15	11	19	18	18	82	3	16	4
65	和光みらい	714-0092	富岡277-5	(0865) 67-0802	社会福祉法人和光園	山名 崇智	3	25	31	30	44	42	175	7	34	4
66	金浦	714-0057	金浦1565	(0865) 66-0190	社会福祉法人金浦保育園	木村 和子		7		8	2	6	23	1	4	3
67	太陽の森	714-0055	生江浜1079-5	(0865) 60-0233	社会福祉法人和泉会	山足 千賀子	3	10	12	15	16	11	67	4	15	4
68	まや	714-0081	笠岡2786-2	(0865) 63-1567	社会福祉法人摩耶会	無垢品 亮生	3	14	20	20	22	16	95	3	18	5
69	新川	714-0057	金浦737-1	(0865) 66-1668	社会福祉法人笠岡市社会福祉事業会	片岡 丸恵	5	12	15	17	21	23	93	3	16	4
70	若竹	714-0012	小平井2096-1	(0865) 62-4114	社会福祉法人大井福祉会	高橋 敦子	4	10	11	12	20	10	67	3	13	2
計							23	116	117	147	171	156	730	27	151	34

番 号	園 名	郵便 番号	所 在 地	電 話 番 号	設 置 者	園 長 名	園 児 数							学 級 数	教 育・ （本 保 育 職 員） 数	職 （本 員 務 者） 数
							○ 歳	一 歳	二 歳	三 歳	四 歳	五 歳	計			
総 社 市（本園1）																
71	や ま て	719-1162	岡谷543-1	(0866) 93-4858	社 会 福 祉 法 人 進 和 福 祉 会	小郷 直美	18	20	22	25	25	24	134	3	33	
計							18	20	22	25	25	24	134	3	33	4
高 梁 市（本園1）																
72	お ち あ い	716-0061	落合町阿部1676-1	(0866) 22-4466	社 会 福 祉 法 人 梁 和 会	安原 弘之	3	12	21	21	21	16	94	3	31	4
計							3	12	21	21	21	16	94	3	31	4
瀬 戸 内 市（本園2）																
73	長 船 ち と せ	701-4264	長船町土師128-1	(0869) 26-3988	社 会 福 祉 法 人 ち と せ 交 友 会	岡野 将司	7	15	15	21	18	19	95	3	15	7
74	邑 久 ル ン ビ ニ	701-4246	邑久町山田庄378-1	(0869) 34-1309	社会福祉法人報恩会	那須 恵美	11	17	18	23	20	26	115	3	31	9
計							18	32	33	44	38	45	210	6	46	16
赤 磐 市（本園2）																
75	い ち ょ う の 森	709-0721	桜が丘東3丁目3-496	(086) 956-2022	社 会 福 祉 法 人 岡 山 こ ど も 協 会	西村 知恵	6	16	17	17	19	19	94	3	20	4
76	あ す な ろ	709-0802	桜が丘西3丁目14-19	(086) 955-5665	社 会 福 祉 法 人 岡 山 こ ど も 協 会	大田原 智美	11	26	27	35	41	41	181	3	40	4
計							17	42	44	52	60	60	275	6	60	8
浅 口 市（本園3）																
77	金 光 学 園	719-0111	金光町大谷499-1	(0865) 42-2107	学 校 法 学 人 園 金 光 学 園	佐藤 元子	6	14	15	34	34	30	133	5	11	7
78	浅 口 は ち ま ん	719-0243	鴨方町鴨方1540-1	(0865) 54-0200	社 会 福 祉 法 人 八 幡 福 祉 会	丸野 由美子	3	10	12	21	21	19	86	3	24	4
79	聖 華	719-0252	鴨方町六条院中2347-1	(0865) 45-8400	社 会 福 祉 法 人 聖 華 会	妹尾 華子	2	11	13	14	13	9	62	3	7	5
計							11	35	40	69	68	58	281	11	42	16
加 賀 郡（本園1）																
80	にこにこふたば	709-2331	吉備中央町下加茂1892	(0867) 34-1145	社 会 福 祉 法 人 加 茂 双 葉 会	綱嶋 洋子	1	7	2	5	3	6	24	3	7	1
計							1	7	2	5	3	6	24	3	7	1
私 立 計							510	1,328	1,473	2,200	2,157	2,151	9,819	325	1,914	364

（再掲）幼稚園型認定こども園 ※幼稚園型認定こども園は幼稚園として分類

番 号	園 名	郵便 番号	所 在 地	電 話 番 号	設 置 者	園 長 名	園 児 数							学 級 数	教 育 （ 本 務 員 数 ）	職 （ 本 務 員 数 ）	
							○ 歳	一 歳	二 歳	三 歳	四 歳	五 歳	計				
岡 山 市（本園6）																	
1	つ し ま	700-0085	北区津島南1-3-9	(086) 252-0171	学 校 法 学 人 大 森 学 園	片平 万寿子				86	84	82	252	11	20	2	
2	認 定 こども園 就 実 こども園	703-8258	中区西川原15-1	(086) 206-2112	学 校 法 学 人 就 実 学 園	佐田 もと子				34	33	42	109	6	8		
3	しいのみこども園	709-0625	東区上道北方590	(086) 279-9850	学 校 法 学 人 の ぞ み 学 園	後藤 尚美				7	14	16	37	2	5	4	
4	第一ひかりこども園	702-8056	南区築港新町2-17-10	(086) 262-2602	学 校 法 学 人 ひ か り 学 園	永倉 正嗣				64	63	83	210	9	43	5	
5	第二ひかりこども園	702-8026	南区浦安本町33	(086) 263-7492	学 校 法 学 人 ひ か り 学 園	永倉 正嗣				74	78	79	231	9	54	3	
6	内山下幼稚園	700-0823	北区丸の内2-6-5	(086) 222-5675	学 校 法 学 人 内 山 下 保 育 会	岸本 晴美				40	49	58	147	7	16	2	
計										305	321	360	986	44	146	16	

番 号	園 名	郵便 番号	所 在 地	電 話 番 号	設 置 者	園 長 名	園 児 数							学 級 数	教 育・ 保 育 職 員 数	職 員 数 （本 務 者）
							○ 歳	一 歳	二 歳	三 歳	四 歳	五 歳	計			
倉 敷 市（本園5）																
7	認 定 こども園 あさひ 幼 稚 園	712-8044	東塚7-13-13	(086) 456-2533	学 校 法 学 人 園 岡 本	岡 本 壯 二				111	102	107	320	14	47	7
8	認 定 こども園 海 星 幼 稚 園	713-8122	玉島中央町1-4-20	(086) 526-7748	学 校 法 学 人 院 学 淳	山 下 弘 子				65	50	53	168	8	23	3
9	認 定 こども園 竹 中 幼 稚 園	710-0056	鶴形1-5-15	(086) 422-2827	学 校 法 学 人 園 学 竹	小 山 光 子				44	31	36	111	6	18	2
10	認 定 こども園 第二まこと幼稚園	712-8007	鶴の浦2-3-10	(086) 444-3094	学 校 法 学 人 園 学 誠	岡 本 由 香 里				83	73	74	230	10	30	5
11	認 定 こども園 まこと 幼 稚 園	712-8007	鶴の浦1-4-11	(086) 444-3916	学 校 法 学 人 園 学 誠	倉 田 美 知 子				46	30	52	128	9	20	2
計										349	286	322	957	47	138	19
私 立 計										654	607	682	1,943	91	284	35

—— 学校一覽・Ⅱ 小学校 ——

1 公立小学校

(1) 市町村別一覧

区 分	学 校 数									児 童 数									
	市 立		町 立		村 立		計			一 学 年	二 学 年	三 学 年	四 学 年	五 学 年	六 学 年	計			特 別 支 援 学 級 （ 再 掲 ）
	本 校	分 校	本 校	分 校	本 校	分 校	本 校	分 校	計							男	女	計	
岡 山 市	85	2					85	2	87	5,297	5,580	5,507	5,793	5,867	5,959	17,461	16,542	34,003	2,652
倉 敷 市	62						62		62	3,821	4,073	4,136	4,163	4,304	4,415	12,596	12,316	24,912	1,002
津 山 市	27						27		27	727	751	768	806	817	807	2,359	2,317	4,676	299
玉 野 市	14						14		14	336	325	363	405	384	368	1,122	1,059	2,181	119
笠 岡 市	16						16		16	222	276	279	279	322	326	873	831	1,704	114
井 原 市	13						13		13	227	214	248	220	226	257	719	673	1,392	92
総 社 市	13						13		13	606	624	653	623	666	650	1,979	1,843	3,822	149
高 梁 市	11						11		11	121	131	154	146	141	143	408	428	836	62
新 見 市	15						15		15	148	132	152	165	164	177	486	452	938	43
備 前 市	10						10		10	167	180	174	195	202	205	580	543	1,123	97
瀬 戸 内 市	9						9		9	257	254	290	290	282	274	902	745	1,647	123
赤 磐 市	12						12		12	345	384	425	407	409	413	1,202	1,181	2,383	232
真 庭 市	20	1					20	1	21	278	297	314	325	358	317	939	950	1,889	76
美 作 市	8						8		8	136	142	182	170	190	179	498	501	999	105
浅 口 市	6	1					6	1	7	217	220	192	229	210	191	666	593	1,259	65
市 部 計	321	4					321	4	325	12,905	13,583	13,837	14,216	14,542	14,681	42,790	40,974	83,764	5,230
和 気 町			3				3		3	73	80	87	79	90	78	267	220	487	32
和 気 郡 計			3				3		3	73	80	87	79	90	78	267	220	487	32
早 島 町			1				1		1	149	137	153	142	148	137	442	424	866	51
都 窪 郡 計			1				1		1	149	137	153	142	148	137	442	424	866	51
里 庄 町			2				2		2	83	100	111	99	118	104	331	284	615	41
浅 口 郡 計			2				2		2	83	100	111	99	118	104	331	284	615	41
矢 掛 町			7				7		7	93	101	92	99	89	95	281	288	569	31
小 田 郡 計			7				7		7	93	101	92	99	89	95	281	288	569	31
新 庄 村					1		1		1	4	7	4	5	4	8	15	17	32	1
真 庭 郡 計					1		1		1	4	7	4	5	4	8	15	17	32	1
鏡 野 町			5				5		5	98	90	103	85	103	124	333	270	603	54
苫 田 郡 計			5				5		5	98	90	103	85	103	124	333	270	603	54
勝 央 町			2				2		2	97	108	94	111	100	99	317	292	609	40
奈 義 町			1				1		1	40	56	38	45	48	41	136	132	268	17
勝 田 郡 計			3				3		3	137	164	132	156	148	140	453	424	877	57
西 栗 倉 村					1		1		1	13	11	13	7	12	13	41	28	69	5
英 田 郡 計					1		1		1	13	11	13	7	12	13	41	28	69	5
久 米 南 町			3				3		3	22	22	17	25	33	19	65	73	138	9
美 咲 町			2				2		2	48	41	40	54	41	38	133	129	262	34
久 米 郡 計			5				5		5	70	63	57	79	74	57	198	202	400	43
吉 備 中 央 町			3				3		3	47	52	61	65	75	70	200	170	370	37
加 賀 郡 計			3				3		3	47	52	61	65	75	70	200	170	370	37
郡 部 計			29		2		31		31	767	805	813	816	861	826	2,561	2,327	4,888	352
県 計	321	4	29		2		352	4	356	13,672	14,388	14,650	15,032	15,403	15,507	45,351	43,301	88,652	5,582

学級数	特別（再支援学級）数	教 員 数 （ 本 務 者 ）													職 員 数 （ 本 務 者 ）				
		校 長	副 校 長	教 頭	主 幹 教 諭	指 導 教 諭	教 諭	養 護 教 諭	養 護 助 教 諭	栄 養 教 諭	講 師	計			負 担 法 事 務 職 員	負 担 法 栄 養 職 員	市 の 町 村 費 負 担 教 員	事 務 職 員	そ の 他
												男	女	計					
1,598	463	85	15	91	22	18	1,655	97	5	22	505	928	1,587	2,515	125	3			149
1,053	183	60	10	64	44	17	1,147	67	9	25	202	550	1,095	1,645	77	5			47
274	61	27	1	27	7	14	287	25	6	2	54	172	278	450	29				
123	26	13		13	3	3	139	13	3	3	23	71	142	213	17				28
108	23	14		12	5	5	124	12	4	3	21	71	129	200	15			2	5
99	23	13		13	3	8	104	13		3	25	71	111	182	14				4
175	32	13	2	14	6	8	207	14	4	2	29	102	197	299	17		8		10
69	15	11		11	3	2	71	8	4	2	18	56	74	130	12		2	1	13
82	11	15		15	3	2	87	13	4	1	12	57	95	152	16				8
82	21	10		10	2	3	90	10	2	2	18	58	89	147	12	1			21
98	23	9	1	10	5	7	103	9	2	1	19	67	99	166	12				11
140	42	12		12	6	9	136	10	2	4	32	83	140	223	14		1	1	14
130	19	20		20	1	10	136	16	8	2	18	70	161	231	20				43
70	20	8		9	2	4	76	8	1	2	12	44	78	122	8	1			28
65	13	6		6	4	3	76	6	1	1	14	37	80	117	6				
4,166	975	316	29	327	116	113	4,438	321	55	75	1,002	2,437	4,355	6,792	394	10	11	4	381
31	8	3		3	1	2	32	3	1	1	8	24	30	54	3				10
31	8	3		3	1	2	32	3	1	1	8	24	30	54	3				10
33	8	1	1	1	1		40	2		1	3	21	29	50	2				2
33	8	1	1	1	1		40	2		1	3	21	29	50	2				2
30	7	2		2	3	2	30	2	1	1	8	19	32	51	2				7
30	7	2		2	3	2	30	2	1	1	8	19	32	51	2				7
48	10	7		7	3	2	52	7	1	1	7	33	54	87	7	1			
48	10	7		7	3	2	52	7	1	1	7	33	54	87	7	1			
5	1	1		1		1	3	1		1	1	3	6	9	1				3
5	1	1		1		1	3	1		1	1	3	6	9	1				3
44	12	6		5		2	42	4	2		9	22	48	70	6			1	8
44	12	6		5		2	42	4	2		9	22	48	70	6			1	8
26	7	2		2	1	3	27	2		1	5	16	27	43	3				2
15	3	1		1			17	1	1	1	2	10	14	24	2				1
41	10	3		3	1	3	44	3	1	2	7	26	41	67	5				3
7	1	1		1		1	5	1		1	2	5	7	12	1		5		3
7	1	1		1		1	5	1		1	2	5	7	12	1		5		3
22	4	3		3			19	3	1		11	16	24	40	3		1		2
18	6	2		2		2	18	2			4	10	20	30	3			1	12
40	10	5		5		2	37	5	1		15	26	44	70	6		1	1	14
24	6	3		3	2	3	45	3		2	5	28	38	66	3				8
24	6	3		3	2	3	45	3		2	5	28	38	66	3				8
303	73	32	1	31	11	18	330	31	7	10	65	207	329	536	36	1	6	2	58
4,469	1,048	348	30	358	127	131	4,768	352	62	85	1,067	2,644	4,684	7,328	430	11	17	6	439

(2) 学校別一覧

番 号	学 校 名	邮 便 番 号	所 在 地	電 話 番 号	設 置 者	校 長 名	児 童						
							一 学 年	二 学 年	三 学 年	四 学 年	五 学 年	六 学 年	男
岡 山 市 (本校85 分校2)													
1	足 守	701-1463	北区足守789	(086) 295-0058	岡 山 市	八 木 信 英	13	17	11	24	17	15	56
2	伊 島	700-0016	北区伊島町1-6-6	(086) 252-2251	〃	植 山 智 恵	107	130	118	111	129	148	385
3	中 山	701-1211	北区一宮702	(086) 284-0014	〃	竹 内 誠	113	112	125	106	114	105	359
4	御 南	701-0145	北区今保243-3	(086) 243-2461	〃	浅野 撰 子	129	119	120	120	114	126	366
5	蛭 明	701-1462	北区大井360	(086) 295-0142	〃	信 江 啓 子	11	18	10	11	21	22	49
6	大 元	700-0925	北区大元上町9-43	(086) 241-8562	〃	高 坂 仁 美	167	158	129	139	125	171	456
7	野 谷	701-1144	北区栢谷259-1	(086) 294-3609	〃	田 中 泰 広	17	28	19	14	24	24	56
8	鯉 山	701-1341	北区吉備津1444	(086) 287-3024	〃	水野 雅 之	44	30	17	36	28	31	96
9	岡 南	700-0866	北区岡南町2-4-5	(086) 225-3526	〃	奥 山 裕 史	84	54	76	61	75	74	227
10	石 井	700-0025	北区寿町2-8	(086) 252-5151	〃	渡 邊 裕 一	67	74	65	77	92	74	216
11	三 門	700-0054	北区下伊福西町5-37	(086) 252-2721	〃	秋 山 俊 夫	45	45	43	43	54	45	142
12	清 輝	700-0863	北区新道1	(086) 225-4875	〃	東 宏 明	5	15	12	21	21	18	49
13	福 渡	709-3112	北区建部町川口1302	(086) 722-2111	〃	江 原 知 博	4	10	5	8	9	8	25
14	建 部	709-3144	北区建部町富沢366	(086) 722-0073	〃	小 倉 明 子	17	15	12	27	18	27	50
15	竹 枝	709-3122	北区建部町吉田1504	(086) 722-0818	〃	矢 野 浩 紀		5	2	4	4	5	7
16	牧 石	701-2142	北区玉柏2108	(086) 228-0036	〃	渡 邊 将 勝	41	35	39	31	32	48	123
17	大 野	700-0064	北区大安寺南町2-8-36	(086) 252-1722	〃	栗林 有紀子	67	72	65	78	69	84	234
18	鹿 田	700-0912	北区大供表町16-50	(086) 225-4646	〃	島 田 和 男	135	157	132	152	154	170	471
19	津 島	700-0089	北区津島本町19-1	(086) 253-3250	〃	花 房 明 彦	112	102	113	118	144	125	366
20	加 茂	701-1346	北区津寺517	(086) 287-2077	〃	北 原 浩 子	26	28	29	32	41	30	93
21	馬 屋 上	701-1133	北区富吉2944-2	(086) 294-3602	〃	小 坂 誠 彦	5	8	6	8	4	2	23
22	御 野	700-0804	北区中井町1-6-34	(086) 225-3675	〃	山 口 洋 香	95	112	97	109	100	101	353
23	西	700-0964	北区中仙道1-18-20	(086) 241-0936	〃	矢 部 晃 章	181	180	193	221	211	202	615
24	平 津	701-1202	北区檜津738-1	(086) 284-0010	〃	鳴 川 功 一	41	39	29	27	32	32	99
25	吉 備	701-0153	北区庭瀬256	(086) 293-0002	〃	奥 橋 健 介	188	205	220	232	231	237	669
26	桃 丘	701-1221	北区芳賀5111-22	(086) 284-7668	〃	安 井 澄 子	14	29	17	21	31	23	80
27	陵 南	701-0135	北区東花尻241-1	(086) 292-0023	〃	熊 谷 靖 子	113	125	126	120	148	132	396
28	馬 屋 下	701-1222	北区松尾105-1	(086) 284-0407	〃	今 野 喜 久 恵	21	22	31	23	26	25	81
29	御 津	709-2121	北区御津字垣1212	(0867) 24-1721	〃	小 山 真 二	14	20	25	26	26	27	73
30	五 城	709-2106	北区御津新庄3055	(0867) 24-0404	〃	古 谷 浩 子	7	8	9	8	7	6	21
31	御 津 南	709-2117	北区御津野々口1616	(0867) 24-1131	〃	麻 田 邦 彦	21	12	22	20	27	23	65
32	庄 内	701-1353	北区三手336-2	(086) 287-2014	〃	田 岡 朋 子	90	96	79	94	75	87	251
33	岡 山 中 央	700-0817	北区弓之町9-27	(086) 234-7750	〃	安 東 信 哉	108	108	109	126	121	138	363
34	横 井	701-1145	北区横井上178	(086) 294-2303	〃	平 井 範 子	120	128	135	135	116	136	415
35	旭 東	703-8276	中区門田屋敷本町1-17	(086) 272-5168	〃	延 堂 雅 美	10	16	16	20	19	21	54
36	旭 操	703-8264	中区倉富160	(086) 276-2371	〃	中 藤 英 二	80	99	89	77	87	98	279
37	高 島	703-8203	中区国府市場131	(086) 275-0069	〃	高 岡 誠 治	207	176	205	212	182	188	628
38	竜 之 口	703-8201	中区四御神266	(086) 279-4675	〃	吉 岡 真 二 郎	51	56	70	70	77	76	219
39	幡 多	703-8233	中区高屋254	(086) 272-1776	〃	馬 場 真 一	140	165	142	161	136	157	463
40	三 勲	703-8291	中区徳吉町1-1-21	(086) 272-3141	〃	鳥 越 有 実 子	71	82	88	99	94	95	281
41	財 田	703-8221	中区長岡58-2	(086) 279-0022	〃	小 川 和 秀	79	66	59	87	81	88	221
42	宇 野	703-8235	中区原尾島1-9-1	(086) 272-5281	〃	坪 田 典 子	133	153	146	137	175	121	430
43	平 井	703-8282	中区平井4-19-52	(086) 277-7204	〃	高 原 建 裕	119	111	119	107	115	132	360
44	富 山	703-8262	中区福泊233	(086) 277-7221	〃	岸 本 充 弘	95	110	105	114	118	104	303
45	操 南	702-8006	中区藤崎45	(086) 277-7127	〃	永 井 直 子	74	107	70	95	73	86	257

数			学 級 数	特 別 支 援 学 級 数 （再掲）	教 員 数 （ 本 務 者 ）													職 員 数 （ 本 務 者 ）					
計		特 別 支 援 学 級 数 （再掲）			校 長	副 校 長	教 頭	主 幹 教 諭	指 導 教 諭	教 諭	養 護 教 諭	養 護 助 教 諭	栄 養 教 諭	講 師	計			負 担 法 事 務 職 員	負 担 法 栄 養 職 員	市 の 町 村 教 員 費 負 担	事 務 職 員	そ の 他	
女	計														男	女	計						
41	97	10	9	3	1		1			9	1			5	4	13	17	1					2
358	743	53	32	10	1	1	1			34	2		1	8	16	32	48	3					
316	675	65	31	11	1		1	1	1	27	1		1	10	17	26	43	2					1
362	728	39	30	6	1	1	1		1	31	2		1	12	17	33	50	2					4
44	93	13	9	3	1		1	1		7	1			2	6	7	13	2					
433	889	71	39	12	1	1	1	1		42	2		1	12	19	42	61	2					1
70	126	7	8	2	1		1			8	1			3	6	8	14	1					1
90	186	13	10	3	1		1			9	1			6	8	10	18	1					3
197	424	62	22	10	1		1	2		22	1			6	16	17	33	1					3
233	449	23	18	4	1		1		1	23	1			10	15	22	37	1					3
133	275	32	18	6	1		1			17	1			6	15	11	26	2					3
43	92	10	2	2	1		1			9	1			3	7	8	15	1					2
19	44	4	5	1	1		1			4	1			3	7	3	10	1					1
66	116	12	9	3	1		1			8	1			2	5	8	13	1					
13	20	1	4	1	1		1			3	1			1	4	3	7	1					
103	226	14	12	3	1		2			12	1			7	9	14	23	1					2
201	435	27	17	4	1		1	1		17	1			7	11	17	28	1					3
429	900	60	38	11	1	1	1			44	2		1	13	21	42	63	2					4
348	714	56	31	10	1	1	1			32	1		1	7	16	28	44	2					1
93	186	14	10	3	1		1			10	1			3	4	12	16	1					3
10	33	3	5	1	1		1			3	1			2	5	3	8	2					1
261	614	49	27	8	1		1	1		28	1		1	10	13	30	43	2					3
573	1,188	83	47	14	1		2			49	3		1	12	23	45	68	3					2
101	200	12	11	3	1		1			10	1			5	10	8	18	1					
644	1,313	68	49	11	1		2		1	51	3		1	7	18	48	66	2					2
55	135	12	9	3	1		1	1		13	1			2	5	14	19	1					2
368	764	48	32	8	1	1	1	2		35	2		1	4	21	26	47	3					1
67	148	20	9	3	1		1			7	1			5	4	11	15	1					1
65	138	13	9	3	1		1			8	1			3	7	7	14	1					1
24	45		5		1		1			4	1			3	4	6	10	1					1
60	125	8	7	1	1		1			7	1			3	5	8	13	1					
270	521	35	24	6	1		1			27	1			7	13	24	37	1					2
347	710	62	32	11	1		2			35	1		1	10	18	32	50	3					3
355	770	63	34	10	1	1	1	1		35	1	1	1	15	15	42	57	3					4
48	102	20	9	3	1		1			10	1			2	9	6	15	1					3
251	530	40	25	7	1		1	1		24	1			13	18	23	41	1					3
542	1,170	73	45	11	1	1	1	1	1	48	2		1	19	28	47	75	2					2
181	400	40	18	6	1		1			20	1			3	8	18	26	1					2
438	901	55	37	10	1	1	1		1	43	1	1	1	12	17	45	62	2					2
248	529	59	28	11	1		1			30	1			7	9	31	40	2					2
239	460	33	21	5	1		1			24	1			5	13	19	32	1	1				
435	865	58	36	10	1	1	1			39	2		1	12	14	43	57	2					2
343	703	58	33	9	1		2		2	31	1		1	8	15	31	46	3					3
343	646	59	29	10	1	1	1			32	1			6	16	26	42	2	1				3
248	505	35	22	6	1		1			24	1			5	12	20	32	1					4

番 号	学 校 名	邮 便 番 号	所 在 地	電 話 番 号	設 置 者	校 長 名	児 童						
							一 学 年	二 学 年	三 学 年	四 学 年	五 学 年	六 学 年	男
46	操 明	702-8006	中区藤崎721-3	(086) 276-0331	岡 山 市	遠藤 正和	89	92	100	95	106	92	278
47	旭 竜	703-8254	中区八幡8-1	(086) 275-0130	〃	友田 雅人	20	28	25	22	27	29	77
48	可 知	704-8173	東区可知1-83-2	(086) 942-3555	〃	吉村 浩子	58	55	61	70	71	59	186
49	西大寺南	704-8193	東区金岡西町435-1	(086) 942-2074	〃	祇園 元子	34	36	34	29	33	34	104
50	開 成	704-8196	東区金田1524	(086) 948-2042	〃	水門 美穂子	12	15	19	24	23	21	51
51	古 都	703-8212	東区古都宿453-1	(086) 279-0616	〃	岡 哲 也	35	32	43	34	33	24	104
52	角 山	709-0615	東区才崎389	(086) 297-2378	〃	伊藤 裕之	2	7	8	3	5	5	20
53	西大寺	704-8112	東区西大寺上1-19-21	(086) 942-2155	〃	北川 俊行	88	88	66	81	70	88	250
54	豊	704-8125	東区西大寺川口130-2	(086) 942-2800	〃	橋本 隆志	32	34	32	39	33	37	125
55	芥子山	704-8183	東区西大寺松崎97	(086) 943-8570	〃	高山 祐子	98	112	116	129	124	132	347
56	城東台	709-0624	東区城東台西3-6-3	(086) 208-6430	〃	山田 素道	23	25	17	25	26	25	69
57	御 休	709-0603	東区西祖179	(086) 297-2031	〃	小西 定子	14	9	17	17	16	19	44
58	江 西	709-0854	東区瀬戸町江尻1399-2	(086) 952-0033	〃	吉岡 憲司	91	115	110	107	100	106	324
59	千 種	709-0845	東区瀬戸町鍛冶屋391	(086) 953-0604	〃	岡崎 あゆみ	21	24	25	27	19	27	71
60	雄 神	704-8104	東区富崎218	(086) 942-3237	〃	森垣 源也	8	9	10	9	13	11	32
61	浮 田	709-0621	東区沼1725	(086) 297-2017	〃	山崎 博之	30	20	24	29	22	27	84
62	平 島	709-0631	東区東平島1293	(086) 297-3037	〃	小野田 美雪	24	30	35	32	37	51	106
63	政 田	704-8165	東区政津850	(086) 948-3406	〃	鳥 居 真	25	23	26	28	25	29	77
64	甲 浦	702-8013	南区鮑浦250	(086) 267-2306	〃	名 合 淳	31	44	34	34	40	38	110
65	芳 田	700-0944	南区泉田408	(086) 241-6900	〃	三 村 忠	74	65	84	70	84	69	224
66	浦 安	702-8026	南区浦安本町95	(086) 264-7469	〃	大西 佐由美	89	90	114	104	102	108	302
67	灘 崎	709-1215	南区片岡1091	(086) 362-0052	〃	野崎 尚子	25	50	34	47	50	53	120
68	迫川分校	709-1211	南区迫川1094	(086) 362-0568	〃	〃	4	6	6				5
69	七 区	709-1201	南区北七区61-3	(086) 362-0171	〃	藤田 明美	16	19	15	21	18	12	43
70	小 串	702-8016	南区小串3379	(086) 269-2014	〃	岡 孝 之	7		6	3	5	4	14
71	福 田	701-0203	南区古新田1095	(086) 282-1136	〃	西村 浩子	136	114	127	130	120	124	383
72	妹 尾	701-0205	南区妹尾1353	(086) 282-1170	〃	井上 央江	71	65	71	74	71	71	232
73	曾 根	701-0214	南区曾根139-2	(086) 298-2006	〃	富部 聖子	22	21	16	25	20	26	69
74	福 島	702-8046	南区立川町3-37	(086) 264-3151	〃	山本 真由美	34	39	42	45	52	58	130
75	興 除	701-0213	南区中畦593	(086) 298-2010	〃	吉田 美和子	30	31	46	34	55	36	128
76	南 輝	702-8023	南区南輝3-6-9	(086) 263-5800	〃	岸本 浩一	89	84	78	78	95	83	257
77	東 疇	701-0211	南区東畦656-2	(086) 282-0900	〃	小山 典子	78	70	56	69	62	68	191
78	彦 崎	709-1213	南区彦崎2642	(086) 362-1179	〃	安東 伸一	30	37	38	34	37	39	105
79	平 福	702-8043	南区平福1-7-1	(086) 263-7621	〃	怒田 眞由美	82	71	76	90	80	71	240
80	福 浜	702-8033	南区福富東1-1-1	(086) 262-0145	〃	有 森 太	117	114	121	124	142	142	361
81	第一 藤田	701-0221	南区藤田349	(086) 296-2877	〃	北川 昭宏	30	32	35	38	41	35	113
82	第二 藤田	701-0221	南区藤田595	(086) 296-3129	〃	岸本 直子	33	55	40	53	47	51	158
83	第三 藤田	701-0221	南区藤田1757	(086) 296-2479	〃	板倉 真由美	24	25	24	30	22	23	69
84	芳 泉	702-8027	南区芳泉3-2-3	(086) 264-6706	〃	八田 卓二	169			160	203	201	368
85	ひばり分校	700-0944	南区泉田4-8-10	(086) 265-1230	〃	〃		166	178				182
86	芳 明	700-0955	南区万倍1	(086) 241-4005	〃	岡本 清孝	75	105	91	91	91	97	298
87	箕 島	701-0206	南区箕島2384	(086) 282-0279	〃	久本 由美子	46	66	58	77	50	47	185
計							5,297	5,580	5,507	5,793	5,867	5,959	17,461

数			学 級 数	特 別 （ 再 掲 ） 数	教 員 数 （ 本 務 者 ）													職 員 数 （ 本 務 者 ）				
計		特 別 支 援 学 級 （ 児 童 数 ） （ 再 掲 ）			校 長	副 校 長	教 頭	主 幹 教 諭	指 導 教 諭	教 諭	養 護 教 諭	養 護 助 教 諭	栄 養 教 諭	講 師	計			負 担 法 事 務 職 員	負 担 法 栄 養 職 員	市 の 教 員 の 村 費 負 担	事 務 職 員	そ の 他
女	計														男	女	計					
296	574	51	27	9	1		1			28	1			7	12	26	38	2				4
74	151	10	8	2	1		1			10	1			3	7	9	16	1				2
188	374	45	19	7	1		1	1		20	1			8	13	19	32	1				
96	200	24	11	5	1		1	1		10	1			3	7	10	17	1				
63	114	15	8	2	1		1			8	1			4	7	8	15	1				
97	201	21	11	4	1		1			10		1		2	6	9	15	1				3
10	30		4		1		1			3	1			2	4	4	8	1				
231	481	34	22	6	1		1		1	24	1			10	16	22	38	1				4
82	207	15	10	3	1		1			10	1			7	8	12	20	1				3
364	711	56	30	9	1	1	1	1		33	1		1	5	18	26	44	2				2
72	141	14	9	3	1		1			8	1			6	6	11	17	2				1
48	92	2	7	1	1		1	1	1	5	1			3	6	7	13	1				
305	629	44	26	7	1		1	1		26	1			8	16	22	38	1				
72	143	14	9	3	1		1			8		1		4	5	10	15	2				
28	60	3	7	1	1		1	1		6	1			1	5	6	11	1				1
68	152	7	7	1	1		1			7	1			1	5	6	11	1				
103	209	17	11	3	1		1			10	1			4	6	11	17	1	1			2
79	156	11	8	2	1		1			8	1			1	6	6	12	1				2
111	221	22	13	4	1		1			13	1			5	10	11	21	1				
222	446	37	20	6	1		1	1	2	21	1			2	15	14	29	1				2
305	607	57	28	10	1		1			28	1			6	12	25	37	2				2
139	259	25	15	5	1		1			15	1			4	7	15	22	1				
11	16		3				1			1	1			1	1	3	4					1
58	101	5	7	1	1		1			10	1			1	5	9	14	1				
11	25	1	4	1	1		1			3	1			1	4	3	7	1				
368	751	39	31	7	1	1	1		1	33	1		1	13	20	32	52	2				5
191	423	40	19	7	1		1	1		19	1			4	7	20	27	2				2
61	130	11	8	2	1		1			8	1			3	8	6	14	1				3
140	270	25	15	4	1		1			19	1			3	7	18	25	1				3
104	232	13	12	3	1		1			11	1			2	5	11	16	1				
250	507	53	25	8	1		1			26	1			6	13	22	35	2				2
212	403	32	18	5	1		1			18	1		1	11	12	21	33	2				1
110	215	11	11	2	1		1		1	10	1			2	6	10	16	1				1
230	470	46	23	7	1		1		1	21	1		1	8	9	25	34	2				
399	760	63	34	11	1	1	1		2	35	2		1	3	17	29	46	2				5
98	211	12	10	2	1		1			9	1			8	10	10	20	1				1
121	279	28	16	5	1		1			16	1			3	6	16	22	1				3
79	148	16	8	2	1		1			9	1			2	9	5	14	1				2
365	733	53	31	9	1		1			35	1	1	1	13	17	36	53	1				2
162	344	18	14	4		1				17	1			4	5	18	23	2				
252	550	48	25	8	1		1			25	1			7	12	23	35	1				4
159	344	22	17	4	1		1	1	1	14	1			8	15	12	27	1				
16,542	34,003	2,652	1,598	463	85	15	91	22	18	1,655	97	5	22	505	928	1,587	2,515	125	3			149

番 号	学 校 名	邮 便 番 号	所 在 地	電 話 番 号	設 置 者	校 長 名	児 童						
							一 学 年	二 学 年	三 学 年	四 学 年	五 学 年	六 学 年	男
倉 敷 市 (本校62)													
88	倉 敷 東	710-0056	鶴形2-6-10	(086) 422-0274	倉 敷 市	藤 野 博	41	49	58	54	70	54	170
89	倉 敷 西	710-0046	中央1-21-1	(086) 422-6125	〃	原 新 吾	45	38	40	38	38	52	148
90	老 松	710-0826	老松町4-10-1	(086) 422-6600	〃	根 岸 正 治	126	136	153	139	149	151	405
91	万 寿	710-0062	浜町2-3-1	(086) 422-8333	〃	福 永 誠 二	126	136	120	136	172	158	419
92	万 寿 東	710-0048	福島410	(086) 422-8346	〃	佐 野 薫	88	90	106	120	96	98	296
93	大 高	710-0841	堀南621	(086) 422-0536	〃	神 原 尚 洋	158	173	177	186	176	144	496
94	葦 高	710-0834	笹沖145-1	(086) 424-1533	〃	鮫 島 正	88	99	102	88	104	137	306
95	倉 敷 南	710-0847	東富井1005-10	(086) 430-0373	〃	平 松 紀 子	112	96	89	109	90	114	340
96	中 洲	710-0802	水江1594-1	(086) 465-4900	〃	小松原 祥司	112	116	131	107	116	143	363
97	中 島	710-0803	中島909-3	(086) 465-9590	〃	三宅 加寿子	137	177	180	183	176	169	475
98	粒 江	710-0034	粒江2161	(086) 422-7001	〃	小 原 克 彦	47	64	63	64	77	74	203
99	中 庄	710-0016	中庄2599	(086) 462-1979	〃	渡 邊 俊 一	118	117	116	129	136	132	391
100	帶 江	710-0026	加須山526	(086) 429-1200	〃	木 谷 秀 史	70	87	96	106	101	117	302
101	菅 生	710-0004	西坂538	(086) 462-1139	〃	平 尾 嘉 克	72	63	83	51	80	72	214
102	豊 洲	710-0027	西田201-1	(086) 482-2150	〃	坂 川 善 之	40	44	47	50	65	55	142
103	庄	701-0111	上東785-2	(086) 462-0206	〃	井 上 靖 信	137	134	138	136	157	157	420
104	茶 屋 町	710-1102	茶屋町早沖445	(086) 428-0020	〃	乾 知 樹	152	186	177	190	182	186	536
105	西 阿 知	710-0806	西阿知町西原1003	(086) 465-2056	〃	片 岡 学	216	229	228	201	202	188	654
106	第一 福田	712-8044	東塚3-1-1	(086) 455-8714	〃	原 田 理	93	109	111	99	91	106	333
107	第二 福田	712-8046	福田町古新田310-2	(086) 455-8704	〃	中 桐 雅 子	161	139	136	140	137	125	438
108	第三 福田	712-8043	広江1-9-1	(086) 455-8604	〃	日 高 愛 弓	28	39	37	28	33	51	108
109	第四 福田	712-8032	北畝3-8-1	(086) 455-4375	〃	中 道 靖 彦	89	92	106	95	98	112	288
110	第五 福田	712-8065	水島西千島町4-37	(086) 444-5236	〃	大内 佐予子	24	20	31	17	36	39	78
111	水 島	712-8024	水島北春日町11-11	(086) 444-9260	〃	水 城 弘 之	10	11	3	15	12	14	36
112	旭 丘	712-8011	連島町連島1793	(086) 448-9177	〃	藤 田 哲 彦	70	66	59	61	56	51	185
113	連 島 西 浦	712-8001	連島町西之浦3575	(086) 444-5263	〃	木 村 初 美	36	41	34	50	40	27	121
114	連 島 神 亀	712-8061	神田3-6-34	(086) 448-6070	〃	合 田 行 宏	35	51	45	49	44	41	144
115	連 島 東	712-8011	連島町連島2850	(086) 444-8027	〃	萩 原 勲	42	45	44	51	42	56	130
116	連 島 南	712-8006	連島町鶴新田1705	(086) 444-7129	〃	柴 田 和 美	142	174	154	155	167	167	474
117	連 島 北	712-8001	連島町西之浦5068	(086) 465-5917	〃	福 田 知 子	13	12	14	9	18	15	47
118	天 城	710-0132	藤戸町天城2285	(086) 428-1072	〃	角 南 綾	56	69	64	77	84	75	205
119	味 野	711-0914	児島味野城2-2-9	(086) 472-2059	〃	小 野 明 子	32	37	32	38	38	44	110
120	赤 崎	711-0931	児島赤崎2-1-59	(086) 472-2311	〃	森 垣 達 哉	58	54	73	52	64	71	203
121	下 津 井 東	711-0925	下津井田之浦2-4-66	(086) 479-9048	〃	中 桐 陽 子	4	6	3	7	5	9	21
122	下 津 井 西	711-0927	下津井1-17-16	(086) 479-9412	〃	森 本 千 佳	12	12	8	13	12	11	40
123	本 荘	711-0934	児島塩生1750	(086) 475-0821	〃	田 淵 啓 友	21	21	12	22	23	20	60
124	児 島	711-0936	児島柳田町851	(086) 473-2711	〃	寺 山 泰 史	67	68	63	89	73	89	225
125	緑 丘	711-0937	児島稗田町900	(086) 473-2845	〃	河 村 勝 則	28	22	26	25	41	49	91
126	琴 浦 東	711-0903	児島田の口3-13-1	(086) 477-7025	〃	大 知 誠 治	37	27	23	41	44	49	124
127	琴 浦 西	711-0906	児島下の町5-4-5	(086) 472-3022	〃	大 森 輝 彦	56	47	65	75	66	65	194
128	琴 浦 南	711-0906	児島下の町2-16-17	(086) 474-2922	〃	橋 本 博 和	25	30	34	36	36	42	98
129	琴 浦 北	711-0901	児島由加3068		〃	(休 校)							
130	郷 内	710-0142	林1000	(086) 485-0044	〃	東 川 絵 葉	77	102	80	92	70	60	257
131	玉 島	713-8121	玉島阿賀崎3-3-1	(086) 522-5267	〃	三 木 宏 之	77	77	75	70	59	76	208
132	上 成	713-8103	玉島乙島6191	(086) 522-2982	〃	平 田 諭 明	75	62	67	65	53	69	182
133	乙 島	713-8103	玉島乙島3500	(086) 522-2440	〃	武 政 和 茂	52	65	49	56	58	61	170
134	乙 島 東	713-8103	玉島乙島7471	(086) 522-2430	〃	山 本 修	22	30	28	19	40	22	80

数			学 級 数	特 別 （ 再 掲 ） 数	教 員 数 （ 本 務 者 ）													職 員 数 （ 本 務 者 ）					
計		特 別 支 援 学 級 （ 児 童 数 ） （ 再 掲 ）			校 長	副 校 長	教 頭	主 幹 教 諭	指 導 教 諭	教 諭	養 護 教 諭	養 護 助 教 諭	栄 養 教 諭	講 師	計			負 担 法 事 務 職 員	負 担 法 栄 養 職 員	市 の 町 村 費 負 担 員	事 務 職 員	そ の 他	
女	計														男	女	計						
156	326	14	15	3	1	1	1	2		22	1		1	2	9	22	31	1					1
103	251	11	14	2	1		1			16	1			3	9	13	22	1					
449	854	41	34	7	1	1	1	1		36	1	2	1	7	14	37	51	2					2
429	848	40	32	6	1	1	1	1		33	2		1	6	11	35	46	2	1				
302	598	18	22	3	1		1			25	1			4	11	21	32	1					1
518	1,014	39	37	6	1	1	1	2		49	2		1	8	22	43	65	2					1
312	618	25	23	4	1		1	1	1	23	1		1	5	8	26	34	2					1
270	610	26	24	4	1		1	1	1	26	1		1	5	10	27	37	1					
362	725	33	28	5	1	1	1	1	1	29	1			4	16	23	39	1					
547	1,022	32	35	5	1	1	1	3		36	2		1	8	17	36	53	2					2
186	389	18	16	3	1		1	1	1	18	1			2	8	17	25	1					
357	748	21	27	3	1		2	1	1	28	1		1	3	13	25	38	2					1
275	577	23	22	4	1		1			25	1		1	4	12	21	33	1					1
207	421	17	17	3	1		2	1		19	1			2	11	15	26	2					
159	301	12	14	2	1		1	1		15	1			4	8	15	23	1					1
439	859	25	31	5	1		2	1		35	2		1	3	12	33	45	2					
537	1,073	40	40	7	1	1	1	2	2	45	2		1	5	14	46	60	3	1				
610	1,264	44	45	7	1	1	1	2		44	2	1	1	9	20	42	62	2					4
276	609	30	24	5	1		1	1	1	26	1	1	1	5	13	25	38	1					
400	838	27	29	4	1	1	1	1	1	31	1		1	5	13	30	43	2					3
108	216	7	11	2	1		1		1	11	1			3	7	11	18	1					3
304	592	22	23	4	1		1	1		24	1		1	5	10	24	34	2					
89	167	13	9	2	1		1	2		18	1			3	7	19	26	1					1
29	65	8	8	2	1		1	1	1	5	1			2	5	7	12	1					
178	363	16	15	3	1		1			16	1			2	8	13	21	1					
107	228	14	12	3	1		1	1		12	1			2	5	13	18	1					
121	265	13	13	2	1		1	1		14	1			2	10	10	20	1					
150	280	10	14	2	1		1	1		14	1	1		4	9	14	23	1					1
485	959	36	36	7	1		2			38	2	1	1	7	20	32	52	2					
34	81		6		1		1			6	1			3	5	7	12	1					
220	425	24	19	4	1		1	1		20	1			2	9	17	26	1					
111	221	6	12	2	1		1	1		19	1	1		3	10	17	27	1					1
169	372	21	17	4	1		1			20	1			1	7	17	24	2					2
13	34		5		1		1	1		5	1			3	7	5	12	1					
28	68	1	7	1	1		1	2		5	1			3	5	8	13	1					1
59	119	5	8	2	1		1			9	1			3	7	8	15	1					
224	449	18	18	3	1		1	1		20	1		1	2	10	17	27	1					
100	191	12	11	3	1		1	1		10	1			3	9	8	17	1					2
97	221	11	12	2	1		1			14	1		1	3	9	12	21	1					1
180	374	17	15	3	1		1	2		16	1			2	12	11	23	1					1
105	203	11	10	2	1		1			10	1			3	6	10	16	1					
224	481	19	20	4	1		1		2	19	1		1	4	10	19	29	1					1
226	434	15	18	3	1		1	1		24	1		1	3	9	23	32	1	1				
209	391	17	16	3	1		1		2	16	1			3	7	17	24	1					
171	341	20	15	3	1		1			17	1			3	9	14	23	1					
81	161	8	9	2	1		1			10	1			4	6	11	17	2					1

番 号	学 校 名	邮 便 番 号	所 在 地	電 話 番 号	設 置 者	校 長 名	児 童						
							一 学 年	二 学 年	三 学 年	四 学 年	五 学 年	六 学 年	男
135	柏 島	713-8123	玉島柏島2751-1	(086) 522-3076	倉 敷 市	矢 吹 雅 子	36	42	30	38	42	40	112
136	長 尾	710-0251	玉島長尾3086	(086) 522-2419	〃	服 部 詳 治	110	134	148	127	153	149	430
137	富 田	713-8113	玉島八島1774	(086) 522-2759	〃	元 長 重 人	70	51	84	51	71	82	216
138	玉 島 南	713-8123	玉島柏島6446	(086) 528-0403	〃	新 谷 孝 恵	47	49	48	46	54	50	154
139	沙 美	713-8126	玉島黒崎6050-1	(086) 528-0852	〃	有 森 真 理	2	3	4	3	2	8	11
140	南 浦	713-8126	玉島黒崎8402		〃	(休 校)							
141	穂 井 田	713-8112	玉島陶1630	(086) 526-4830	〃	廣 畑 栄 三	5	5	3	8	7	11	15
142	船 穂	710-0261	船穂町船穂2643	(086) 552-2032	〃	小 野 桂	80	70	92	79	77	76	232
143	柳 井 原	710-0263	船穂町柳井原1854-5	(086) 552-2304	〃	下 江 一 朋	18	11	5	10	11	9	36
144	川 辺	710-1313	真備町川辺720	(0866) 98-0315	〃	小 野 孝 美	37	42	28	44	38	40	119
145	岡 田	710-1311	真備町岡田619-2	(0866) 98-1280	〃	河 本 俊 明	27	20	21	31	34	25	84
146	菌	710-1305	真備町市場4338	(0866) 98-0026	〃	山 下 都	18	21	27	30	29	37	79
147	二 万	710-1315	真備町上二万3346	(0866) 98-0652	〃	岡 本 説 子	6	12	12	8	10	9	30
148	箭 田	710-1301	真備町箭田4110	(0866) 98-0037	〃	藤 原 能 成	32	46	41	38	34	47	114
149	呉 妹	710-1303	真備町妹137	(0866) 98-0006	〃	角 田 清 美	6	5	13	17	15	15	34
計							3,821	4,073	4,136	4,163	4,304	4,415	12,596
津 山 市 (本校27)													
150	東	708-0004	山北740	(0868) 22-8268	津 山 市	影 山 哲 也	51	40	47	38	55	46	139
151	西	708-0006	小田中1360	(0868) 22-9194	〃	小 椋 行 治	24	26	19	33	28	25	79
152	南	708-0886	昭和町2-73-1	(0868) 22-8145	〃	鹿 島 泰 裕	19	15	22	24	17	18	54
153	北	708-0004	山北238	(0868) 22-8168	〃	溝 口 健 治	42	41	38	47	40	42	130
154	林 田	708-0841	川崎850	(0868) 22-2764	〃	永 井 義 彰	25	31	46	40	39	41	109
155	鶴 山	708-0825	志戸部121	(0868) 24-4701	〃	高 山 壮 太 郎	53	57	49	57	45	55	166
156	弥 生	708-0806	大田121	(0868) 27-1530	〃	井 上 嗣 祥	60	76	69	72	77	64	192
157	向 陽	708-0013	二宮608-1	(0868) 28-0553	〃	杉 本 伸 一	23	35	24	26	30	37	75
158	院 庄	708-0014	院庄1041	(0868) 28-0606	〃	高 畑 宏 之	24	27	24	23	26	16	77
159	佐 良 山	708-0873	皿657-2	(0868) 28-0605	〃	溝 口 誠 子	35	26	31	29	55	43	113
160	一 宮	708-0814	東一宮87-1	(0868) 27-0100	〃	野 村 恵 美	84	82	83	70	76	92	249
161	高 田	708-0807	下横野1075	(0868) 27-0345	〃	下 山 智 之	17	14	14	21	14	11	49
162	清 泉	708-1104	綾部407	(0868) 29-1518	〃	神 尾 敬 子	5	6	7	2	14	6	22
163	高 倉	708-1123	下高倉西12	(0868) 29-0709	〃	建 元 貞 昭	10	15	16	14	14	14	46
164	高 野	708-1125	高野本郷1041	(0868) 26-1609	〃	高 岡 昌 司	64	63	74	81	77	59	214
165	成 名	708-1116	野村135-2	(0868) 29-1505	〃	宗 森 雄 子	19	15	19	15	17	14	54
166	河 辺	708-0843	国分寺505	(0868) 26-1302	〃	小 林 圓 裕	45	45	43	56	49	57	158
167	大 崎	708-0855	金井76	(0868) 26-1314	〃	森 本 宏 伸	22	25	22	30	21	37	83
168	広 野	708-1113	田熊1943	(0868) 29-1501	〃	木 村 克 子	13	15	19	22	17	20	53
169	加 茂	709-3905	加茂町塔中80	(0868) 42-3023	〃	田 村 智 典	21	17	23	22	21	17	71
170	新 野	708-1222	西中591	(0868) 36-2113	〃	河 本 尚	16	17	19	17	14	18	41
171	広 戸	708-1206	市場1080-1	(0868) 36-2047	〃	高 橋 寿 美	5	7	10	7	8	5	21
172	勝 加 茂	708-1216	中村125	(0868) 29-0195	〃	畝 本 あ ゆ み	13	11	16	16	20	21	44
173	喬 松	709-4605	坪井上100-1	(0868) 57-2014	〃	立 石 明 美	6	5	6	6	6	6	18
174	中 正	709-4602	宮部下686	(0868) 57-2010	〃	宗 森 研 介	6	9	7	13	13	10	32
175	誠 道	709-4614	久米川南919	(0868) 57-2785	〃	植 月 純 子	11	18	11	10	14	17	38
176	秀 実	709-4624	桑上1	(0868) 57-3009	〃	山 根 仁	14	13	10	15	10	16	32
計							727	751	768	806	817	807	2,359

数			学 級 数	特 別 （ 再 掲 ） 数	教 員 数 （ 本 務 者 ）													職 員 数 （ 本 務 者 ）				
計		特 別 支 援 学 級 （ 再 掲 ） 数			校 長	副 校 長	教 頭	主 幹 教 諭	指 導 教 諭	教 諭	養 護 教 諭	養 護 助 教 諭	栄 養 教 諭	講 師	計			負 担 法 事 務 職 員	負 担 法 栄 養 職 員	市 の 教 費 負 担 員	事 務 職 員	そ の 他
女	計														男	女	計					
116	228	8	11	2	1		1			12	1			2	7	10	17	1				2
391	821	26	30	4	1	1	1	2	1	32	1	1	1	4	15	30	45	2				1
193	409	23	18	4	1		1			20	1	1	1	4	10	19	29	1	1			
140	294	8	14	2	1		1			16	1		1	2	6	16	22	1				3
11	22		3		1		1			3	1				2	4	6	1				3
24	39		5		1		1			4	1			1	3	5	8	1				2
242	474	14	19	2	1		1	1	1	19	1		1	3	7	21	28	1	1			
28	64	3	7	1	1		1			6	1			1	4	6	10	1				
110	229	6	13	2	1		1			15	1			2	5	15	20	1				1
74	158	10	8	2	1		1	1		8	1			2	4	10	14	1				
83	162	4	9	2	1		1			10	1			2	4	11	15	1				
27	57	5	8	2	1		1			7	1			2	4	8	12	1				1
124	238	13	13	3	1		1			16	1		1	3	7	16	23	1				
37	71	2	7	1	1		1			6	1			2	3	8	11	1				1
12,316	24,912	1,002	1,053	183	60	10	64	44	17	1,147	67	9	25	202	550	1,095	1,645	77	5			47
138	277	16	13	2	1		1			16	1			2	6	15	21	1				
76	155	20	10	4	1		1	1	1	13	1	1		1	6	14	20	2				
61	115	9	8	2	1		1		1	8	1			2	7	7	14	1				
120	250	12	14	2	1	1	1			20	1	1		6	11	20	31	1				
113	222	18	13	4	1		1		1	12	1			2	5	13	18	1				
150	316	18	15	3	1		1	1	1	17	1			3	8	17	25	1				
226	418	21	17	4	1		1	1	1	18	1			3	11	15	26	1				
100	175	7	8	2	1		1		1	9	1			1	7	7	14	1				
63	140	7	8	2	1		1		1	8	1	1	1	4	6	12	18	1				
106	219	13	10	2	1		1		1	12		1		3	8	11	19	1				
238	487	32	21	4	1		1	1	2	21	1			3	15	15	30	1				
42	91	11	9	3	1		1			7	1			3	6	7	13	1				
18	40		5		1		1	1		3	1			2	4	5	9	1				
37	83	3	8	2	1		1		1	8	1				3	9	12	1				
204	418	27	18	4	1		1	1	1	20	1			4	14	15	29	1				
45	99	11	9	3	1		1			8	1	1	1	2	5	10	15	1				
137	295	17	15	3	1		1	1		16	1			4	9	15	24	1				
74	157	17	9	3	1		1		1	10	1			2	6	10	16	1				
53	106	10	8	2	1		1			8	1			2	5	8	13	1				
50	121	5	8	2	1		1			7		1		1	5	6	11	1				
60	101	7	8	2	1		1			8	1			1	4	8	12	2				
21	42		6		1		1			6	1				2	7	9	1				
53	97	6	8	2	1		1			8	1				3	8	11	1				
17	35	1	5	1	1		1		1	4	1			1	3	6	9	1				
26	58	3	7	1	1		1			7	1				5	5	10	1				
43	81	4	7	1	1		1			6	1			1	4	6	10	1				
46	78	4	7	1	1		1			7	1			1	4	7	11	1				
2,317	4,676	299	274	61	27	1	27	7	14	287	25	6	2	54	172	278	450	29				

番 号	学 校 名	邮 便 番 号	所 在 地	電 話 番 号	設 置 者	校 長 名	児 童						
							一 学 年	二 学 年	三 学 年	四 学 年	五 学 年	六 学 年	男
玉 野 市（本校14）													
177	田 井	706-0001	田井3-4-1	(0863) 21-2642	玉 野 市	石部 三千代	73	58	82	65	61	63	212
178	築 港	706-0002	築港3-15-1	(0863) 21-3375	〃	谷 あゆみ	14	15	18	15	14	23	53
179	宇 野	706-0011	宇野2-23-1	(0863) 31-5796	〃	堀 陽 子	21	17	36	24	33	36	99
180	玉	706-0012	玉6-20-22	(0863) 32-4701	〃	谷 口 健一	17	16	20	15	11	12	39
181	玉 原	706-0014	玉原2-22-1	(0863) 32-0666	〃	川淵 玉美	17	17	16	20	26	20	64
182	日 比	706-0024	御崎1-1-1	(0863) 81-8216	〃	片 山 昇	14	27	12	19	17	14	59
183	第二日比	706-0025	明神町1-1	(0863) 81-8101	〃	大 山 裕之	5	16	16	18	16	14	44
184	山 田	706-0314	山田422	(0863) 41-1035	〃	高瀬 修一	3	9	12	9	13	11	31
185	後 閑	706-0315	後閑1421	(0863) 41-1072	〃	竹 林 京子	1	4	1	2	2	3	7
186	荘 内	706-0143	木目498	(0863) 71-1017	〃	山 本 佳生	120	92	100	144	128	105	335
187	八 浜	706-0223	八浜町波知29	(0863) 51-2016	〃	栗 本 明德	24	29	23	34	26	25	85
188	大 崎	706-0226	東七区3-3	(0863) 51-1009	〃	溝 口 篤	9	10	9	14	13	17	28
189	胸 上	706-0311	梶岡639	(0863) 41-2044	〃	上 杉 将	18	15	18	26	24	25	66
190	鉾 立	706-0301	北方1274		〃	（ 休 校 ）							
計							336	325	363	405	384	368	1,122
笠 岡 市（本校16）													
191	笠 岡	714-0081	笠岡1870	(0865) 62-5271	笠 岡 市	池 田 一成	32	49	44	44	38	58	139
192	中 央	714-0095	八番町1-3	(0865) 62-3960	〃	山 川 達也	80	72	87	81	96	83	230
193	金 浦	714-0074	吉浜2214-3	(0865) 66-0730	〃	守 分 久人	24	28	30	25	37	26	85
194	城 見	714-0066	用之江2185	(0865) 66-1679	〃	徳 山 功一	8	19	21	12	18	20	50
195	陶 山	714-0076	押撫910-3	(0865) 66-0138	〃	荒 川 光平	3	2	4	6	4	6	18
196	大 井	714-0071	東大戸410-2	(0865) 62-2746	〃	川 上 和子	13	29	17	30	27	29	79
197	吉 田	714-0011	吉田2383-1	(0865) 65-1015	〃	佐 藤 公三	4	11	14	13	16	17	43
198	新 山	714-0007	山口2966-1	(0865) 65-1011	〃	中 山 晶年	4	7	6	8	7	10	17
199	神 内	714-0044	神島3984	(0865) 67-2061	〃	坂 本 留美子	13	19	11	13	21	13	60
200	大 島	714-0032	西大島3935	(0865) 67-0808	〃	村 上 裕子	28	28	27	30	38	37	104
201	神 島 外	714-0034	神島外浦1667-1	(0865) 67-2024	〃	田 井 好美	5	2	3	7	6	6	13
202	白 石	714-0036	白石島2482-1		〃	（ 休 校 ）							
203	北 木	714-0301	北木島町7886-13	(0865) 68-2042	〃	妹 尾 清伸						2	1
204	真 鍋	714-0037	真鍋島4230		〃	（ 休 校 ）							
205	六 島	714-0038	六島5835	(0865) 68-4729	〃	池 田 誠					1	1	1
206	北 川	714-0001	走出4102-1	(0865) 65-0109	〃	佐野 和貴子	8	10	15	10	13	18	33
計							222	276	279	279	322	326	873
井 原 市（本校13）													
207	高 屋	715-0024	高屋町1998	(0866) 67-0334	井 原 市	高 橋 薫	25	20	30	23	27	27	77
208	大 江	715-0023	大江町2886	(0866) 67-0439	〃	柳 本 直美	8	7	9	10	8	16	31
209	稲 倉	715-0017	下稲木町888	(0866) 62-6145	〃	磯 田 宙也	4	3	5	6	6	7	21
210	県 主	715-0005	門田町649-1	(0866) 62-0585	〃	小 田 真一	2	7	1	5	7	8	19
211	木 之 子	715-0004	木之子町2946	(0866) 62-1817	〃	田 原 里美	15	15	13	20	19	15	50
212	荏 原	715-0003	東江原町2584	(0866) 63-0008	〃	斎 藤 正幸	9	6	9	11	8	15	25
213	西 江 原	715-0006	西江原町567-1	(0866) 62-0336	〃	河 原 哲治	31	34	39	36	36	34	100
214	野 上	715-0001	野上町3201	(0866) 63-1008	〃	平 木 康晴		2	1	1	5	4	7
215	青 野	715-0012	青野町2507-1	(0866) 62-0133	〃	佐 藤 朗弘	4	2	1	2	5	3	10
216	井 原	715-0019	井原町1113-1	(0866) 62-0029	〃	三 宅 淳	23	22	25	23	20	35	73
217	出 部	715-0021	上出部町235-1	(0866) 65-0120	〃	倉 田 和彦	76	71	71	54	58	56	201
218	芳 井	714-2111	芳井町吉井4114-1	(0866) 72-0042	〃	黒 木 克美	22	16	31	17	16	24	63
219	美 星	714-1413	美星町西水砂20	(0866) 87-2008	〃	永 尾 博之	8	9	13	12	11	13	42
計							227	214	248	220	226	257	719

数			学 級 数	特 別 支 援 学 級 数 （再掲）	教 員 数 （ 本 務 者 ）												職 員 数 （ 本 務 者 ）						
計		特 別 支 援 学 級 数 （再掲） 児童数			校 長	副 校 長	教 頭	主 幹 教 諭	指 導 教 諭	教 諭	養 護 教 諭	養 護 助 教 諭	栄 養 教 諭	講 師	計			負 担 法 事 務 職 員	負 担 法 栄 養 職 員	市 の 町 村 費 負 担 の 教 員	事 務 職 員	そ の 他	
女	計														男	女	計						
190	402	26	19	5	1		1		1	18	1			4	7	19	26	1					2
46	99	3	7	1	1		1			7	1		2		3	9	12	2					2
68	167	9	8	2	1		1			13	1			2	7	11	18	1					2
52	91	2	7	1	1		1			7	1			1	5	6	11	1					2
52	116	14	8	2	1		1		1	9	1			1	5	9	14	2					2
44	103	8	8	2	1		1	1		7	1	1		2	4	10	14	1					2
41	85	3	7	1	1		1			7	1				3	7	10	1					2
26	57	4	7	1	1		1			8	1				4	7	11	1					2
6	13	3	3	1	1					3	1			1	2	4	6	2					2
354	689	28	26	5	1		2	1	1	33	1	1		6	17	29	46	1					4
76	161	8	8	2	1		1			9	1	1		2	6	9	15	1					2
44	72	2	7	1	1		1			7	1			1	4	7	11	1					2
60	126	9	8	2	1		1	1		11	1		1	3	4	15	19	2					2
1,059	2,181	119	123	26	13		13	3	3	139	13	3	3	23	71	142	213	17					28

126	265	11	13	2	1		1	1	1	17	1			3	10	15	25	1				1	1
269	499	29	22	5	1		1	2	1	27	1			8	18	23	41	2					1
85	170	16	10	3	1		1		1	11	1			2	4	13	17	2					1
48	98	7	8	2	1		1			8		1		1	5	7	12	1					
7	25	2	4	1	1		1			4	1			1	3	5	8	1					
66	145	12	8	2	1		1	1		10	1		2	1	4	13	17	1					1
32	75	8	8	2	1		1			10	1	1			4	10	14	1					
25	42		5		1		1			5	1				3	5	8	1					
30	90	10	8	2	1		1			8	1			3	5	9	14	2					
84	188	11	9	2	1		1	1	1	10	1	1		1	5	12	17	1					1
16	29		3		1		1			3	1			1	2	5	7	1					
1	2		1		1					1	1		1		2	2	4					1	
1	2		1		1					1		1			2	1	3						
41	74	8	8	2	1		1		1	9	1				4	9	13	1					
831	1,704	114	108	23	14		12	5	5	124	12	4	3	21	71	129	200	15				2	5

75	152	14	9	3	1		1		1	10	1			2	7	9	16	1					
27	58	3	7	1	1		1		1	6	1			2	4	8	12	1					
10	31	2	5	2	1		1			5	1			2	4	6	10	1					
11	30	1	5	1	1		1			4	1			1	3	5	8	1					1
47	97	4	7	1	1		1		1	7	1			1	4	8	12	1					
33	58	3	8	2	1		1		1	7	1			3	5	9	14	1					
110	210	7	10	2	1		1	1	2	10	1			1	9	8	17	1					1
6	13	2	4	1	1		1			2	1			2	4	3	7	1					
7	17		3		1		1			3	1				2	4	6	1					
75	148	13	8	2	1		1	1		12	1		2	2	5	15	20	1					1
185	386	26	17	4	1		1	1	2	19	1			6	14	17	31	1					1
63	126	11	8	2	1		1			11	1			2	6	10	16	1					
24	66	6	8	2	1		1			8	1		1	1	4	9	13	2					
673	1,392	92	99	23	13		13	3	8	104	13		3	25	71	111	182	14					4

番 号	学 校 名	邮 便 番 号	所 在 地	電 話 番 号	設 置 者	校 長 名	児 童						
							一 学 年	二 学 年	三 学 年	四 学 年	五 学 年	六 学 年	男
総 社 市 (本校13)													
220	総 社	719-1126	総社3-13-1	(0866) 92-0040	総 社 市	高 杉 整 二	143	134	160	133	141	135	438
221	総 社 中 央	719-1156	門田959	(0866) 93-6067	〃	岡 部 行 宏	84	73	67	72	71	67	229
222	総 社 北	719-1106	泉2-2	(0866) 94-0350	〃	森 上 雅 子	18	19	20	27	27	27	82
223	常 盤	719-1137	駅南1-13-13	(0866) 92-4407	〃	土 谷 哲 郎	131	114	148	123	149	135	413
224	総 社 東	719-1113	南溝手480	(0866) 92-4891	〃	岡 本 博 之	56	69	58	46	59	65	175
225	阿 曾	719-1103	西阿曾207-1	(0866) 99-9100	〃	池 上 宗 一 郎	17	21	22	22	20	17	57
226	池 田	719-1152	見延699	(0866) 95-8092	〃	石 井 恭 子		4	7	4	4	2	7
227	秦	719-1142	秦2815-2	(0866) 95-8400	〃	平 田 治	11	6	7	15	12	22	38
228	神 在	719-1144	富原422	(0866) 92-4492	〃	渡 邊 慎 太 郎	6	8	13	7	9	16	28
229	総 社 西	710-1201	久代4386-2	(0866) 96-0314	〃	西 尾 由 紀	19	23	14	25	23	28	71
230	新 本	710-1203	新本7288	(0866) 96-0437	〃	志 田 圭 子	8	11	11	13	11	13	36
231	山 手	719-1162	岡谷607-2	(0866) 93-5005	〃	竹 本 悟 修	73	81	69	66	82	62	206
232	清 音	719-1172	清音軽部666-1	(0866) 94-0103	〃	藤 本 千 登 世	40	61	57	70	58	61	199
計							606	624	653	623	666	650	1,979
高 梁 市 (本校11)													
233	高 梁	716-0062	落合町近似504-1	(0866) 22-2118	高 梁 市	石 原 洋 重	43	55	47	48	50	42	143
234	津 川	716-0002	津川町今津1077	(0866) 22-3024	〃	山 崎 直 哉	6	3	4	6	5	7	13
235	川 面	719-2121	川面町895	(0866) 26-0012	〃	難 波 徹	5	5	6	10	9	7	16
236	巨 瀬	716-1311	巨瀬町4966-2	(0866) 25-0004	〃	矢 田 部 徹	1	3	2	3	4	7	10
237	中 井	719-2402	中井町西方300	(0866) 28-2004	〃	月 本 平		2	1	1	5	4	6
238	玉 川	716-0052	玉川町玉1538-1	(0866) 22-7536	〃	山 本 豊	1	2	3		1	4	4
239	落 合	716-0061	落合町阿部1686	(0866) 22-2933	〃	瀧 川 智 敬	24	27	37	32	27	31	90
240	福 地	716-0064	落合町福地1578	(0866) 42-2538	〃	片 岡 一 公	2	1	2	4	2	2	6
241	成 羽	716-0111	成羽町下原1086	(0866) 42-2034	〃	窪 津 幸 司	25	23	31	29	25	24	77
242	川 上	716-0201	川上町地頭1323	(0866) 48-2215	〃	志 田 好 範	12	7	12	9	9	12	30
243	富 家	716-0303	備中町長屋27-1	(0866) 45-3020	〃	福 田 知 子	2	3	9	4	4	3	13
計							121	131	154	146	141	143	408
新 見 市 (本校15)													
244	思 誠	718-0011	新見1970-1	(0867) 72-0041	新 見 市	上 田 博 文	44	42	43	66	51	59	155
245	高 尾	718-0003	高尾806	(0867) 72-0088	〃	正 村 信 子	6	5	7	9	4	9	21
246	新 見 南	718-0015	石蟹555	(0867) 76-1004	〃	定 岡 修	26	22	26	26	24	24	76
247	草 間 台	719-2641	草間6587-2	(0867) 74-2005	〃	光 島 由 忠	6	5	4	5	5	2	16
248	塩 城	718-0001	上熊谷3772	(0867) 78-1121	〃	井 石 雄 也	8	2	2	3	7	3	10
249	上 市	718-0005	上市217	(0867) 72-2744	〃	藤 原 貴 枝	12	9	9	10	10	11	31
250	西 方	718-0017	西方1216	(0867) 72-2610	〃	千 種 典 子	15	5	6	10	10	10	36
251	千 屋	718-0104	千屋花見48	(0867) 77-2013	〃	竹 元 涉		2	1	1	1	4	5
252	刑 部	719-3504	大佐永富1592	(0867) 98-3404	〃	黒 川 一 豊 海	9	11	12	12	16	20	37
253	神 郷 北	719-2801	神郷釜村1281	(0867) 93-5010	〃	棟 森 久 寿 美	2	2	2		5	1	7
254	神 代	719-3611	神郷下神代3571-1	(0867) 92-6003	〃	舩 越 博 昭	3	4	5	3	2	1	11
255	本 郷	718-0303	哲多町本郷672	(0867) 96-2011	〃	金 盛 大 祐	9	14	16	9	15	15	39
256	新 砥	718-0311	哲多町蚊家4301	(0867) 96-9611	〃	宮 本 章 弘		3	4	4	3	5	13
257	矢 神	719-3702	哲西町上神代5823	(0867) 94-3007	〃	池 田 国 光	4	3	8	3	3	7	11
258	野 馳	719-3813	哲西町八鳥527	(0867) 94-3003	〃	田 原 栄 子	4	3	7	4	8	6	18
計							148	132	152	165	164	177	486

数			学 級 数	特 別 （ 再 支 援 学 級 ） 数	教 員 数 （ 本 務 者 ）													職 員 数 （ 本 務 者 ）				
計		特 別 支 援 学 級 （ 児 童 数 ） （ 再 掲 ）			校 長	副 校 長	教 頭	主 幹 教 諭	指 導 教 諭	教 諭	養 護 教 諭	養 護 助 教 諭	栄 養 教 諭	講 師	計			負 担 法 事 務 職 員	負 担 法 栄 養 職 員	市 の 町 村 費 負 担 の 教 員	事 務 職 員	そ の 他
女	計														男	女	計					
408	846	37	31	6	1	1	1	1	1	44	2			6	18	39	57	2		1		2
205	434	14	16	2	1		1		1	19	1			3	11	15	26	1		1		
56	138	4	8	2	1		1		1	8	1			1	3	10	13	1				1
387	800	34	31	5	1	1	2	2		36	1			5	21	27	48	2		1		1
178	353	9	14	2	1		1	1	1	16	1	1	1	2	9	16	25	2		1		1
62	119	4	8	2	1		1			9	1			4	5	11	16	1				
14	21		3		1		1			3	1	1			2	5	7	1		2		
35	73	6	8	2	1		1			9	1			1	5	8	13	1				1
31	59	8	8	2	1		1		1	8	1				4	8	12	1		1		
61	132	2	7	1	1		1			8	1			3	3	11	14	1				1
31	67	5	8	2	1		1			9	1				4	8	12	1				
227	433	11	18	3	1		1	1	2	20	1	1		1	10	18	28	1				1
148	347	15	15	3	1		1	1	1	18	1	1	1	3	7	21	28	2		1		1
1,843	3,822	149	175	32	13	2	14	6	8	207	14	4	2	29	102	197	299	17		8		10

142	285	26	16	4	1		1	1	1	21	1			6	12	20	32	2				2
18	31	2	4	1	1		1	1		3	1			1	4	4	8	1				2
26	42	2	6	1	1		1			7	1			2	5	7	12	2				2
10	20		3		1		1			3		1		1	4	3	7	1				
7	13	1	4	1	1		1			3	1				3	3	6	1				
7	11	1	4	1	1		1			2	1			2	4	3	7	1		1		
88	178	11	9	2	1		1		1	10	1	1	1	2	7	11	18	1				2
7	13		3		1		1			2		1			3	2	5			1	1	
80	157	10	8	2	1		1	1		10	1			1	7	8	15	1				2
31	61	5	8	2	1		1			7	1		1	2	6	7	13	1				2
12	25	4	4	1	1		1			3		1		1	1	6	7	1				1
428	836	62	69	15	11		11	3	2	71	8	4	2	18	56	74	130	12		2	1	13

150	305	20	15	3	1		1	1	1	21	1		1	3	8	22	30	1				5
19	40		4		1		1			5	1				3	5	8	1				
72	148	10	8	2	1		1	1		9	1				7	6	13	2				3
11	27		4		1		1			4	1				3	4	7	1				
15	25	3	4	1	1		1			4	1	1		1	3	6	9	1				
30	61	3	7	1	1		1	1		6	1			1	4	7	11	1				
20	56	2	7	1	1		1			8	1	1		1	3	10	13	1				
4	9		3		1		1			2	1			1	2	4	6	1				
43	80	4	8	2	1		1		1	7	1			2	6	7	13	2				
5	12		3		1		1			3		1			2	4	6	1				
7	18		3		1		1			3	1				2	4	6	1				
39	78		6		1		1			6	1			2	4	7	11	1				
6	19		3		1		1			3	1				2	4	6					
17	28		3		1		1			3	1				4	2	6	1				
14	32	1	4	1	1		1			3		1		1	4	3	7	1				
452	938	43	82	11	15		15	3	2	87	13	4	1	12	57	95	152	16				8

番 号	学 校 名	邮 便 番 号	所 在 地	電 話 番 号	設 置 者	校 長 名	児 童						
							一 学 年	二 学 年	三 学 年	四 学 年	五 学 年	六 学 年	男
備 前 市（本校10）													
259	西 鶴 山	705-0015	畠田53	(0869) 66-9273	備 前 市	玉 谷 一 生	6	9	5	7	6	7	24
260	香 登	705-0012	香登本908	(0869) 66-9003	〃	福島 美由紀	17	15	18	17	20	20	53
261	伊 部	705-0001	伊部1415-2	(0869) 64-2069	〃	朝 倉 健	49	51	38	53	48	61	155
262	片 上	705-0021	西片上335	(0869) 64-2049	〃	木 村 康 志	11	13	17	20	12	20	49
263	伊 里	705-0034	友延350	(0869) 67-0024	〃	高 坂 君 一	24	17	30	24	28	30	84
264	東 鶴 山	705-0026	佐山2721	(0869) 65-8028	〃	富 田 純 子	5	11	5	5	10	6	25
265	三 石	705-0132	三石3215	(0869) 62-0028	〃	服 部 真 典	8	11	11	11	11	11	29
266	日 生 西	701-3204	日生町日生1680	(0869) 72-0050	〃	仲 原 美代子	16	12	14	12	24	12	47
267	日 生 東	701-3202	日生町寒河2011	(0869) 74-0004	〃	早 瀬 尚 子	12	16	13	19	19	16	43
268	吉 永	709-0224	吉永町吉永中61	(0869) 84-2025	〃	杉 本 和 弘	19	25	23	27	24	22	71
計							167	180	174	195	202	205	580
瀬戸内市（本校9）													
269	牛 窓 東	701-4302	牛窓町牛窓4433-10	(0869) 34-2029	瀬 戸 内 市	山 地 智 子	11	6	12	12	12	7	23
270	牛 窓 西	701-4303	牛窓町鹿忍2166	(0869) 34-2409	〃	小 崎 典 子	5	4	8	6	6	5	17
271	牛 窓 北	701-4301	牛窓町長浜3677	(0869) 34-2520	〃	村 田 里 美	4	12	12	9	9	8	28
272	邑 久	701-4246	邑久町山田庄610	(0869) 22-1231	〃	松 本 総	126	112	124	127	127	121	408
273	今 城	701-4234	邑久町大富25	(086) 942-2025	〃	恒 次 宏 晃	18	17	15	25	30	28	76
274	裳 掛	701-4501	邑久町虫明2	(0869) 25-0234	〃	川 埜 誠	1	7	6	6	4	7	16
275	美 和	701-4262	長船町東須恵1666	(0869) 26-2051	〃	水 玉 匠 紀	5	6	8	4	3	2	14
276	国 府	701-4275	長船町福里853	(0869) 26-2015	〃	藤 原 陽 子	29	36	46	50	43	46	151
277	行 幸	701-4276	長船町服部163	(0869) 26-2258	〃	田 中 耕 二	58	54	59	51	48	50	169
計							257	254	290	290	282	274	902
赤 磐 市（本校12）													
278	山 陽	709-0817	上市123	(086) 955-0049	赤 磐 市	宇 江 賢	86	69	87	72	73	60	215
279	山 陽 西	709-0827	山陽3-1	(086) 955-2002	〃	浦 上 巧	18	23	28	25	24	29	63
280	山 陽 東	709-0802	桜が丘西3-30	(086) 955-1911	〃	東 信 雄	72	94	115	94	107	98	284
281	山 陽 北	709-0802	桜が丘西8-23	(086) 955-2858	〃	羽 原 敬 一	68	78	70	71	82	94	246
282	石 相	701-2222	町苅田64	(086) 957-3026	〃	岸 根 昌 昭	14	16	14	14	14	17	49
283	軽 部	701-2213	今井100	(086) 957-3002	〃	片 山 淳 一	6	7	6	4	5	6	19
284	笹 岡	701-2203	惣分7	(086) 957-2621	〃	家 森 康 彰	4		2		5	1	9
285	豊 田	709-0705	松木569	(086) 995-0015	〃	桑 田 江 里 子	5	10	15	20	15	12	34
286	磐 梨	709-0704	沢原55-1	(086) 995-0031	〃	大 坂 伸 一	9	13	18	17	14	11	45
287	桜 が 丘	709-0721	桜が丘東6-6-693	(086) 995-0035	〃	永 井 伸 一 郎	55	55	54	69	57	69	198
288	城 南	701-2521	黒本129	(086) 954-0700	〃	鈴 木 公 子	5	16	14	19	10	11	33
289	仁 美	701-2435	仁堀中888	(086) 958-2115	〃	吉 幸 美 奈	3	3	2	2	3	5	7
計							345	384	425	407	409	413	1,202

数			学 級 数	特 別 （ 再 支 援 学 級 ） 数	教 員 数 （ 本 務 者 ）												職 員 数 （ 本 務 者 ）						
計		特 別 支 援 学 級 （ 児 童 数 （ 再 掲 ）			校 長	副 校 長	教 頭	主 幹 教 諭	指 導 教 諭	教 諭	養 護 教 諭	養 護 助 教 諭	栄 養 教 諭	講 師	計			負 担 法 事 務 職 員	負 担 法 栄 養 職 員	市 町 村 費 負 担 の 教 員	事 務 職 員	そ の 他	
女	計														男	女	計						
16	40	4	5	1	1		1			5	1		1	2	4	7	11	1	1				2
54	107	6	7	1	1		1			8	1			1	4	8	12	1					2
145	300	23	15	4	1		1	1	1	19	1			3	11	16	27	1					2
44	93	7	8	2	1		1			7	1			4	6	8	14	1					2
69	153	21	10	4	1		1		1	11	1	1		2	7	11	18	2					3
17	42		4		1		1			5	1			1	3	6	9	1					2
34	63	5	8	2	1		1	1		7	1			1	7	5	12	1					2
43	90	7	8	2	1		1			9	1			1	5	8	13	2					2
52	95	6	8	2	1		1			9	1	1	1	1	3	12	15	1					2
69	140	18	9	3	1		1		1	10	1			2	8	8	16	1					2
543	1,123	97	82	21	10		10	2	3	90	10	2	2	18	58	89	147	12	1				21
37	60	4	8	2	1		1		1	7	1			3	5	9	14	1					1
17	34	1	5	1	1		1		1	4	1			1	4	5	9	1					1
26	54		6		1		1			6	1			2	4	7	11	1					1
329	737	47	31	7	1	1	1	1	1	36	1			7	18	31	49	2					1
57	133	15	9	3	1		1		1	10	1			1	6	9	15	2					1
15	31	1	4	1	1		1			4	1			1	5	3	8	1					1
14	28		4		1		1		1	3	1	1		2	3	7	10	1					1
99	250	24	14	4	1		2	2	1	15	1	1	1		10	14	24	1					1
151	320	31	17	5	1		1	2	1	18	1			2	12	14	26	2					3
745	1,647	123	98	23	9	1	10	5	7	103	9	2	1	19	67	99	166	12					11
232	447	42	21	7	1		1		1	23	1		1	3	10	21	31	1					1
84	147	14	9	3	1		1		1	12	1			1	7	10	17	1					1
296	580	49	26	8	1		2		1	26	1			6	15	22	37	2					2
217	463	41	21	7	1		1	1	1	22	1			3	11	19	30	1					1
40	89	15	9	3	1		1		1	7	1			5	6	10	16	1					
15	34	2	6	1	1		1	1		4		1		2	4	6	10	2					1
3	12		2		1			1		1					1	2	3				1	1	2
43	77	8	8	2	1		1	1	1	6	1	1		3	4	11	15	2					1
37	82	9	8	2	1		1	1	1	6	1		2	1	6	8	14	1					2
161	359	46	20	8	1		1		1	21	1			7	12	20	32	1					1
42	75	6	7	1	1		1	1	1	6	1		1		6	6	12	1					1
11	18		3		1		1			2	1			1	1	5	6	1					1
1,181	2,383	232	140	42	12		12	6	9	136	10	2	4	32	83	140	223	14			1	1	14

番 号	学 校 名	邮 便 番 号	所 在 地	電 話 番 号	設 置 者	校 長 名	児 童						
							一 学 年	二 学 年	三 学 年	四 学 年	五 学 年	六 学 年	男
真 庭 市（本校20 分校1）													
290	北 房	716-1433	下皆部289	(0866) 52-5550	真 庭 市	西 村 欣 也	25	26	35	40	34	41	90
291	落 合	719-3144	落合垂水607-2	(0867) 52-0047	〃	岩 崎 政 則	22	21	33	29	25	30	79
292	天 津	719-3116	日名20-2	(0867) 42-2900	〃	木 下 聡 子	21	24	18	29	28	15	69
293	木 山	719-3155	下方1380	(0867) 52-0306	〃	原 田 寛 治	17	14	15	14	17	16	47
294	日野上分校	719-3146	日野上1317		〃	（ 休 校 ）							
295	美 川	719-3153	栗原720	(0867) 54-0921	〃	木 村 好 香	15	17	23	16	18	19	53
296	河 内	719-3124	中河内2119-1	(0867) 55-2640	〃	水 田 文 子		7	9	6	13	11	24
297	川 東	719-3104	田原175	(0867) 52-0173	〃	清 水 さ と み	13	18	17	17	17	17	52
298	遷 喬	719-3201	久世100	(0867) 42-0033	〃	岡 崎 晃 治	62	62	57	79	60	55	191
299	草 加 部	719-3205	草加部538	(0867) 42-0822	〃	江 原 陽 子	3	4	6	2	7	4	15
300	米 来	719-3224	目木1804	(0867) 42-0341	〃	美 若 知 美	12	18	6	17	22	13	37
301	檜 邑	719-3211	檜西3510	(0867) 42-0482	〃	山 本 信 子	1	3	1	1	2	2	3
302	余 野	719-3222	余野下475	(0867) 42-0729	〃	杉 山 昇	2	2		2	2	3	9
303	勝 山	717-0007	本郷1801	(0867) 44-3141	〃	木 田 訓 祥	36	28	39	24	40	30	99
304	月 田	717-0024	月田5642	(0867) 44-2409	〃	中 井 良 徳	5	6	3	8	8	8	25
305	富 原	717-0741	若代1948	(0867) 46-2004	〃	松 浦 澄 江	2	5	3	1	2	4	9
306	美 甘	717-0105	美甘4021-4	(0867) 56-2002	〃	森 泰 久	2		1	2	2	4	5
307	湯 原	717-0405	久見70	(0867) 62-2504	〃	岡 本 麻 由 美	10	11	9	10	16	9	29
308	中 和	717-0513	蒜山下和1965	(0867) 67-2232	〃	唐 木 美 穂		2	1	2	2	5	6
309	八 束	717-0507	蒜山下見1527	(0867) 66-2015	〃	古 山 直 美	17	20	24	14	25	16	56
310	川 上	717-0602	蒜山上福田890-17	(0867) 66-7045	〃	林 咲 子	13	9	14	12	18	15	41
計							278	297	314	325	358	317	939
美 作 市（本校8）													
311	勝 田	707-0113	真加部1366	(0868) 77-0350	美 作 市	春 名 章 範	7	5	11	6	17	11	32
312	勝 田 東	707-0124	大町64	(0868) 77-0202	〃	中 尾 美 智 子	3	5	6	2	9	3	15
313	大 原	707-0417	下町326-2	(0868) 78-2031	〃	近 藤 健 二	17	18	20	19	28	26	55
314	美作第一	707-0062	湯郷58	(0868) 72-1133	〃	延 東 省 典	43	42	39	44	36	31	118
315	美 作 北	707-0021	檜原中60	(0868) 72-0316	〃	竹 内 龍 一 郎	36	45	58	61	54	66	155
316	江 見	709-4234	江見573	(0868) 75-0009	〃	岸 本 徹	15	13	28	22	24	22	66
317	土 居	709-4244	土居203	(0868) 75-0131	〃	山 田 史 子	8	3	7	5	7	5	16
318	英 田	701-2604	福本935	(0868) 74-2257	〃	櫻 井 敬 明	7	11	13	11	15	15	41
計							136	142	182	170	190	179	498
浅 口 市（本校6 分校1）													
319	金 光 竹	719-0102	金光町下竹315	(0865) 42-2071	浅 口 市	在 間 恭 子	7	8	11	8	9	5	23
320	金 光	719-0104	金光町占見新田288-1	(0865) 42-2049	〃	小 野 力 矢	69	54	62	72	58	64	206
321	金 光 吉 備	719-0112	金光町須恵160	(0865) 42-2068	〃	山 下 哲 也	25	22	28	26	22	24	81
322	鴨 方 東	719-0233	鴨方町地頭上65	(0865) 44-2020	〃	川 上 展 弘	59	62	37	61	50	42	157
323	鴨 方 西	719-0241	鴨方町小坂東2223-2	(0865) 44-2015	〃	藤 井 洋 子	15	14	19	14	20	11	50
324	阿部山分校	719-0241	鴨方町小坂東5030-208		〃	（ 休 校 ）							
325	六 条 院	719-0252	鴨方町六条院中2072	(0865) 44-2243	〃	藤 本 真 砂 子	42	60	35	48	51	45	149
計							217	220	192	229	210	191	666

数			学級数	特別（再掲） 支援学級数	教 員 数 （ 本 務 者 ）													職 員 数 （ 本 務 者 ）					
計		児童数（再掲）			校長	副校長	教頭	主幹教諭	指導教諭	教諭	養護教諭	養護助教諭	栄養教諭	講師	計			負担法事務職員	負担法栄養職員	市町村費負担の教員	事務職員	その他	
女	計														男	女	計						
111	201	12	11	3	1		1		1	14	1		1	2	7	14	21	1					5
81	160	14	8	2	1		1		1	9	1				5	8	13	1					4
66	135	3	7	1	1		1		1	8		1		1	4	9	13	1					3
46	93		6		1		1			6	1	1		1	4	7	11	2					1
55	108	8	8	2	1		1		1	8	1				4	8	12	1					1
22	46		5		1		1		1	6	1	1			6	5	11	1					1
47	99		6		1		1		1	5	1			1	3	7	10	1					1
184	375	20	17	4	1		1	1	1	21	1		1	3	7	23	30	1					5
11	26		3		1		1			3	1	1		1	3	5	8	1					1
51	88	2	7	1	1		1			7	1			1	3	8	11	1					1
7	10		3		1		1			2	1				2	3	5						1
2	11		3		1		1			2	1				2	3	5	1					1
98	197	7	11	2	1		1		2	13	1			1	5	14	19	1					3
13	38		4		1		1			4	1			1	2	6	8	1					1
8	17		3		1		1			3	1			1	1	6	7	1					1
6	11		3		1		1			2		1		1	1	5	6	1					1
36	65		6		1		1			7	1				4	6	10	1					3
6	12		3		1		1		1	1		1		1	1	5	6	1					1
60	116	8	8	2	1		1			8		1		1	3	9	12	1					7
40	81	2	8	2	1		1			7	1	1		2	3	10	13	1					1
950	1,889	76	130	19	20		20	1	10	136	16	8	2	18	70	161	231	20					43
25	57	8	8	2	1		1			7	1			1	4	7	11	1					2
13	28		3		1		1			3	1	1			3	4	7	1					2
73	128	6	8	2	1		1			10	1			1	4	10	14	1	1				5
117	235	30	13	5	1		1	1		13	1		1	2	6	14	20	1					5
165	320	32	16	5	1		2	1	1	20	1			3	10	19	29	1					5
58	124	18	9	3	1		1		2	10	1		1	2	7	11	18	1					3
19	35	1	5	1	1		1			4	1			2	3	6	9	1					3
31	72	10	8	2	1		1		1	9	1			1	7	7	14	1					3
501	999	105	70	20	8		9	2	4	76	8	1	2	12	44	78	122	8	1				28
25	48	2	6	1	1		1	1		4	1			1	3	6	9	1					
173	379	16	14	2	1		1	1		20	1		1	5	9	21	30	1					
66	147	5	8	2	1		1		1	8	1			2	4	10	14	1					
154	311	19	15	3	1		1	1		18	1	1		1	11	13	24	1					
43	93	8	8	2	1		1		1	9	1			2	3	12	15	1					
132	281	15	14	3	1		1	1	1	17	1			3	7	18	25	1					
593	1,259	65	65	13	6		6	4	3	76	6	1	1	14	37	80	117	6					

番 号	学 校 名	邮 便 番 号	所 在 地	電 話 番 号	設 置 者	校 長 名	児 童						
							一 学 年	二 学 年	三 学 年	四 学 年	五 学 年	六 学 年	男
和 気 郡（本校3）													
326	佐 伯	709-0515	和気町米沢713	(0869) 88-0242	和 気 町	山 本 和 宏	10	9	13	20	9	9	42
327	和 気	709-0412	和気町藤野429	(0869) 93-1504	〃	高 坂 満 弓	26	32	34	24	44	34	98
328	本 荘	709-0441	和気町衣笠550	(0869) 93-0113	〃	鈴 木 隆 幸	37	39	40	35	37	35	127
計							73	80	87	79	90	78	267
都 窪 郡（本校1）													
329	早 島	701-0304	早島町早島1297-1	(086) 482-0063	早 島 町	井 上 徹	149	137	153	142	148	137	442
計							149	137	153	142	148	137	442
浅 口 郡（本校2）													
330	里 庄 東	719-0301	里庄町里見6610	(0865) 64-2013	里 庄 町	森 延 将 司	47	47	50	57	53	50	177
331	里 庄 西	719-0302	里庄町新庄5534	(0865) 64-2012	〃	瀧 川 武 史	36	53	61	42	65	54	154
計							83	100	111	99	118	104	331
小 田 郡（本校7）													
332	美 川	714-1204	矢掛町下高末2686	(0866) 82-0836	矢 掛 町	荒 川 美 代 子	3	3	3	1	3	5	9
333	矢 掛	714-1201	矢掛町矢掛3000-1	(0866) 82-0042	〃	徳 山 聡 子	30	28	35	31	28	25	83
334	三 谷	714-1211	矢掛町東三成1423	(0866) 82-0223	〃	風 早 千 帆	10	15	13	15	11	12	34
335	山 田	714-1213	矢掛町里山田2430	(0866) 83-0681	〃	平 田 日 出 子	9	20	12	10	7	12	37
336	川 面	714-1222	矢掛町西川面1380-1	(0866) 82-0576	〃	高 橋 誠	15	16	16	22	14	17	47
337	中 川	714-1224	矢掛町本堀1637	(0866) 82-3302	〃	村 木 美 晴	14	10	4	5	11	9	29
338	小 田	714-1227	矢掛町小田4212-1	(0866) 84-8427	〃	大 賀 俊 彦	12	9	9	15	15	15	42
計							93	101	92	99	89	95	281
真 庭 郡（本校1）													
339	新 庄	717-0201	新庄村2074	(0867) 56-3004	新 庄 村	岡 田 伊 知 郎	4	7	4	5	4	8	15
計							4	7	4	5	4	8	15
苫 田 郡（本校5）													
340	南	708-0333	鏡野町古川50	(0868) 54-0013	鏡 野 町	杉 本 智 子	29	42	35	28	38	49	114
341	大 野	708-0321	鏡野町円宗寺825	(0868) 54-0409	〃	勝 田 俊 行	40	26	37	33	32	33	111
342	鶴 喜	708-0364	鏡野町下森原405	(0868) 54-0280	〃	谷 口 明 裕	16	15	16	11	17	19	53
343	香 々 美	708-0312	鏡野町香々美828	(0868) 56-0011	〃	近 藤 保 彦	9	4	8	7	8	8	30
344	奥 津	708-0423	鏡野町女原79-2	(0868) 52-2734	〃	影 山 典 子	4	3	7	6	8	15	25
計							98	90	103	85	103	124	333
勝 田 郡（本校3）													
345	勝 間 田	709-4316	勝央町勝間田194-1	(0868) 38-3188	勝 央 町	御 藤 善 子	65	76	66	76	66	61	213
346	勝 央 北	709-4335	勝央町植月中2754	(0868) 38-2313	〃	美 若 利 充	32	32	28	35	34	38	104
347	奈 義	708-1324	奈義町広岡1261	(0868) 36-3033	奈 義 町	加 治 裕 代	40	56	38	45	48	41	136
計							137	164	132	156	148	140	453
英 田 郡（本校1）													
348	西 栗 倉	707-0504	西栗倉村長尾1555	(0868) 79-2021	西 栗 倉 村	高 本 英 樹	13	11	13	7	12	13	41
計							13	11	13	7	12	13	41

数			学 級 数	特 別 （ 再 掲 ） 支 援 学 級 数	教 員 数 （ 本 務 者 ）												職 員 数 （ 本 務 者 ）					
計		特 別 支 援 学 級 （ 児 童 数 ） （ 再 掲 ）			校 長	副 校 長	教 頭	主 幹 教 諭	指 導 教 諭	教 諭	養 護 教 諭	養 護 助 教 諭	栄 養 教 諭	講 師	計			負 担 法 事 務 職 員	負 担 法 栄 養 職 員	市 の 教 費 負 担 員	事 務 職 員	そ の 他
女	計														男	女	計					
28	70	5	8	2	1		1			8	1	1		2	6	8	14	1				2
96	194	13	11	3	1		1		1	12	1			2	6	12	18	1				4
96	223	14	12	3	1		1	1	1	12	1		1	4	12	10	22	1				4
220	487	32	31	8	3		3	1	2	32	3	1	1	8	24	30	54	3				10
424	866	51	33	8	1	1	1	1		40	2		1	3	21	29	50	2				2
424	866	51	33	8	1	1	1	1		40	2		1	3	21	29	50	2				2
127	304	21	16	4	1		1	1	1	17	1	1	1	3	9	18	27	1				3
157	311	20	14	3	1		1	2	1	13	1			5	10	14	24	1				4
284	615	41	30	7	2		2	3	2	30	2	1	1	8	19	32	51	2				7
9	18		3		1		1			3	1			1	2	5	7	1				
94	177	11	9	3	1		1	1	1	12	1		1	1	4	15	19	1	1			
42	76	4	8	2	1		1	1	1	6	1			1	4	8	12	1				
33	70	3	7	1	1		1			8	1				4	7	11	1				
53	100	7	8	2	1		1			10	1	1		2	7	9	16	1				
24	53	2	6	1	1		1	1		5	1			1	6	4	10	1				
33	75	4	7	1	1		1			8	1			1	6	6	12	1				
288	569	31	48	10	7		7	3	2	52	7	1	1	7	33	54	87	7	1			
17	32	1	5	1	1		1		1	3	1		1	1	3	6	9	1				3
17	32	1	5	1	1		1		1	3	1		1	1	3	6	9	1				3
107	221	14	12	3	1		1		1	13	1			2	6	13	19	1			1	2
90	201	20	10	3	2		1			11	1			3	4	14	18	1				2
41	94	13	9	3	1		1		1	9		1			4	9	13	1				1
14	44	1	7	1	1		1			4	1	1		3	4	7	11	1				2
18	43	6	6	2	1		1			5	1			1	4	5	9	2				1
270	603	54	44	12	6		5		2	42	4	2		9	22	48	70	6			1	8
197	410	25	17	4	1		1	1	2	18	1		1	4	11	18	29	1				1
95	199	15	9	3	1		1		1	9	1			1	5	9	14	2				1
132	268	17	15	3	1		1			17	1	1	1	2	10	14	24	2				1
424	877	57	41	10	3		3	1	3	44	3	1	2	7	26	41	67	5				3
28	69	5	7	1	1		1		1	5	1		1	2	5	7	12	1		5		3
28	69	5	7	1	1		1		1	5	1		1	2	5	7	12	1		5		3

番 号	学 校 名	邮 便 番 号	所 在 地	電 話 番 号	設 置 者	校 長 名	児 童						
							一 学 年	二 学 年	三 学 年	四 学 年	五 学 年	六 学 年	男
久 米 郡 (本校5)													
349	弓 削	709-3614	久米南町下弓削1008-2	(086) 728-2416	久 米 南 町	小川 久美江	11	11	5	4	15	7	21
350	誕 生 寺	709-3602	久米南町里方944	(086) 728-2632	〃	忠 政 善 貴	3	3	4	9	6	4	12
351	神 目	709-3626	久米南町上神目613	(086) 722-2021	〃	藤 原 孝 裕	8	8	8	12	12	8	32
352	加 美	709-3717	美咲町原田11	(0868) 66-0104	美 咲 町	秋 元 紀 幸	24	22	24	25	23	19	66
353	美咲中央	709-3702	美咲町打穴下1685-1	(0868) 66-7588	〃	池 上 敏 子	24	19	16	29	18	19	67
計							70	63	57	79	74	57	198
加 賀 郡 (本校3)													
354	加 賀 東	709-2412	吉備中央町円城776-1	(0867)-34-0130	吉備中央町	三 宅 智 朗	7	12	16	21	18	13	43
355	加 賀 西	716-1101	吉備中央町豊野170	(0866)-54-1029	〃	草 野 健	14	11	19	12	24	25	62
356	加 賀 南	709-2343	吉備中央町竹部7520-19	(0866)-56-9050	〃	菅野 知江美	26	29	26	32	33	32	95
計							47	52	61	65	75	70	200

数			学級数	特別（再掲） 支援学級数	教 員 数 （ 本 務 者 ）												職 員 数 （ 本 務 者 ）					
計		児童数（再掲）			校長	副校長	教頭	主幹教諭	指導教諭	教諭	養護教諭	養護助教諭	栄養教諭	講師	計			負担法 事務職員	負担法 栄養職員	市町村費 の教員負担	事務職員	その他
女	計														男	女	計					
32	53	5	8	2	1		1			8	1			4	6	9	15	1				1
17	29	2	7	1	1		1			4	1	1		4	5	7	12	1				
24	56	2	7	1	1		1			7	1			3	5	8	13	1		1		1
71	137	18	9	3	1		1		1	9	1			1	5	9	14	2			1	6
58	125	16	9	3	1		1		1	9	1			3	5	11	16	1				6
202	400	43	40	10	5		5		2	37	5	1		15	26	44	70	6		1	1	14
44	87	10	8	2	1		1		1	10	1				5	9	14	1				2
43	105	11	8	2	1		1	1	1	9	1		1	2	7	10	17	1				1
83	178	16	8	2	1		1	1	1	26	1		1	3	16	19	35	1				5
170	370	37	24	6	3		3	2	3	45	3		2	5	28	38	66	3				8

2 国立小学校一覧

学 校 名	郵便番号	所 在 地	電 話 番 号	設 置 者	校 長 名	児 童						
						一 学 年	二 学 年	三 学 年	四 学 年	五 学 年	六 学 年	男
岡 山 大 学 附 属	703-8281	岡山市中区 東山2-13-80	(086) 272-0511	国立大学法人 岡 山 大 学	前 田 潔	84	105	102	105	101	97	290

3 私立小学校一覧

番 号	学 校 名	郵便番号	所 在 地	電 話 番 号	設 置 者	校 長 名	児 童						
							一 学 年	二 学 年	三 学 年	四 学 年	五 学 年	六 学 年	男
1	ノートルダム 清心女子 大学附属	700-8516	岡山市北区 伊福町2-16-9	(086) 252-1486	学 校 法 人 ノートルダム 清 心 学 園	西 弘 子	52	52	40	56	55	50	117
2	就 実	703-8516	岡山市中区 西川原1-6-1	(086) 271-8328	学 校 法 人 就 実 学 園	海 野 誠 二	60	61	60	63	44	50	149
3	朝 日 塾	701-1143	岡山市北区 吉宗856	(086) 294-5400	学 校 法 人 朝 日 学 園	平 松 顕 一	66	53	70	59	79	75	235
4	吉 備 高 原 の び の び	709-2332	加賀郡吉備中央町 高谷470	(0867) 34-1600	学 校 法 人 お か や 学 園	森 岡 浩 美	1	0	0	1	0	5	3
計							179	166	170	179	178	180	504

数			学 級 数	特 別（再 支 援 学 級） 数	教 員 数 （ 本 務 者 ）												職員数(本務者)			
計		特 別 支 援 学 級 数 （再掲）			校 長	副 校 長	教 頭	主 幹 教 諭	指 導 教 諭	教 諭	助 教 諭	養 護（助） 教 諭	栄 養 教 諭	講 師	計			事 務 職 員	用 務 員	そ の 他
女	計														男	女	計			
304	594		18			1	1	1		27		1	1		14	18	32	4		1

数			学 級 数	特 別（ 再 支 援 学 級） 数	教 員 数 （ 本 務 者 ）													職員数(本務者)		
計		特 別 支 援 学 級 数 （ 再 掲 ）			校 長	副 校 長	教 頭	主 幹 教 諭	指 導 教 諭	教 諭	助 教 諭	養 護（ 助） 教 諭	栄 養 教 諭	講 師	計			事 務 職 員	用 務 員	そ の 他
女	計														男	女	計			
188	305		12		1	0	1	1	1	19	0	1	0	1	8	17	25	3	0	0
189	338		12		1	0	1	0	0	13	0	1	0	10	12	14	26	1	0	0
167	402		15		1	0	1	1	1	24	0	1	0	7	17	19	36	5	9	0
4	7		3		1	0	0	0	0	2	0	0	0	1	1	3	4	1	0	5
548	1,052		42		4	0	3	2	2	58	0	3	0	19	38	53	91	10	9	5

1 公立中学校

(1) 市町村別一覧

区 分	学 校 数												生 徒 数						
	県立		市立		町立		村立		組合立		計		一 学 年	二 学 年	三 学 年	計			特 別 支 援 学 級 数 (再 掲)
	本 校	分 校	本 校	分 校	本 校	分 校	本 校	分 校	本 校	分 校	本 校	分 校				男	女	計	
岡 山 市	1		37								38	38	5,570	5,718	5,779	8,722	8,345	17,067	884
倉 敷 市	1		26								27	27	4,117	4,372	4,376	6,652	6,213	12,865	452
津 山 市	1		8								9	9	879	870	886	1,375	1,260	2,635	155
玉 野 市			7								7	7	385	353	368	577	529	1,106	56
笠 岡 市			9						1		10	10	315	313	322	489	461	950	37
井 原 市			5								5	5	252	275	273	393	407	800	49
総 社 市			3								3	3	606	655	630	977	914	1,891	66
高 梁 市			5								5	5	172	142	157	232	239	471	20
新 見 市			5								5	5	181	184	177	298	244	542	20
備 前 市			5								5	5	182	205	227	309	305	614	50
瀬 戸 内 市			3								3	3	285	296	308	470	419	889	58
赤 磐 市			5								5	5	408	380	409	629	568	1,197	76
真 庭 市			6								6	6	342	295	345	510	472	982	35
美 作 市			5								5	5	183	182	153	267	251	518	33
浅 口 市			2								2	2	216	199	239	312	342	654	23
市 部 計	3		131						1		135	135	14,093	14,439	14,649	22,212	20,969	43,181	2,014
和 気 町					2						2	2	95	86	83	126	138	264	13
和 気 郡 計					2						2	2	95	86	83	126	138	264	13
早 島 町					1						1	1	146	118	117	210	171	381	18
都 窪 郡 計					1						1	1	146	118	117	210	171	381	18
里 庄 町					1						1	1	126	97	100	178	145	323	12
浅 口 郡 計					1						1	1	126	97	100	178	145	323	12
矢 掛 町					1						1	1	85	82	78	125	120	245	18
小 田 郡 計					1						1	1	85	82	78	125	120	245	18
新 庄 村							1				1	1	5	7	5	6	11	17	
真 庭 郡 計							1				1	1	5	7	5	6	11	17	
鏡 野 町					1						1	1	102	94	91	161	126	287	26
苫 田 郡 計					1						1	1	102	94	91	161	126	287	26
勝 央 町					1						1	1	106	98	109	157	156	313	24
奈 義 町					1						1	1	63	47	50	82	78	160	16
勝 田 郡 計					2						2	2	169	145	159	239	234	473	40
西 粟 倉 村							1				1	1	13	17	17	24	23	47	1
英 田 郡 計							1				1	1	13	17	17	24	23	47	1
久 米 南 町					1						1	1	21	17	27	30	35	65	4
美 咲 町					1						1	1	60	42	65	90	77	167	11
久 米 郡 計					2						2	2	81	59	92	120	112	232	15
吉 備 中 央 町					1						1	1	71	64	78	109	104	213	22
加 賀 郡 計					1						1	1	71	64	78	109	104	213	22
郡 部 計					11		2				13	13	893	769	820	1,298	1,184	2,482	165
県 計	3		131		11		2		1		148	148	14,986	15,208	15,469	23,510	22,153	45,663	2,179

学級数	特別（再支援学級）数	教 員 数 （ 本 務 者 ）													職 員 数 （ 本 務 者 ）				
		校 長	副 校 長	教 頭	主 幹 教 諭	指 導 教 諭	教 諭	養 護 教 諭	養 護 助 教 諭	栄 養 教 諭	講 師	計			負担法 事務職員	負担法 栄養職員	市 の 町 村 教 員 費 負担	事 務 職 員	そ の 他
												男	女	計					
644	156	37	8	41	23	19	910	44	2	31	187	660	642	1,302	55	2		1	26
471	84	26	5	27	21	14	694	29	1	7	80	451	453	904	35				23
111	30	8	2	8	6	4	156	8	2	2	33	132	97	229	12				1
50	12	7		8	5	3	72	7	1		16	63	56	119	11				14
45	11	7		7	7	4	67	7	1		15	58	57	115	6			1	3
38	11	5		5	2	5	62	5	1		9	52	42	94	6				5
68	13	3	2	4		2	103	4	2	1	10	66	65	131	6		13		4
27	6	5		5	2		37	5	2		15	39	32	71	5				4
25	4	5		6	4	2	41	5		1	6	38	32	70	4				5
33	12	5		5	3	3	49	5		1	8	44	35	79	5	1			9
35	11	3		3	4	2	56	3		2	6	36	43	79	3				3
53	15	5		5	4	2	76	5	1		13	55	56	111	6				6
42	9	6		7	1	1	67	6		3	10	60	41	101	7	2			10
33	9	5		7	2	3	48	5	2		10	41	41	82	7			1	13
24	6	2		2		2	38	2		1	8	28	27	55	3				
1,699	389	129	17	140	84	66	2,476	140	15	49	426	1,823	1,719	3,542	171	5	13	3	126
12	3	2		2			21	2		1	5	15	18	33	2	1	1		8
12	3	2		2			21	2		1	5	15	18	33	2	1	1		8
15	3	1		1	1	1	20	1	1		6	16	16	32	1			1	4
15	3	1		1	1	1	20	1	1		6	16	16	32	1			1	4
12	2	1		1		2	20	1	1		6	15	17	32	1				4
12	2	1		1		2	20	1	1		6	15	17	32	1				4
9	3	1		1	1	3	14	1			1	12	10	22	1			1	
9	3	1		1	1	3	14	1			1	12	10	22	1			1	
3		1		1			6	1				6	3	9	1				
3		1		1			6	1				6	3	9	1				
15	5	1		1	1	1	18	1	1	1	4	14	15	29	1				2
15	5	1		1	1	1	18	1	1	1	4	14	15	29	1				2
13	4	1		1	1		19	1			5	19	9	28	1				1
9	3	1		1			11	1	1		2	10	7	17	1				1
22	7	2		2	1		30	2	1		7	29	16	45	2				2
4	1	1		1			7	1			2	7	5	12	1				
4	1	1		1			7	1			2	7	5	12	1				
5	2	1		1			8	2		1	2	8	7	15	1		1		1
7	2	1		1		1	10	1		1	3	8	10	18	1				
12	4	2		2		1	18	3		2	5	16	17	33	2		1		1
9	3	1		2	1	1	20	2			2	19	10	29	1				1
9	3	1		2	1	1	20	2			2	19	10	29	1				1
113	31	13		14	5	9	174	15	4	4	38	149	127	276	13	1	2	2	22
1,812	420	142	17	154	89	75	2,650	155	19	53	464	1,972	1,846	3,818	184	6	15	5	148

(2) 学校別一覧

番 号	学 校 名	郵 便 番 号	所 在 地	電 話 番 号	設 置 者	校 長 名	生 徒 数					
							一 学 年	二 学 年	三 学 年	計		
										男	女	計
岡 山 市 (本校38)												
1	岡 山 操 山	703-8573	中区浜412	(086) 272-9836	岡 山 県	藤岡 隆 幸	120	120	119	140	219	359
2	足 守	701-1462	北区大井360	(086) 295-0250	岡 山 市	藤井 重 信	38	34	41	48	65	113
3	岡 輝	700-0867	北区岡町12-17	(086) 224-0358	〃	服部 道 明	81	95	86	130	132	262
4	中 山	701-1214	北区辛川市場159	(086) 284-0038	〃	末吉 幸 一	162	153	133	252	196	448
5	石 井	700-0051	北区下伊福上町10-9	(086) 252-1165	〃	松岡 和 俊	151	128	146	220	205	425
6	高 松	701-1334	北区高松原古才30	(086) 287-2052	〃	有友 雅 人	157	149	148	246	208	454
7	建 部	709-3142	北区建部町建部上734	(086) 722-0517	〃	大山 真 言	20	25	26	46	25	71
8	御 南	700-0951	北区田中581	(086) 241-3357	〃	小倉 恭 彦	272	288	293	423	430	853
9	京 山	700-0087	北区津島京町1-7-1	(086) 254-2797	〃	谷岡 哲 郎	259	277	270	425	381	806
10	岡 北	700-0081	北区津島東1-1-1	(086) 252-3256	〃	森安 史 彦	127	148	140	208	207	415
11	吉 備	701-0153	北区庭瀬103	(086) 293-0003	〃	江國 成 徳	319	357	315	541	450	991
12	岡 山 中 央	700-0818	北区蕃山町6-10	(086) 225-0151	〃	横田 さなえ	103	108	123	176	158	334
13	桑 田	700-0983	北区東島田町2-3-35	(086) 224-5836	〃	井上 英 次	240	267	289	430	366	796
14	御 津	709-2121	北区御津字垣1227	(086) 724-0541	〃	武田 祥 憲	53	52	56	79	82	161
15	岡山後楽館	700-0807	北区南方1-3-15	(086) 226-7100	〃	田中 光 彦	75	73	79	84	143	227
16	香 和	701-1143	北区吉宗590	(086) 294-2009	〃	小田 寿 志	149	149	131	227	202	429
17	竜 操	703-8231	中区赤田188-1	(086) 272-9696	〃	河合 浩 一	294	290	275	420	439	859
18	操 山	703-8236	中区国富3-11-1	(086) 272-2248	〃	徳弘 誠 也	186	193	222	310	291	601
19	高 島	703-8206	中区賞田190-1	(086) 275-2882	〃	一守 和 弘	200	184	173	282	275	557
20	緑ヶ丘	703-8282	中区平井2-2572	(086) 272-5025	〃	物部 和 夫	1	1	8	5	5	10
21	操 南	702-8006	中区藤崎130-2	(086) 277-7281	〃	塩江 昭 彦	258	272	292	423	399	822
22	東 山	703-8295	中区御幸町13-3	(086) 272-2168	〃	小野寺 達 明	132	129	131	207	185	392
23	富 山	703-8261	中区海吉1462-5	(086) 277-2812	〃	吉田 浩 典	104	125	112	177	164	341
24	旭 東	704-8172	東区大多羅町276	(086) 942-2644	〃	那須 拓 孝	224	238	230	346	346	692
25	上 南	704-8196	東区金田722	(086) 948-3403	〃	目木 美奈子	49	50	68	78	89	167
26	西 大 寺	704-8112	東区西大寺上1-20-60	(086) 942-3818	〃	武田 光 太	130	153	175	242	216	458
27	瀬 戸	709-0861	東区瀬戸町瀬戸444	(086) 952-0027	〃	西山 径	141	139	120	199	201	400
28	上 道	709-0632	東区南古都714	(086) 297-2004	〃	三木 浩 嘉	116	125	121	193	169	362
29	光 南 台	702-8013	南区飽浦390	(086) 267-2046	〃	川原 悦 子	29	31	40	47	53	100
30	灘 崎	709-1215	南区片岡770	(086) 362-0073	〃	田中 和 之	100	113	126	177	162	339
31	妹 尾	701-0205	南区妹尾1212	(086) 282-1144	〃	岡本 長 士	132	116	120	198	170	368
32	福 南	702-8054	南区築港ひかり町10-35	(086) 264-5490	〃	太田 一 枝	134	138	149	239	182	421
33	芳 田	700-0956	南区当新田468-1	(086) 241-0533	〃	西川 裕	173	145	138	220	236	456
34	興 除	701-0213	南区中畦589-4	(086) 298-2034	〃	森岡 淳	125	130	129	177	207	384
35	藤 田	701-0221	南区藤田400	(086) 296-2126	〃	宮本 晋 一	108	118	96	144	178	322
36	芳 泉	702-8027	南区芳泉3-2-1	(086) 264-9081	〃	只野 牧 人	280	277	336	467	426	893
37	福 浜	702-8036	南区三浜町2-3-26	(086) 262-1178	〃	高木 直 美	186	208	197	292	299	591
38	福 田	701-0202	南区山田544-3	(086) 282-0370	〃	中原 修 二	142	120	126	204	184	388
計							5,570	5,718	5,779	8,722	8,345	17,067

特別支援学級 児童数（再掲）	学級 数	特別（再掲） 支援学級数	教 員 数 （ 本 務 者 ）													職 員 数 （ 本 務 者 ）				
			校 長	副 校 長	教 頭	主 幹 教 諭	指 導 教 諭	教 諭	養 護 教 諭	養 護 助 教 諭	栄 養 教 諭	講 師	計			負 担 法 事 務 職 員	負 担 法 栄 養 職 員	市 の 町 村 費 負 担 教 員	事 務 職 員	そ の 他
													男	女	計					
	9			1	1	1		19	1			3	15	11	26	1				
10	5	2	1		1			11	1		1	3	9	9	18	1				1
23	11	4	1		1	1		20	1			3	15	12	27	1				
18	16	3	1		1		1	22	1		1	4	20	11	31	1				1
23	16	4	1		1	1	2	24	1		1	6	18	19	37	1				
12	14	2	1		1	1		23	1			5	14	18	32	1	1			1
7	5	2	1		1			9	1		1	1	8	6	14	1				1
45	33	8	1		2			46	2		1	10	33	29	62	3				
27	29	5	1	1	1	1	1	41	2		1	5	26	28	54	2				1
17	15	3	1		1	1		22	1		1	3	14	16	30	2				1
31	33	5	1		2	1		47	1	1	1	6	26	34	60	2				2
26	14	5	1	1	1	1	1	22	1		1	3	13	19	32	1				1
57	32	10	1	1	1	1		42	2			8	21	35	56	2	1			1
14	9	3	1		1		1	13	1		1	1	10	9	19	1				1
	6		1		3			14	1			1	10	10	20	1			1	
24	17	5	1		1	1		23	1		1	4	13	19	32	1				1
46	32	8	1	1	1	2	2	38	2		2	12	31	30	61	3				2
36	23	6	1		1	1	1	31	1			4	19	21	40	3				
38	23	7	1		1	1	1	30	1		1	6	24	18	42	2				
	3		1			1		3	2			3	6	4	10	1				
43	31	8	1	1	1			39	1	1	1	6	31	20	51	3				
15	14	2	1		1		1	19	1			5	17	11	28	1				
31	14	5	1		1		1	19	1		1	4	10	18	28	2				1
49	27	7	1	1	1	1		36	1		1	8	29	21	50	2				
8	8	2	1		1		1	10	1			2	8	8	16	1				2
28	19	6	1		1	1	1	26	1		1	5	21	16	37	1				
19	14	3	1		1			22	1		1	5	16	15	31	1				1
19	12	3	1		1	1		17	1		1	5	12	15	27	1				1
3	4	1	1		1			8	1		1	2	4	10	14	1				2
9	12	2	1		1	1		17	1		1	6	15	13	28	1				
17	13	3	1		1			21	1		2	3	11	18	29	1				1
36	18	6	1		1		1	24	1		1	5	23	11	34	1				
25	18	5	1		1	1	1	23	1		1	7	24	12	36	1				
23	15	4	1		1		1	21	1		1	4	15	15	30	1				1
13	11	2	1		1			19	1		1	5	13	15	28	1				
47	32	7	1	1	1	2	1	39	2		1	11	30	29	59	2				2
33	24	6	1		1	1	1	30	1		1	9	24	21	45	2				1
12	13	2	1		1			20	1		1	4	12	16	28	1				
884	644	156	37	8	41	23	19	910	44	2	31	187	660	642	1,302	55	2		1	26

番 号	学 校 名	郵便 番号	所 在 地	電 話 番 号	設 置 者	校 長 名	生 徒 数					
							一 学 年	二 学 年	三 学 年	計		
										男	女	計
倉 敷 市(本校27)												
39	倉 敷 天 城	710-0132	藤戸町天城269	(086) 429-3494	岡 山 県	藤 井 省 吾	120	119	119	164	194	358
40	東	710-0003	平田155-100	(086) 422-6050	倉 敷 市	小 野 敏	211	247	222	320	360	680
41	西	710-0815	日吉町205	(086) 422-6030	〃	濱 田 貴 雄	275	293	313	437	444	881
42	南	710-0845	西富井1387	(086) 422-4670	〃	宮 木 秀 樹	391	360	383	628	506	1,134
43	北	710-0016	中庄505	(086) 462-6341	〃	松 崎 晃	217	200	214	327	304	631
44	多 津 美	710-0031	有城986	(086) 429-1222	〃	菊 池 勲	173	193	221	304	283	587
45	新 田	710-0038	新田2674-3	(086) 422-4674	〃	渡 邊 義 弘	190	247	236	340	333	673
46	東 陽	710-0021	高須賀315	(086) 428-0013	〃	中 川 博 之	229	223	255	391	316	707
47	庄	701-0111	上東812	(086) 462-0334	〃	竹 久 学	154	144	132	221	209	430
48	倉 敷 第 一	710-0807	西阿知町1070	(086) 465-2178	〃	新 谷 雅 司	278	321	270	451	418	869
49	福 田	712-8046	福田町古新田533-1	(086) 455-4373	〃	三 宅 勝	198	210	206	332	282	614
50	福 田 南	712-8046	福田町古新田711-4	(086) 455-5671	〃	根 馬 英 伸	145	156	153	219	235	454
51	水 島	712-8062	水島北幸町3-1	(086) 444-5238	〃	赤 澤 信 治	40	48	69	88	69	157
52	連 島	712-8014	連島中央5-6-1	(086) 444-5268	〃	徳 山 智 夫	135	163	152	232	218	450
53	連 島 南	712-8006	連島町鶴新田1310	(086) 448-4552	〃	稲 田 修 一	155	150	148	222	231	453
54	味 野	711-0913	児島味野4-2-56	(086) 472-2266	〃	桑 本 康 則	125	104	140	194	175	369
55	下 津 井	711-0926	下津井吹上140	(086) 479-9049	〃	荻 野 正 樹	8	13	20	26	15	41
56	児 島	711-0911	児島小川4-7-34	(086) 473-2721	〃	岡 部 高 之	130	149	144	225	198	423
57	琴 浦	711-0906	児島下の町8-6-6	(086) 472-4459	〃	岩久保 高之	128	150	141	217	202	419
58	郷 内	710-0142	林620	(086) 485-0055	〃	石 岡 与 明	53	63	53	87	82	169
59	玉 島 東	713-8102	玉島2-21-1	(086) 522-5157	〃	藤 本 洋 子	165	177	172	272	242	514
60	玉 島 西	713-8123	玉島柏島1548	(086) 526-3456	〃	佐 藤 泰 浩	140	140	131	214	197	411
61	玉 島 北	713-8113	玉島八島1529-1	(086) 526-3000	〃	石 井 亨 治	201	226	222	335	314	649
62	黒 崎	713-8126	玉島黒崎6057	(086) 528-0302	〃	小 野 恭 一	6	13	6	17	8	25
63	船 穂	710-0261	船穂町船穂2817-1	(086) 552-2043	〃	國 府 お も と	69	73	83	119	106	225
64	真 備 東	710-1312	真備町辻田60-1	(086) 698-5522	〃	横 田 敦 史	130	114	114	169	189	358
65	真 備	710-1301	真備町箭田1058	(086) 698-1151	〃	桑 原 正	51	76	57	101	83	184
計							4,117	4,372	4,376	6,652	6,213	12,865
津 山 市 (本校9)												
66	津 山	708-0051	椿高下62	(0868) 22-3301	岡 山 県	滝 澤 浩 三	80	80	80	118	122	240
67	津 山 東	708-1126	押入1110	(0868) 26-1413	津 山 市	河 原 一 誠	197	205	216	319	299	618
68	中 道	708-0804	勝部355	(0868) 23-6755	〃	中 川 雅 之	126	103	109	165	173	338
69	北 陵	708-0806	大田160	(0868) 27-0321	〃	定 久 秀 明	175	171	180	281	245	526
70	鶴 山	708-0004	山北290	(0868) 22-8231	〃	児 島 み どり	66	53	68	106	81	187
71	津 山 西	708-0013	二宮1256-1	(0868) 28-0141	〃	中 村 勝 行	117	128	123	198	170	368
72	加 茂	709-3923	加茂町桑原280	(0868) 42-3031	〃	田 中 伸 昌	21	23	32	45	31	76
73	勝 北	708-1211	原371	(0868) 36-2366	〃	井 上 学	49	50	34	56	77	133
74	久 米	709-4616	南方中1487-1	(0868) 57-2004	〃	齊 藤 員 由	48	57	44	87	62	149
計							879	870	886	1,375	1,260	2,635

特別支援学級 児童数（再掲）	学級 数	特別（再掲） 支援学級 数	教 員 数 （ 本 務 者 ）													職 員 数 （ 本 務 者 ）				
			校 長	副 校 長	教 頭	主 幹 教 諭	指 導 教 諭	教 諭	養 護 教 諭	養 護 助 教 諭	栄 養 教 諭	講 師	計			負 担 法 事 務 職 員	負 担 法 栄 養 職 員	市 の 町 村 費 負 担 教 員	事 務 職 員	そ の 他
													男	女	計					

	9			1		1	2	18	1			3	13	13	26	1				1
26	24	5	1	1	1	2		39	1		1	3	19	30	49	2				
43	33	8	1	1	1	1	1	46	2		1	5	27	32	59	2				1
45	40	8	1	1	1	1	1	57	2		1	5	35	35	70	2				1
14	22	3	1		1	1	1	33	1			2	23	17	40	1				1
21	21	4	1		1	1		30	1		1	5	18	22	40	2				
22	24	4	1		1		1	36	1			6	23	23	46	2				1
9	24	2	1		1	2		35	1		1	7	24	24	48	2				1
18	17	3	1		1	1		23	1			4	13	18	31	1				
33	30	5	1	1	1	1		42	2			5	28	25	53	2				1
18	22	4	1		1	1	1	32	1			3	20	20	40	2				1
18	17	3	1		1	1		26	1			1	18	13	31	1				
8	7	2	1		2	1	1	13	1				9	10	19	1				
23	18	4	1		1			25	1			3	19	12	31	1				1
15	18	3	1		1	1	1	20	1			4	17	12	29	1				1
14	13	2	1		1	1		22	1			2	13	15	28	1				2
1	4	1	1		1			8	1	1		1	7	6	13	1				2
26	17	5	1		1	1	1	27	1		1	2	14	21	35	1				1
19	16	3	1		1			24	1			2	19	10	29	1				1
5	8	2	1		1	1		12	1				9	7	16	1				1
13	17	2	1		1	1		27	1			2	16	17	33	1				
14	15	3	1		1			22	1			4	11	18	29	1				1
15	22	2	1		1	1	1	31	1		1	2	19	20	39	1				1
	3		1		1			6				1	6	3	9	1				1
10	8	2	1		1	1	1	10	1			2	9	8	17	1				
12	14	2	1		1		1	19	1			4	11	16	27	1				2
10	8	2	1		1		1	11	1			2	11	6	17	1				1
452	471	84	26	5	27	21	14	694	29	1	7	80	451	453	904	35				23

	6			1		1	2	12	1			5	14	8	22	1				
39	26	8	1	1	1	1		34	1	1		7	28	19	47	2				
25	15	5	1		1		1	20	1			3	17	10	27	1				
23	19	4	1		1	1		25	1			5	19	15	34	1				1
14	8	2	1		1			16	1			2	12	9	21	2				
28	17	5	1		1	1	1	22	1		1	8	20	16	36	2				
4	5	2	1		1	1		6	1			1	6	5	11	1				
10	7	2	1		1			12		1	1	1	10	7	17	1				
12	8	2	1		1	1		9	1			1	6	8	14	1				
155	111	30	8	2	8	6	4	156	8	2	2	33	132	97	229	12				1

番 号	学 校 名	郵便 番号	所 在 地	電 話 番 号	設 置 者	校 長 名	生 徒 数					
							一 学 年	二 学 年	三 学 年	計		
										男	女	計
玉 野 市 (本校7)												
75	宇 野	706-0002	築港2-27-1	(0863) 31-4241	玉 野 市	栗林 太一郎	147	92	117	177	179	356
76	玉	706-0013	奥玉1-27-1	(0863) 31-4211	〃	福本 泰久	19	25	40	46	38	84
77	日 比	706-0021	和田6-13-1	(0863) 81-7351	〃	三澤 敏之	27	37	30	49	45	94
78	山 田	706-0315	後閑1995	(0863) 41-1045	〃	松岡 栄治	3	9	9	5	16	21
79	荘 内	706-0143	木目1373	(0863) 71-1049	〃	住田 義広	116	124	113	193	160	353
80	八 浜	706-0221	八浜町八浜1438	(0863) 51-2044	〃	兒 山 幸	55	45	37	72	65	137
81	東 児	706-0301	北方444	(0863) 66-5134	〃	大 山 都	18	21	22	35	26	61
計							385	353	368	577	529	1,106
笠 岡 市 (本校10)												
82	笠 岡 東	714-0031	西大島新田15-3	(0865) 67-0531	笠 岡 市	廣畑 彰洋	125	115	109	180	169	349
83	笠 岡 西	714-0081	笠岡3797	(0865) 63-3586	〃	鳥岡 純三	58	55	76	85	104	189
84	金 浦	714-0074	吉浜1830-2	(0865) 66-0831	〃	高木 浩志	59	63	60	97	85	182
85	新 吉	714-0007	山口3341	(0865) 65-1009	〃	二階堂 孝一	25	26	24	37	38	75
86	大 島	714-0033	大島中7291-1	(0865) 67-0403	〃	小橋 典明	21	24	28	42	31	73
87	神 島 外	714-0034	神島外浦1555	(0865) 67-2035	〃	池田 聖治	7	6	5	9	9	18
88	白 石	714-0036	白石島2482-1		〃	(休 校)						
89	北 木	714-0301	北木島町13198-1		〃	(休 校)						
90	真 鍋	714-0037	真鍋島4240		〃	(休 校)						
91	小 北	714-0002	甲弩1810-3	(0865) 65-0710	笠岡市矢掛町 中学校組合	村山 斉子	20	24	20	39	25	64
計							315	313	322	489	461	950
井 原 市 (本校5)												
92	高 屋	715-0024	高屋町2-9-1	(0866) 67-0338	井 原 市	貝畑 和明	52	48	48	59	89	148
93	木 之 子	715-0004	木之子町2957-1	(0866) 62-3603	〃	石田 昌之	40	50	59	87	62	149
94	井 原	715-0006	西江原町2000	(0866) 62-0314	〃	井元 重文	124	134	116	174	200	374
95	芳 井	714-2111	芳井町吉井4052	(0866) 72-0059	〃	今 井 浩	23	28	32	49	34	83
96	美 星	714-1415	美星町星田1	(0866) 87-2004	〃	池田 敬治	13	15	18	24	22	46
計							252	275	273	393	407	800
総 社 市 (本校3)												
97	総 社 東	719-1125	井手565	(0866) 92-0073	総 社 市	平井 宏之	306	290	310	461	445	906
98	総 社 西	719-1136	駅前1-10-1	(0866) 92-0317	〃	浅海 直哉	244	272	261	409	368	777
99	総 社	719-1142	秦540	(0866) 92-0936	〃	風早 潤一	56	93	59	107	101	208
計							606	655	630	977	914	1,891
高 梁 市 (本校5)												
100	高 梁	716-0062	落合町近似1260-1	(0866) 22-2403	高 梁 市	日 名 進	103	79	90	123	149	272
101	高 梁 東	716-0002	津川町今津1908	(0866) 22-3025	〃	荒田 真一	7	14	11	13	19	32
102	高 梁 北	719-2121	川面町2302-1	(0866) 26-0011	〃	須山 昌広	15	19	14	28	20	48
103	成 羽	716-0121	成羽町成羽601	(0866) 42-2176	〃	岩藤 和彦	35	20	30	49	36	85
104	川 上	716-0204	川上町領家1989-1	(0866) 48-2212	〃	大場 克美	12	10	12	19	15	34
計							172	142	157	232	239	471

特別支援学級 児童数（再掲）	学級数	特別（再掲） 支援学級数	教 員 数 （ 本 務 者 ）													職 員 数 （ 本 務 者 ）				
			校 長	副 校 長	教 頭	主 幹 教 諭	指 導 教 諭	教 諭	養 護 教 諭	養 護 助 教 諭	栄 養 教 諭	講 師	計			負 担 法 事 務 職 員	負 担 法 栄 養 職 員	市 の 町 村 費 負 担 教 員	事 務 職 員	そ の 他
													男	女	計					
15	13	3	1		2	2		17	1			4	15	12	27	2				2
11	5	2	1		1			10	1			4	8	9	17	1				2
6	5	2	1		1			9	1			1	5	8	13	3				2
	3		1		1		1	5	1	1		1	6	5	11	1				2
15	14	3	1		1	3	1	19	1			3	18	11	29	2				2
6	6	1	1		1			7	1			2	6	6	12	1				2
3	4	1	1		1		1	5	1			1	5	5	10	1				2
56	50	12	7		8	5	3	72	7	1		16	63	56	119	11				14
13	12	2	1		1	2	1	18	1			4	17	11	28	1			1	1
10	8	2	1		1			14	1			3	7	13	20	1				1
6	8	2	1		1	2	2	9	1			5	9	12	21	1				
4	5	2	1		1	1		8	1				7	5	12	1				1
3	5	2	1		1	2		6	1	1		1	7	6	13	1				
	3		1		1			5	1			1	6	3	9					
1	4	1	1		1		1	7	1			1	5	7	12	1				
37	45	11	7		7	7	4	67	7	1		15	58	57	115	6			1	3
12	8	2	1		1		1	14	1			1	9	10	19	1				1
14	8	3	1		1	1	1	12	1			4	9	12	21	1				1
17	13	3	1		1	1	1	23	1			1	19	10	29	2				1
5	5	2	1		1		1	6	1			2	7	5	12	1				1
1	4	1	1		1		1	7	1	1		1	8	5	13	1				1
49	38	11	5		5	2	5	62	5	1		9	52	42	94	6				5
33	33	7	1	1	1		1	43	2	1		6	27	29	56	3		5		1
22	26	4	1	1	2		1	43	1	1		3	30	23	53	2		4		2
11	9	2	1		1			17	1		1	1	9	13	22	1		4		1
66	68	13	3	2	4		2	103	4	2	1	10	66	65	131	6		13		4
12	11	2	1		1	1		15	1	1		6	14	12	26	1				2
	3		1		1			5	1	1		2	6	5	11	1				
4	4	1	1		1			6	1			2	6	5	11	1				
3	5	2	1		1			6	1			3	5	7	12	1				2
1	4	1	1		1	1		5	1			2	8	3	11	1				
20	27	6	5		5	2		37	5	2		15	39	32	71	5				4

番 号	学 校 名	郵便 番号	所 在 地	電 話 番 号	設 置 者	校 長 名	生 徒 数					
							一 学 年	二 学 年	三 学 年	計		
										男	女	計
新 見 市 (本校5)												
105	新 見 第 一	718-0003	高尾2364	(0867) 72-0629	新 見 市	山 本 明 範	106	99	94	174	125	299
106	新 見 南	718-0015	石蟹135	(0867) 76-1003	〃	千 原 隆	27	32	37	50	46	96
107	大 佐	719-3504	大佐永富1745	(0867) 98-3407	〃	大 谷 忠 宏	13	16	16	28	17	45
108	哲 多	718-0304	哲多町成松121	(0867) 96-2181	〃	田 邊 由 美	21	25	17	28	35	63
109	哲 西	719-3701	哲西町矢田3193	(0867) 94-2080	〃	大 田 克 則	14	12	13	18	21	39
計							181	184	177	298	244	542
備 前 市 (本校5)												
110	備 前	705-0001	伊部1857	(0869) 64-3365	備 前 市	藤 森 卓 麻	83	102	113	148	150	298
111	伊 里	705-0032	麻宇那1160	(0869) 67-0334	〃	君 塚 清 久	27	26	25	34	44	78
112	三 石	705-0132	三石3215	(0869) 62-0064	〃	清 利 太 志	8	15	7	17	13	30
113	日 生	701-3204	日生町日生241-14	(0869) 72-1365	〃	小 野 田 晋	37	36	34	61	46	107
114	吉 永	709-0226	吉永町岩崎363	(0869) 84-2049	〃	田 代 雄 一	27	26	48	49	52	101
計							182	205	227	309	305	614
瀬戸内市 (本校3)												
115	牛 窓	701-4302	牛窓町牛窓6446	(0869) 34-2048	瀬 戸 内 市	岩 井 典 昭	33	38	28	48	51	99
116	邑 久	701-4213	邑久町山手2	(0869) 22-0016	〃	松 田 典 久	145	153	153	240	211	451
117	長 船	701-4274	長船町牛文1010	(0869) 26-2029	〃	岸 本 憲 一	107	105	127	182	157	339
計							285	296	308	470	419	889
赤 磐 市 (本校5)												
118	高 陽	709-0817	上市51	(086) 955-0004	赤 磐 市	渡 邊 裕	106	77	78	132	129	261
119	桜 が 丘	709-0802	桜が丘西5-12	(086) 955-3211	〃	川 上 慎 治	202	212	215	326	303	629
120	赤 坂	701-2222	町荻田425-1	(086) 957-3014	〃	松 井 啓 子	22	13	21	27	29	56
121	磐 梨	709-0704	沢原149	(086) 995-0004	〃	光 信 謙 吾	59	56	78	113	80	193
122	吉 井	701-2503	周匝161	(086) 954-0204	〃	平 松 高 志	19	22	17	31	27	58
計							408	380	409	629	568	1,197
真 庭 市 (本校6)												
123	北 房	716-1411	上水田2758	(0866) 52-2208	真 庭 市	橋 本 祐 一	40	24	31	50	45	95
124	落 合	719-3155	下方625	(0867) 52-1105	〃	浅 野 秀 朋	106	110	106	171	151	322
125	久 世	719-3227	台金屋202	(0867) 42-0635	〃	丸 山 敬 三	97	89	86	140	132	272
126	勝 山	717-0022	三田190	(0867) 44-3135	〃	山 崎 清 隆	51	40	65	79	77	156
127	湯 原	717-0405	久見105	(0867) 62-2411	〃	野々上 勝	12	7	16	18	17	35
128	蒜 山	717-0504	蒜山下福田468	(0867) 66-2022	〃	廣 瀬 正 明	36	25	41	52	50	102
計							342	295	345	510	472	982
美 作 市 (本校5)												
129	勝 田	707-0113	真加部1575	(0868) 77-1250	美 作 市	植 月 慎 二	18	12	11	19	22	41
130	大 原	707-0417	下町350	(0868) 78-2211	〃	甲 本 智 之	27	28	25	41	39	80
131	美 作	707-0046	三倉田205	(0868) 72-1239	〃	忠 政 勇 之	90	87	87	138	126	264
132	作 東 (※)	709-4234	江見226-2	(0868) 75-0042	〃	田 村 浩 一	37	36	22	50	45	95
133	英 田	701-2604	福本730	(0868) 74-2009	〃	井 口 博 文	11	19	8	19	19	38
計							183	182	153	267	251	518

特別支援学級 児童数（再掲）	学級数	特別支援学級 数（再掲）	教 員 数 （ 本 務 者 ）													職 員 数 （ 本 務 者 ）				
			校 長	副 校 長	教 頭	主 幹 教 諭	指 導 教 諭	教 諭	養 護 教 諭	養 護 助 教 諭	栄 養 教 諭	講 師	計			負 担 法 事 務 職 員	負 担 法 栄 養 職 員	市 の 町 村 費 負 担 教 員	事 務 職 員	そ の 他
													男	女	計					
16	12	3	1		2	1	1	19	1			2	16	11	27	1				3
4	4	1	1		1			7	1		1	2	9	4	13	1				2
	3		1		1	1		6	1				5	5	10	1				
	3		1		1	1	1	5	1				3	7	10	1				
	3		1		1	1		4	1			2	5	5	10					
20	25	4	5		6	4	2	41	5		1	6	38	32	70	4				5
23	12	4	1		1	1		18	1			4	16	10	26	1				2
5	5	2	1		1		1	9	1			1	8	6	14	1				2
3	5	2	1		1			7	1			1	6	5	11	1				2
9	5	2	1		1	1	1	6	1			2	6	7	13	1				2
10	6	2	1		1	1	1	9	1		1		8	7	15	1	1			1
50	33	12	5		5	3	3	49	5		1	8	44	35	79	5	1			9
8	5	2	1		1	1		9	1				6	7	13	1				1
27	17	5	1		1	2	1	26	1		2	2	16	20	36	1				1
23	13	4	1		1	1	1	21	1			4	14	16	30	1				1
58	35	11	3		3	4	2	56	3		2	6	36	43	79	3				3
19	12	4	1		1	1		18	1			5	12	15	27	1				1
31	23	5	1		1	1		31	1			5	20	20	40	2				1
4	5	2	1		1	1		9	1			1	5	9	14	1				1
18	9	3	1		1	1	2	10	1	1		2	11	8	19	1				1
4	4	1	1		1			8	1				7	4	11	1				2
76	53	15	5		5	4	2	76	5	1		13	55	56	111	6				6
4	4	1	1		1			7	1				6	4	10	1				1
7	12	2	1		1	1	1	16	1		1	4	15	11	26	2				2
10	11	2	1		2			19	1		1	2	15	11	26	1	1			4
10	7	2	1		1			12	1		1	2	11	7	18	1				1
3	4	1	1		1			5	1			2	6	4	10	1				1
1	4	1	1		1			8	1				7	4	11	1	1			1
35	42	9	6		7	1	1	67	6		3	10	60	41	101	7	2			10
4	4	1	1		1			8	1				5	6	11	1				2
3	5	2	1		1		1	7	1			2	6	7	13	1				2
15	11	2	1		2	2	1	15	1	1		3	14	12	26	3				4
5	8	2	1		2		1	10	1			4	9	10	19	1			1	3
6	5	2	1		1			8	1	1		1	7	6	13	1				2
33	33	9	5		7	2	3	48	5	2		10	41	41	82	7			1	13

番 号	学 校 名	郵便 番号	所 在 地	電 話 番 号	設 置 者	校 長 名	生 徒 数					
							一 学 年	二 学 年	三 学 年	計		
										男	女	計
浅 口 市 (本校2)												
134	金 光	719-0105	金光町占見61-1	(0865) 42-2127	浅 口 市	岸越 秀行	84	79	90	112	141	253
135	鴨 方	719-0243	鴨方町鴨方780	(0865) 44-3135	〃	村 下 徹	132	120	149	200	201	401
計							216	199	239	312	342	654
和 気 郡 (本校2)												
136	佐 伯	709-0511	和気町矢田223	(0869) 88-1319	和 気 町	國 定 智 子	12	16	10	21	17	38
137	和 気	709-0413	和気町泉375-1	(0869) 93-1551	〃	森 本 治	83	70	73	105	121	226
計							95	86	83	126	138	264
都 窪 郡 (本校1)												
138	早 島	701-0304	早島町早島2180	(086) 482-0109	早 島 町	田 野 利 昭	146	118	117	210	171	381
計							146	118	117	210	171	381
浅 口 郡 (本校1)												
139	里 庄	719-0301	里庄町里見2535	(0865) 64-2004	里 庄 町	國 府 道 弘	126	97	100	178	145	323
計							126	97	100	178	145	323
小 田 郡 (本校1)												
140	矢 掛	714-1201	矢掛町矢掛2957	(0866) 82-0142	矢 掛 町	小 野 秀 明	85	82	78	125	120	245
計							85	82	78	125	120	245
真 庭 郡 (本校1)												
141	新 庄	717-0201	新庄村2134	(0867) 56-3012	新 庄 村	川 上 芳 朗	5	7	5	6	11	17
計							5	7	5	6	11	17
苫 田 郡 (本校1)												
142	鏡 野	708-0324	鏡野町竹田610	(0868) 54-0181	鏡 野 町	椋 代 孝	102	94	91	161	126	287
計							102	94	91	161	126	287
勝 田 郡 (本校2)												
143	勝 央	709-4334	勝央町平1000	(0868) 38-3148	勝 央 町	浦 島 毅	106	98	109	157	156	313
144	奈 義	708-1311	奈義町久常193	(0868) 36-3152	奈 義 町	松 本 健	63	47	50	82	78	160
計							169	145	159	239	234	473
英 田 郡 (本校1)												
145	西 栗 倉	707-0503	西栗倉村影石108	(0868) 79-2014	西 栗 倉 村	山 田 稔	13	17	17	24	23	47
計							13	17	17	24	23	47
久 米 郡 (本校2)												
146	久 米 南	709-3614	久米南町下弓削440-1	(086) 728-2921	久 米 南 町	菅 原 雅 子	21	17	27	30	35	65
147	中 央	709-3717	美咲町原田2130	(0868) 66-0105	美 咲 町	有 元 満 治	60	42	65	90	77	167
計							81	59	92	120	112	232
加 賀 郡 (本校1)												
148	加 賀	716-1112	吉備中央町湯山1028	(0866) 54-1007	吉 備 中 央 町	大 場 めぐみ	71	64	78	109	104	213
計							71	64	78	109	104	213

※美作市立作東中学校分教室「学びの多様化学校 樸学園」を含む。

特別 児童 数 (再掲)	学 級 数	特 別 支 援 学 級 数 (再掲)	教 員 数 (本 務 者)													職 員 数 (本 務 者)				
			校 長	副 校 長	教 頭	主 幹 教 諭	指 導 教 諭	教 諭	養 護 教 諭	養 護 助 教 諭	栄 養 教 諭	講 師	計			負 担 法 事 務 職 員	負 担 法 栄 養 職 員	市 の 町 村 費 負 担 教 員	事 務 職 員	そ の 他
													男	女	計					
12	10	3	1		1		1	16	1			3	13	10	23	1				
11	14	3	1		1		1	22	1		1	5	15	17	32	2				
23	24	6	2		2		2	38	2		1	8	28	27	55	3				
	3		1		1			6	1		1	3	5	8	13	1	1			2
13	9	3	1		1			15	1			2	10	10	20	1		1		6
13	12	3	2		2			21	2		1	5	15	18	33	2	1	1		8
18	15	3	1		1	1	1	20	1	1		6	16	16	32	1			1	4
18	15	3	1		1	1	1	20	1	1		6	16	16	32	1			1	4
12	12	2	1		1		2	20	1	1		6	15	17	32	1				4
12	12	2	1		1		2	20	1	1		6	15	17	32	1				4
18	9	3	1		1	1	3	14	1			1	12	10	22	1			1	
18	9	3	1		1	1	3	14	1			1	12	10	22	1			1	
	3		1		1			6	1				6	3	9	1				
	3		1		1			6	1				6	3	9	1				
26	15	5	1		1	1	1	18	1	1	1	4	14	15	29	1				2
26	15	5	1		1	1	1	18	1	1	1	4	14	15	29	1				2
24	13	4	1		1	1		19	1			5	19	9	28	1				1
16	9	3	1		1			11	1	1		2	10	7	17	1				1
40	22	7	2		2	1		30	2	1		7	29	16	45	2				2
1	4	1	1		1			7	1			2	7	5	12	1				
1	4	1	1		1			7	1			2	7	5	12	1				
4	5	2	1		1			8	2		1	2	8	7	15	1		1		1
11	7	2	1		1		1	10	1		1	3	8	10	18	1				
15	12	4	2		2		1	18	3		2	5	16	17	33	2		1		1
22	9	3	1		2	1	1	20	2			2	19	10	29	1				1
22	9	3	1		2	1	1	20	2			2	19	10	29	1				1

2 国立中学校一覽

学 校 名	郵便番号	所 在 地	電 話 番 号	設 置 者	校 長 名	生 徒			
						一 学 年	二 学 年	三 学 年	男
岡 山 大 学 附 属	703-8281	岡山市中区東山2-13-80	(086) 272-0202	国立大学法人 岡山大学	前 田 潔	180	180	177	292

3 私立中学校一覽

番 号	学 校 名	郵便番号	所 在 地	電 話 番 号	設 置 者	校 長 名	生 徒			
							一 学 年	二 学 年	三 学 年	男
1	山 陽 学 園	703-8275	岡山市中区 門田屋敷2-2-16	(086) 272-1181	学 校 法 人 山 陽 学 園	豊岡 秀明	64	62	56	42
2	就 実	700-0817	岡山市北区弓之町14-23	(086) 225-1326	学 校 法 人 就 実 学 園	秋 山 圭 子	112	105	104	87
3	岡 山	701-0206	岡山市南区箕島1500	(086) 282-6336	学 校 法 人 関 西 学 園	平 田 善 久	79	89	86	179
4	岡 山 理 科 大 学 附 属	700-0005	岡山市北区理大町1-1	(086) 256-8519	学 校 法 人 加 計 学 園	近 藤 治	81	79	92	121
5	岡山学芸館清秀	704-8502	岡山市東区 西大寺上1-19-19	(086) 942-3864	学 校 法 人 森 教 育 学 園	加 藤 武 史	81	74	46	114
6	清 心	701-0195	倉敷市二子1200	(086) 462-1661	学 校 法 人 ノートルダム 清 心 学 園	松 沢 克 彦	65	47	79	
7	蒼 明 学 院	714-0081	笠岡市笠岡874	(0865) 63-3535	学 校 法 人 淳 和 学 園	津 田 美 津 子	24	24	32	36
8	岡 山 白 陵	709-0715	赤磐市勢力588	(086) 995-1255	学 校 法 人 三 木 学 園	志 水 隆 秀	128	145	146	220
9	金 光 学 園	719-0104	浅口市 金光町占見新田1350	(0865) 42-3131	学 校 法 人 金 光 学 園	金 光 道 晴	101	129	100	203
10	吉備高原希望	709-2332	加賀郡吉備中央町高谷495	(0867) 34-1818	学 校 法 人 お か や ま 希 望 学 園	平 松 裕 史	1	4	6	8
						計	736	758	747	1,010

数		学級数	特別（再掲） 支援学級数	教 員 数 （ 本 務 者 ）												職員数(本務者)			
計				校 長	副 校 長	教 頭	主 幹 教 諭	指 導 教 諭	教 諭	助 教 諭	養 護（助）教 諭	栄 養 教 諭	講 師	計			事 務 職 員	用 務 員	そ の 他
女	計													男	女	計			
245	537		15		1	1	1		29		2			20	14	34	4		

数			学級数	特別（再掲） 支援学級数	教 員 数 （ 本 務 者 ）												職員数(本務者)					
計		女			計	特別支援学級数	校長	副校長	教頭	主幹教諭	指導教諭	教諭	助教諭	養護（助）教諭	栄養教諭	講師	計			事務職員	用務員	その他
女	計																男	女	計			
140	182		8				1			11					4	8	8	16	2			
234	321		12				1			13					7	15	6	21	1			
75	254		10				1	2		13					9	20	5	25	4		2	
131	252		10				1			11					5	9	8	17	1			
87	201		9		1		1	2		6	2	1			9	15	7	22	1			
191	191		7				1			14					3	6	12	18	2			
44	80		3		1		1			5					3	5	5	10	1			
199	419		12							25		1			4	21	9	30	3	1	5	
127	330		10				1			23					4	17	11	28	3		2	
3	11		3		1					9		1				8	3	11	1		2	
1,231	2,241		84		3		8	4		130	2	3			48	124	74	198	19	1	11	

4 義務教育学校

(1) 公立義務教育学校一覧

番 号	学 校 名	所 在 地	電 話 番 号	設 置 者	校 長 名	生 徒 数																	
						1 学年		2 学年		3 学年		4 学年		5 学年		6 学年		7 学年		8 学年		9 学年	
						男	女	男	女	男	女	男	女	男	女	男	女	男	女	男	女	男	女
1	山 南 学 園	〒704-8134 岡山市東区 北幸田509-1	(086) 946-8102	岡 山 市	太 田 圭 一	19	16	23	10	13	17	28	18	22	25	23	18	30	25	29	18	26	27
2	昭 和 五 つ 星 学 園 義 務 教 育 学 校	〒719-1311 (前期課程) 総社市美袋207 (後期課程) 総社市美袋1636	(前期課程) (0866) 99-1027 (後期課程) (0866) 99-1020	総 社 市	北 川 和 美	7	10	13	10	5	4	8	8	18	8	7	7	14	12	20	16	15	17
3	有 漢 学 園	〒716-1321 高梁市有漢町 有漢3406	(0866) 57-2008	高 梁 市	菅 野 秀 昭	6	10	3	3	4	9	4	8	10	10	10	5	7	9	8	6	9	10
4	寄 島 学 園	〒714-0101 浅口市寄島町 16089-3	(0865) 54-2035	浅 口 市	田 中 圭 子	10	7	10	7	8	10	8	4	14	11	11	15	10	8	14	8	11	13
5	旭 学 園	〒709-3404 久米郡美咲町 西川829-2	(0867) 27-2029	美 咲 町	金 島 久 美 子	5	6	3	1	3	2	5	3	10	6	8	9	3	3	10	5		8
6	柵 原 学 園	〒708-1543 久米郡美咲町 書副1	(0868) 64-0001	美 咲 町	新 免 道 明	6	18	14	20	15	11	23	14	28	16	15	17	12	16	22	20	16	15
計						53	67	66	51	48	53	76	55	102	76	74	71	76	73	103	73	77	90

計			学 級 数	教 員 数												職 員 数 (本 務 者)						
				本 兼 別	校 長	副 校 長	教 頭	主 幹 教 諭	指 導 教 諭	教 諭	養 護 (助) 教 諭	栄 養 教 諭	講 師	計			負 担 法 事 務 職 員	負 担 法 栄 養 職 員	市 町 村 費 負 担 の 教 員	事 務 職 員	そ の 他	計
男	女	計																				
213	174	387	19	本 務 兼 務	1	1	1	1	1	26	2	1	5	17	22	39	2				4	6
										2			3	2	3	5						
107	92	199	13	本 務 兼 務	1	1	2		1	18	2		4	14	15	29	3		1		1	5
										4		3	5	4	8	12						
61	70	131	12	本 務 兼 務	1	1	1	1	1	16	2	1	3	11	16	27	2				2	4
										1			4	1	4	5						
96	83	179	12	本 務 兼 務	1	1	1	2	3	14	3		3	13	15	28	2					2
										1		2	4	2	5	7						
47	43	90	13	本 務 兼 務	1	1	1	1		18	3	1	3	9	20	29	2		2		5	9
										1			3	2	2	4						
151	147	298	16	本 務 兼 務	1	1	1		2	20	2	1	6	15	19	34	2		1		9	12
							1			2			7	2	8	10						
675	609	1284	85	本 務 兼 務	6	6	7	5	8	112	14	4	24	79	107	186	13		4		21	38
							1			11		5	26	13	30	43						

5 夜間学級一覧

番号	学 校 名	郵便番号	所 在 地	電 話 番 号	設 置 者	校 長 名	生 徒 数 (※)	学 級 数 (※)	教 員 数 (※)	
									本 務	兼 務
1	岡 山 後 楽 館	700-0807	北区南方1-3-15	(086) 226-7100	岡 山 県	田 中 光 彦	12	1	5	4
計							12	1	5	4

※夜間学級の「生徒数」、「学級数」、「教員数」は、「A 総括」及び「B 学校一覧」の中学校の各項目には含んでいない。

1 公立高等学校

(1) 全日制課程

(a) 県立高等学校一覧

番 号	学 校 名	所 在 地	電 話 番 号	校 長 名	学 科 名	生 徒 和 募 集 定 員 数	生 徒 数						
							1 学 年		2 学 年		3 学 年		
							男	女	男	女	男	女	男
1	岡 山 朝 日	〒703-8278 岡山市中区 古京町 2-2-21	(086) 272-1271	鈴 鹿 貴 久	普 通 科	320	177	132	183	134	181	131	541
					計	320	177	132	183	134	181	131	541
2	岡 山 操 山	〒703-8573 岡山市中区 浜412	(086) 272-1241	藤 岡 隆 幸	普 通 科	280	141	140	139	138	123	143	403
					計	280	141	140	139	138	123	143	403
3	岡 山 芳 泉	〒702-8503 岡山市南区 芳泉3-1-1	(086) 264-2801	丸 山 浩	普 通 科	320	158	163	146	171	156	161	460
					計	320	158	163	146	171	156	161	460
4	岡 山 一 宮	〒701-1202 岡山市北区 檜津221	(086) 284-2241	甲 本 龍 平	普 通 科	240	108	132	114	124	138	99	360
					理 数 科	80	44	36	53	25	53	22	150
					計	320	152	168	167	149	191	121	510
5	岡 山 城 東	〒703-8222 岡山市中区 下110	(086) 279-2005	仲 西 寿 夫	普 通 科	320	110	212	109	206	121	200	340
					計	320	110	212	109	206	121	200	340
6	西 大 寺	〒704-8112 岡山市東区 西大寺上 2-1-17	(086) 942-4150	高 山 公 彦	普 通 科	160	65	96	70	87	70	83	205
					国 際 情 報 科	40	9	31	6	35	13	26	28
					商 業 科	80	29	51	26	54	23	57	78
7	瀬 戸	〒709-0876 岡山市東区 瀬戸町光明谷 316-1	(086) 952-1031	笹 埜 圭 亮	普 通 科	160	78	82	79	75	70	90	227
					計	160	78	82	79	75	70	90	227
8	高 松 農 業	〒701-1334 岡山市北区 高松原古才 336-2	(086) 287-3711	三 輪 貴	農 業 科 学 科	40	26	6	27	10	22	6	75
					園 芸 科 学 科	40	12	22	18	22	12	24	42
					畜 産 科 学 科	40	13	24	16	23	12	22	41
					農 業 土 木 科	40	24	1	31	2	35		90
					食 品 科 学 科	40	16	24	10	30	11	25	37
9	興 陽	〒701-0297 岡山市南区 藤田1500	(086) 296-2268	中 野 功	計	200	91	77	102	87	92	77	285
					農 業 科	40	25	15	22	18	23	16	70
					農 業 機 械 科	40	40		34		36		110
					造園デザイン科	40	16	23	17	22	22	13	55
					家 政 科	40		40	1	39		39	1
10	瀬 戸 南	〒709-0855 岡山市東区 瀬戸町沖88	(086) 952-0831	古 澤 氏 由 児	被服デザイン科	40		40	2	38	1	33	3
					計	200	81	118	76	117	82	101	239
					生 物 生 産 科	40	22	18	23	14	14	18	59
					園 芸 科 学 科	40	16	25	15	23	31	34	62
					生 活 デ ザ イ ン 科	40	1	37		37	3	28	4
					計	120	39	80	38	74	48	80	125

計		学級数	教 員 数												職 員 数					
			本 兼 別	校 長	副 校 長	教 頭	主 幹 教 諭	指 導 教 諭	教 諭	養 護 （ 助 ） 教 諭	講 師	計			事 務 職 員	実 習 助 手	学 校 図 書 館 事 務 員	校 務 技 術 員	そ の 他	計
												男	女	計						
397	938	24	本 務	1	1	1	1	5	56	2	1	46	22	68	7	1	1			9
			兼 務						1		15	9	7	16						
397	938	24	本 務	1	1	1	1	1	53	2	5	46	19	65	7	1	1			9
			兼 務						3	1	7	6	5	11						
421	824	21	本 務	1	1	1	1	1	53	2	5	46	19	65	7	1	1			9
			兼 務						3	1	7	6	5	11						
421	824	21	本 務	1	1	1	1	1	53	2	5	46	19	65	7	1	1			9
			兼 務						3	1	7	6	5	11						
495	955	24	本 務	1	1	1	1	5	56	3	4	49	23	72	7	1	1			9
			兼 務								10	7	3	10						
495	955	24	本 務	1	1	1	1	5	56	3	4	49	23	72	7	1	1			9
			兼 務								10	7	3	10						
355	715	18	本 務	1	1	1	1	5	50	3	5	46	21	67	6	3	1		2	12
83	233	6	兼 務						1		19	14	6	20						
438	948	24	本 務	1	1	1	1	4	57	2	5	41	31	72	5	1	1			7
			兼 務						2		23	8	17	25						
618	958	26	本 務	1	1	1	1	4	57	2	5	41	31	72	5	1	1			7
			兼 務						2		23	8	17	25						
266	471	12	本 務	1	1	1		2	46	3	4	35	23	58	7	1	1			9
92	120	3	兼 務								12	6	6	12						
162	240	6	本 務	1		1	2	1	30	1	5	28	13	41	5	1				6
520	831	21	兼 務								10	7	4	11						
247	474	12	本 務	1		1	2	1	30	1	5	28	13	41	5	1				6
			兼 務					1			10	7	4	11						
247	474	12	本 務	1	1	1		1	39	1	3	32	15	47	6	16				22
22	97	3	兼 務						1		11	6	6	12						
68	110	3	本 務	1	1	1		1	39	1	3	32	15	47	6	16				22
69	110	3	兼 務						1		11	6	6	12						
3	93	3	本 務	1	1	1	1	2	39	1	5	27	24	51	6	13				19
79	116	3	兼 務						2		19	9	12	21						
241	526	15	本 務	1	1	1	1	2	39	1	5	27	24	51	6	13				19
49	119	3	兼 務						2		19	9	12	21						
	110	3	本 務	1	1	1	1	2	39	1	5	27	24	51	6	13				19
58	113	3	兼 務						2		19	9	12	21						
118	119	3	本 務	1		2		1	26	1	3	19	15	34	6	9		2		17
111	114	3	兼 務						2		17	6	13	19						
336	575	15	本 務	1		2		1	26	1	3	19	15	34	6	9		2		17
50	109	3	兼 務						2		17	6	13	19						
82	144	4	本 務	1		2		1	26	1	3	19	15	34	6	9		2		17
102	106	3	兼 務						2		17	6	13	19						
234	359	10	本 務	1		2		1	26	1	3	19	15	34	6	9		2		17

番 号	学 校 名	所 在 地	電 話 番 号	校 長 名	学 科 名	生 令 徒 和 募 集 定 員 度	生 徒 数						
							1 学 年		2 学 年		3 学 年		
							男	女	男	女	男	女	
11	岡 山 工 業	〒700-0013 岡山市北区 伊福町 4-3-92	(086) 252-5231	河 本 裕 次 郎	機 械 科	80	77	3	78	1	76	1	231
					電 気 科	40	38	2	39	1	37	3	114
					情 報 技 術 科	40	36	4	39	1	38	2	113
					化 学 工 学 科	40	29	11	31	9	30	8	90
					土 木 科	40	36	4	33	6	36	4	105
					建 築 科	40	25	16	25	14	27	10	77
					デ ザ イン 科	40	3	37	7	33	9	31	19
12	東岡山工業	〒703-8217 岡山市中区 土田290-1	(086) 279-0565	藤 原 亨 祐	計	320	244	77	252	65	253	59	749
					機 械 科	200	77	3	76	2	69	2	222
					電 子 機 械 科		79	1	79	1	71		229
					電 気 科		38	1	40		37	2	115
					設備システム科	40	28	9	32	7	32	7	92
					工 業 化 学 科	40	36	4	39		29		104
					計	280	258	18	266	10	238	11	762
13	岡 山 東 商 業	〒703-8281 岡山市中区 東山3-1-6	(086) 272-1237	二 木 信 輔	ビジネス創造科	320	95	143	89	160	89	156	273
					情報ビジネス科		33	49	45	21	41	29	119
					計	320	128	192	134	181	130	185	392
14	岡 山 南	〒700-0933 岡山市北区 奥田2-4-7	(086) 224-2226	山 本 圭 司	商 業 科	80	26	54	28	52	20	60	74
					国 際 経 済 科	40	8	32	9	30	8	30	25
					情 報 処 理 科	80	60	20	39	41	42	35	141
					生 活 創 造 科	80	1	71		79	1	79	2
					服飾デザイン科	40		33		39	1	36	1
					計	320	95	210	76	241	72	240	243
15	岡 山 御 津	〒709-2133 岡山市北区 御津金川940	(086) 724-0831	末 廣 聡	キャリアデザイン科	120	58	62	60	46	44	36	162
					計	120	58	62	60	46	44	36	162
16	倉 敷 青 陵	〒710-0043 倉敷市 羽島1046-2	(086) 422-8001	泉 浩 明	普 通 科	320	152	168	169	148	146	174	467
					計	320	152	168	169	148	146	174	467
17	倉 敷 天 城	〒710-0132 倉敷市 藤戸町天城269	(086) 428-1251	藤 井 省 吾	普 通 科	200	91	109	85	94	88	106	264
					理 数 科	40	27	13	27	13	24	13	78
					計	240	118	122	112	107	112	119	342
18	倉 敷 南	〒710-0842 倉敷市 吉岡330	(086) 423-0600	平 野 わ か ば	普 通 科	320	151	169	139	178	139	172	429
					計	320	151	169	139	178	139	172	429
19	倉 敷 古 城 池	〒712-8046 倉敷市 福田町古新田 116-1	(086) 455-5811	鎌 田 雄 二	普 通 科	280	153	127	149	127	162	110	464
					計	280	153	127	149	127	162	110	464
20	倉 敷 中 央	〒710-0845 倉敷市 西富井1384	(086) 465-2559	津 田 富 代	普 通 科	160	1	150	6	152	1	132	8
					家 政 科	40		40	1	39		38	1
					看 護 科	40		40	1	38		39	1
					福 祉 科	40		40	6	29	3	28	9
					計	280	1	270	14	258	4	237	19
					[専 攻 科]	40							1

計		学級数	教 員 数											職 員 数						
			本 兼 別	校 長	副 校 長	教 頭	主 幹 教 諭	指 導 教 諭	教 諭	養 護 （助） 教 諭	講 師	計			事 務 職 員	実 習 助 手	学 校 図 書 館 事 務 員	校 務 技 術 員	そ の 他	計
男	女	計																		
5	236	6	本 務	1	1	1	3	1	50	2	9	52	16	68	6	18	1			25
6	120	3																		
7	120	3																		
28	118	3																		
14	119	3	兼 務						3		14	14	3	17						
40	117	3																		
101	120	3																		
201	950	24																		
7	229	6	本 務	1	1	1	1	3	49	2	8	51	15	66	7	13	1			21
2	231	6																		
3	118	3																		
23	115	3																		
4	108	3	兼 務						3		12	10	5	15						
39	801	21																		
459	732	20																		
99	218	4																		
			兼 務							1	8	4	5	9						
558	950	24																		
166	240	6																		
92	117	3																		
96	237	6	本 務	1		2	1	3	51	2	3	32	31	63	6	3	1			10
229	231	6																		
108	109	3																		
691	934	24																		
144	306	14	兼 務								17	5	12	17						
144	306	14																		
490	957	24																		
			本 務	1		2	1	4	48	2	4	41	21	62	7	1	1		2	11
490	957	24																		
309	573	15																		
39	117	3	兼 務				1	1	13		12	17	10	27						
348	690	18																		
519	948	24																		
519	948	24	本 務	1	1	1	2	2	52	2	5	45	21	66	5	1	1			7
364	828	21																		
519	948	24																		
364	828	21	兼 務						2		11	5	8	13						
364	828	21																		
434	442	12																		
117	118	3	本 務	1		2		4	45	2	6	24	36	60	13	6	1			20
117	118	3																		
97	106	3																		
765	784	21																		
72	73	2	兼 務						2		31	14	19	33						

番 号	学 校 名	所 在 地	電 話 番 号	校 長 名	学 科 名	生 徒 和 募 集 定 員 数	生 徒 数						
							1 学 年		2 学 年		3 学 年		
							男	女	男	女	男	女	男
21	玉 島	〒713-8121 倉敷市 玉島阿賀崎 3-1-1	(086) 522-2972	森 田 保 志	普 通 科	200	101	98	103	94	110	84	314
					理 数 科	40	29	11	34	6	24	15	87
					計	240	130	109	137	100	134	99	401
22	倉 敷 鷺 羽	〒711-0915 倉敷市 児島味野 山田町2301	(086) 472-2888	大 山 直 恵	普 通 科	120	37	36	46	56	34	41	117
					ビ ジ ネ ス 科	40	18	9	22	12	24	32	64
					計	160	55	45	68	68	58	73	181
23	倉 敷 工 業	〒710-0826 倉敷市 老松町4-9-1	(086) 422-0476	久 松 敬 司	機 械 科	80	80		76	1	74	2	230
					電 子 機 械 科	80	79	1	78	1	78		235
					電 気 科	80	78	2	73		80	1	231
					工 業 化 学 科	40	38	2	33		27	6	98
					テキスタイル工学科	40	4	36	2	38	2	35	8
					計	320	279	41	262	40	261	44	802
24	水 島 工 業	〒710-0807 倉敷市 西阿知町1230	(086) 465-2504	日 笠 剛	機 械 科	80	71	1	76	2	76	1	223
					電 気 科	80	78	2	80	1	69	3	227
					情 報 技 術 科	40	39	1	38	1	36	3	113
					工 業 化 学 科	40	39	1	39		30	2	108
					建 築 科	40	39	1	29	9	32	6	100
					計	280	266	6	262	13	243	15	771
25	倉 敷 商 業	〒710-0824 倉敷市 白楽町545	(086) 422-5577	西 山 正 宏	商 業 科	320	65	134	53	157	65	142	183
					国 際 経 済 科		12	28	8	31	13	21	33
					情 報 処 理 科		40	40	41	29	33	39	114
					計	320	117	202	102	217	111	202	330
26	玉 島 商 業	〒713-8122 倉敷市 玉島中央町 2-9-30	(086) 522-3044	佐 藤 伸 治	ビジネス情報科	160	50	111	66	90	54	98	170
					計	160	50	111	66	90	54	98	170
27	津 山	〒708-0051 津山市 椿高下62	(0868) 22-2204	滝 澤 浩 三	普 通 科	200	84	109	80	102	88	104	252
					理 数 科	40	28	12	25	14	30	10	83
					計	240	112	121	105	116	118	114	335
28	津 山 東	〒708-0822 津山市 林田1200	(0868) 22-9307	山 本 浩 之	普 通 科	120	47	73	48	70	44	73	139
					食 物 調 理 科	40	11	25	8	32	5	34	24
					看 護 科	40	2	31	3	37		39	5
					計	200	60	129	59	139	49	146	168
					[専 攻 科]	40							3
29	津 山 工 業	〒708-0004 津山市 山北411-1	(0868) 22-4174	高 林 康 徳	機 械 科	40	39	1	39		32		110
					ロボット電気科	40	38		34		37	1	109
					工 業 化 学 科	40	19	18	29	10	24	10	72
					土 木 科	40	24	1	33	1	23		80
					建 築 科	40	21	11	30	10	18	15	69
					デ ザ イン 科	40	6	36	9	28	6	35	21
					計	240	147	67	174	49	140	61	461
30	津 山 商 業	〒708-0004 津山市 山北531	(0868) 22-2421	弘 中 美 紀	地域ビジネス科	160	32	48	20	65	15	63	67
					情報ビジネス科		32	48	40	32	42	34	114
					計	160	64	96	60	97	57	97	181

		学 級 数	教 員 数											職 員 数						
計			本 兼 別	校 長	副 校 長	教 頭	主 幹 教 諭	指 導 教 諭	教 諭	養 護 （助） 教 諭	講 師	計			事 務 職 員	実 習 助 手	学 校 図 書 館 事 務 員	校 務 技 術 員	そ の 他	計
女	計											男	女	計						
276	590	15	本 務	1	1	1		5	37	2	4	35	16	51	5	3	1			9
32	119	3																		
			兼 務								8	5	3	8						
308	709	18																		
133	250	9	本 務	1		1	1	1	31	2	4	26	15	41	6	1				7
53	117	4																		
			兼 務								14	6	8	14						
186	367	13																		
3	233	6	本 務	1	1	1	2	2	49	2	13	53	18	71	6	16	1		1	24
2	237	6																		
3	234	6																		
8	106	3	兼 務						1		9	9	1	10						
109	117	3																		
125	927	24																		
4	227	6	本 務	1	1	1	2		44	2	7	45	13	58	7	15	1			23
6	233	6																		
5	118	3																		
3	111	3	兼 務						2		14	13	3	16						
16	116	3																		
34	805	21																		
433	616	15	本 務	1	1	1	1	3	48	2	3	35	25	60	5	4	1			10
80	113	3																		
108	222	6	兼 務						1		9	4	6	10						
621	951	24																		
299	469	12	本 務	1		1	2	1	27	1	2	23	12	35	5	2				7
			兼 務						2		10	3	9	12						
299	469	12																		
315	567	15	本 務	1	1	1	1	4	43	1	5	39	18	57	6	3	2		2	13
36	119	3																		
			兼 務						9		19	19	9	28						
351	686	18																		
216	355	9	本 務	1		2		2	39	1	6	20	31	51	5	5				10
91	115	3																		
107	112	3																		
414	582	15	兼 務						1		41	24	18	42						
63	66	2																		
1	111	3	本 務	1	1	1	2	1	41	2	8	45	12	57	5	15	1			21
1	110	3																		
38	110	3																		
2	82	3	兼 務																	
36	105	3							1		10	7	4	11						
99	120	3																		
177	638	18																		
176	243	6	本 務	1		1	1	1	27	1	5	24	13	37	5	3				8
114	228	6																		
			兼 務								8	3	5	8						
290	471	12																		

番 号	学 校 名	所 在 地	電 話 番 号	校 長 名	学 科 名	生 令 徒 和 募 集 定 員 数 七 年 度	生 徒 数						
							1 学 年		2 学 年		3 学 年		
							男	女	男	女	男	女	男
31	玉 野	〒706-8555 玉野市 築港3-11-1	(0863) 31-4321	安 東 知 之	普 通 科	160	69	85	71	86	65	70	205
					計	160	69	85	71	86	65	70	205
32	玉 野 光 南	〒706-0226 玉野市 東七区244	(0863) 51-2311	延 兼 稔	普 通 科	120	62	59	67	47	74	42	203
					情 報 科	40	26	14	24	15	33	6	83
					体 育 科	80	64	16	58	21	62	14	184
					計	240	152	89	149	83	169	62	470
33	笠 岡	〒714-0081 笠岡市 笠岡3073-2	(0865) 62-5128	西 村 能 昌	普 通 科	160	67	80	54	60	79	68	200
					計	160	67	80	54	60	79	68	200
34	笠 岡 工 業	〒714-0043 笠岡市 横島808	(0865) 67-0311	佐々木 隆	電 子 機 械 科	40	41		33		29	1	103
					電 気 情 報 科	40	28	1	24		26		78
					環 境 土 木 科	40	38	2	26	1	27	5	91
					計	120	107	3	83	1	82	6	272
35	笠 岡 商 業	〒714-0081 笠岡市 笠岡3203	(0865) 62-5245	赤 岩 康 弘	ビジネス情報科	120	48	74	51	71	53	61	152
					計	120	48	74	51	71	53	61	152
36	井 原	〒715-0019 井原市 井原町1802	(0866) 62-0057	上 野 修 嗣	普 通 科	120	47	42	38	58	44	42	129
					地 域 生 活 科	40	17	22	17	22	14	29	48
					計	160	64	64	55	80	58	71	177
37	総 社	〒719-1126 総社市 総社3-9-1	(0866) 93-0891	豊 田 晃 敏	普 通 科	200	112	88	105	93	110	86	327
					家 政 科	40		41	3	36		35	3
					計	240	112	129	108	129	110	121	330
38	総 社 南	〒719-1132 総社市 三輪626-1	(0866) 93-6811	辻 田 詔 子	普 通 科	240	80	160	92	148	104	127	276
					計	240	80	160	92	148	104	127	276
39	高 梁	〒716-0004 高梁市 内山下38	(0866) 22-3047	鳥 越 信 行	普 通 科	120	63	57	64	43	63	47	190
					家 政 科	40	6	31	1	35	1	30	8
					計	160	69	88	65	78	64	77	198
40	高 梁 城 南	〒716-0043 高梁市 原田北町 1216-1	(0866) 22-2237	武 村 克 彦	電 気 科	40	36	1	22	1	34		92
					デ ザ イ ン 科	40	5	37	5	31	1	27	11
					環 境 科 学 科	40	16	17	12	25	13	26	41
					計	120	57	55	39	57	48	53	144
41	新 見	〒718-0011 新見市 新見1394	(0867) 72-2260	安 藤 龍 太	普 通 科	80	19	23	15	20	19	37	53
					生 物 生 産 科	30	11	7	12	11	9	6	32
					工 業 技 術 科	35	25		25		27		77
					計	145	55	30	52	31	55	43	162
42	備 前 緑 陽	〒705-8507 備前市 西片上91-1	(0869) 63-0315	古 城 秀 樹	総 合 学 科	120	61	46	59	49	65	50	185
					計	120	61	46	59	49	65	50	185

		学 級 数	教 員 数												職 員 数					
計			本 兼 別	校 長	副 校 長	教 頭	主 幹 教 諭	指 導 教 諭	教 諭	養 護 （助） 教 諭	講 師	計			事 務 職 員	実 習 助 手	学 校 図 書 館 事 務 員	校 務 技 術 員	そ の 他	計
女	計											男	女	計						
241	446	12	本 務	1		1	1	3	27	1	4	19	19	38	4	1	1			6
			兼 務						1	1	9	7	4	11						
241	446	12	本 務	1	1	1	2	3	48	2	6	47	17	64	6	3	1	1	2	13
148	351	9	兼 務								15	10	7	17						
35	118	3	本 務						2		15									
51	235	6	兼 務																	
234	704	18	本 務	1		1		2	29	1	5	22	17	39	6	1				7
			兼 務						1		10	8	3	11						
208	408	12	本 務	1		1	1		21	1	3	23	5	28	5	9				14
			兼 務					1	3		8	8	4	12						
8	99	3	本 務	1		1	1		21	1	4	16	13	29	5	3				8
10	282	9	兼 務						1		12	10	3	13						
206	358	9	本 務	1		1	3	3	29	1	3	21	20	41	6	4				10
			兼 務								15	4	11	15						
215	392	12	本 務	1		2	1	1	46	2	5	28	30	58	5	1	1			7
267	594	15	兼 務								9	4	5	9						
112	115	3	本 務	1		1	1	1	33	1	8	25	21	46	4	1	1			6
379	709	18	兼 務								10	7	3	10						
435	711	19	本 務	1		1	1	2	42	2	5	30	24	54	5	1	1			7
			兼 務								14	11	3	14						
435	711	19	本 務	1		1	1	1	33	1	8	25	21	46	4	1	1			6
147	337	10	兼 務								10	7	3	10						
96	104	3	本 務	1		1	2	2	31	4	6	34	14	48	6	8				14
			兼 務					1			10	6	5	11						10
243	441	13	本 務	1		1	1	1	25	2	6	25	12	37	5	5				10
			兼 務						2		15	10	7	17						
145	330	12	本 務																	
			兼 務																	
145	330	12	本 務																	
			兼 務																	

番 号	学 校 名	所 在 地	電 話 番 号	校 長 名	学 科 名	生 令 和 募 集 定 員 度	生 徒 数							
							1 学 年		2 学 年		3 学 年			
							男	女	男	女	男	女	男	
43	邑 久	〒701-4221 瀬戸内市 邑久町尾張404	(0869) 22-0017	竹 原 伸 之	普 通 科	40	17	23	19	21	17	22	53	
					生活ビジネス科	80	23	57	29	50	27	43	79	
					計	120	40	80	48	71	44	65	132	
44	勝 山	〔勝山校地〕 〒717-0013 真庭市 勝山481	(0867) 44-2628	瀬 島 美 穂	普 通 科	120	36	53	48	59	57	50	141	
		〔蒜山校地〕 〒717-0505 真庭市 蒜山上長田4	(0867) 66-2016		普 通 科	40	15	15	5	12	13	9	33	
					計	160	51	68	53	71	70	59	174	
45	真 庭	〒719-3144 真庭市 落合垂水448-1	(0867) 52-0056	竹 内 成 長	食 農 生 産 科	40	17	7	19	7	18	14	54	
					経営ビジネス科	40	10	13	8	16	15	10	33	
					看 護 科	40		16	1	19		12	1	
					計	120	27	36	28	42	33	36	88	
					[専 攻 科]	40							1	
46	林 野	〒707-0046 美作市 三倉田58-1	(0868) 72-0030	竹 内 稔	普 通 科	120	44	53	41	36	55	41	140	
					計	120	44	53	41	36	55	41	140	
47	鴨 方	〒719-0243 浅口市 鴨方町鴨方819	(0865) 44-2158	久 常 宏 栄	総 合 学 科	120	25	65	23	65	22	62	70	
					計	120	25	65	23	65	22	62	70	
48	和 気 閑 谷	〒709-0422 和気郡和気町 尺所15	(0869) 93-1188	赤 松 一 樹	普 通 科	80	34	33	33	32	39	24	106	
					キャリア探求科	40	14	22	19	12	15	21	48	
					計	120	48	55	52	44	54	45	154	
49	矢 掛	〒714-1201 小田郡矢掛町 矢掛1776-2	(0866) 82-0045	藤 原 修	普 通 科	80	35	35	33	44	23	23	91	
					地域ビジネス科	40	13	15	13	22	22	13	48	
					計	120	48	50	46	66	45	36	139	
50	勝 間 田	〒709-4316 勝田郡勝央町 勝間田47	(0868) 38-3168	牧 野 美 穂	総 合 学 科	120	50	26	66	34	54	34	170	
					計	120	50	26	66	34	54	34	170	

計		学級数	教 員 数											職 員 数						
			本 兼 別	校 長	副 校 長	教 頭	主 幹 教 諭	指 導 教 諭	教 諭	養 護 （助） 教 諭	講 師	計			事 務 職 員	実 習 助 手	学 校 図 書 館 事 務 員	校 務 技 術 員	そ の 他	計
男	女	計																		
66	119	3	本 務	1		1	1	3	24	1	3	23	11	34	5	1				6
150	229	9																		
			兼 務								7	4	3	7						
216	348	12																		
162	303	9	本 務	1	2		1	2	31	2	3	29	13	42	8	1				9
36	69	3	兼 務						2		15	8	9	17						
198	372	12																		
28	82	3	本 務	1		2	1		24	2	9	21	18	39	8	4		1		13
39	72	3																		
47	48	3																		
114	202	9	兼 務						1		34	23	12	35						
19	20	2																		
130	270	9	本 務	1		1	2	1	22	2	3	17	15	32	8	1		1		10
			兼 務						3		15	5	13	18						
130	270	9																		
192	262	9	本 務	1		1			26	2	9	20	19	39	5	3				8
			兼 務								24	12	12	24						
192	262	9																		
89	195	8	本 務	1		1		2	26	2	5	21	16	37	6					6
55	103	4																		
			兼 務						3		20	14	9	23						
144	298	12																		
102	193	8	本 務	1		1	1	1	17	2	6	16	13	29	5	1				6
50	98	4																		
			兼 務								14	8	6	14						
152	291	12																		
94	264	9	本 務	1		1	1		20	3	4	20	10	30	6	7	1			14
			兼 務								17	10	7	17						
94	264	9																		

県立全日制高等学校計

区 分		学 年 別 生 徒 数									学 級 数
		1 学 年		2 学 年		3 学 年		計			
		男	女	男	女	男	女	男	女	計	
普 通 科		2,354	2,802	2,350	2,715	2,433	2,591	7,137	8,108	15,245	414
他 普 の通 学科 科系	理 数 科	128	72	139	58	131	60	398	190	588	15
	体 育 科	64	16	58	21	62	14	184	51	235	6
	国 際 情 報 科	9	31	6	35	13	26	28	92	120	3
	キャリア探求科	14	22	19	12	15	21	48	55	103	4
	生活ビジネス科	23	57	29	50	27	43	79	150	229	9
計		238	198	251	176	248	164	737	538	1,275	37
農 業 に 関 す る 学 科	農 業 科	25	15	22	18	23	16	70	49	119	3
	生 物 生 産 科	33	25	35	25	23	24	91	74	165	6
	食 農 生 産 科	17	7	19	7	18	14	54	28	82	3
	農 業 科 学 科	26	6	27	10	22	6	75	22	97	3
	園 芸 科 学 科	28	47	33	45	43	58	104	150	254	7
	畜 産 科 学 科	13	24	16	23	12	22	41	69	110	3
	農 業 土 木 科	24	1	31	2	35		90	3	93	3
	食 品 科 学 科	16	24	10	30	11	25	37	79	116	3
	農 業 機 械 科	40		34		36		110		110	3
造園デザイン科	16	23	17	22	22	13	55	58	113	3	
計		238	172	244	182	245	178	727	532	1,259	37
工 業 に 関 す る 学 科	機 械 科	344	8	345	6	327	6	1,016	20	1,036	27
	電 子 機 械 科	199	2	190	2	178	1	567	5	572	15
	電 気 科	268	8	254	3	257	9	779	20	799	21
	電 気 情 報 科	28	1	24		26		78	1	79	3
	情 報 技 術 科	75	5	77	2	74	5	226	12	238	6
	建 築 科	85	28	84	33	77	31	246	92	338	9
	設備システム科	28	9	32	7	32	7	92	23	115	3
	環 境 土 木 科	38	2	26	1	27	5	91	8	99	3
	土 木 科	60	5	66	7	59	4	185	16	201	6
	工 業 化 学 科	132	25	140	10	110	18	382	53	435	12
	化 学 工 学 科	29	11	31	9	30	8	90	28	118	3
	デ ザ イン 科	14	110	21	92	16	93	51	295	346	9
	工 業 技 術 科	25		25		27		77		77	3
ロボット電気科	38		34		37	1	109	1	110	3	
テキスタイル工学科	4	36	2	38	2	35	8	109	117	3	
計		1,367	250	1,351	210	1,279	223	3,997	683	4,680	126
商 業 に 関 す る 学 科	商 業 科	120	239	107	263	108	259	335	761	1,096	27
	国 際 経 済 科	20	60	17	61	21	51	58	172	230	6
	ビジネス創造科	95	143	89	160	89	156	273	459	732	20
	情報処理科	100	60	80	70	75	74	255	204	459	12
	ビジネス情報科	98	185	117	161	107	159	322	505	827	21
	情報ビジネス科	65	97	85	53	83	63	233	213	446	10
	地域ビジネス科	45	63	33	87	37	76	115	226	341	10
	ビ ジ ネ ス 科	18	9	22	12	24	32	64	53	117	4
	経営ビジネス科	10	13	8	16	15	10	33	39	72	3
計		571	869	558	883	559	880	1,688	2,632	4,320	113
す 家 る 庭 学 に 科 関	家 政 科	6	152	6	149	1	142	13	443	456	12
	生活デザイン科	1	37		37	3	28	4	102	106	3
	生活創造科	1	71		79	1	79	2	229	231	6
	服飾デザイン科		33		39	1	36	1	108	109	3
	被服デザイン科		40	2	38	1	33	3	111	114	3
	食 物 調 理 科	11	25	8	32	5	34	24	91	115	3
計		19	358	16	374	12	352	47	1,084	1,131	30
看 護 情 報 福 祉	看 護 科	2	87	5	94		90	7	271	278	9
	情 報 科	26	14	24	15	33	6	83	35	118	3
そ の 他	福 祉 科		40	6	29	3	28	9	97	106	3
	環 境 科 学 科	16	17	12	25	13	26	41	68	109	3
	地 域 生 活 科	17	22	17	22	14	29	48	73	121	3
計		33	39	29	47	27	55	89	141	230	6
総 合 学 科	総 合 学 科	136	137	148	148	141	146	425	431	856	30
	キャリアデザイン科	58	62	60	46	44	36	162	144	306	14
	計	194	199	208	194	185	182	587	575	1,162	44
県 立 全 日 制 計		5,042	5,028	5,042	4,919	5,024	4,749	15,108	14,696	29,804	822
専 攻 科								5	154	159	6
								15,113	14,850	29,963	828

(b) 市立高等学校一覧

番 号	学 校 名	所 在 地	電 話 番 号	校 長 名	学 科 名	生 令 徒 和 募 集 定 員 度	生 徒 数							
							1 学 年		2 学 年		3 学 年		計	
							男	女	男	女	男	女	男	女
1	岡 山 後 楽 館	〒700-0807 岡山市北区 南方1-3-15	(086) 226-7100	矢 吹 玲 子	総 合 学 科	160	43	121	60	94	51	92	154	307
					計	160	43	121	60	94	51	92	154	307
2	玉 野 商 工	〒706-0012 玉野市 玉6-1-1	(0863) 31-5341	妹尾 英津子	機 械 科	40	34	4	28	1	18		80	5
					ビジネス情報科	80	28	26	35	17	27	33	90	76
					計	120	62	30	63	18	45	33	170	81
市 立 全 日 制 計					機 械 科	40	34	4	28	1	18		80	5
					ビジネス情報科	80	28	26	35	17	27	33	90	76
					総 合 学 科	160	43	121	60	94	51	92	154	307
					計	280	105	151	123	112	96	125	324	388

	学 級 数	教 員 数											職 員 数							
計		本 兼 別	校 長	副 校 長	教 頭	主 幹 教 諭	指 導 教 諭	教 諭	養護（助） 教諭	栄養 教諭	講 師	計			事 務 職 員	実 習 助 手	学校図書館 事務員	校 務 技 術 員	そ の 他	計
												男	女	計						
461	12	本 務	1		1	1		33	2		4	21	21	42	4	3	1	1	2	11
		兼 務						15	1		29	20	25	45						
461	12	本 務	1		1	1		29	1		4	24	13	37	5	2		1		8
85	4	兼 務									17	13	4	17						
166	7	本 務	2		2	2		62	3		8	45	34	79	9	5	1	2	2	19
		兼 務						15	1		46	33	29	62						
251	11																			
85	4																			
166	7																			
461	12																			
712	23																			

公立全日制高等学校計

区 分		学 年 別 生 徒 数									学 級 数
		1 学 年		2 学 年		3 学 年		計			
		男	女	男	女	男	女	男	女	計	
普 通 科		2,354	2,802	2,350	2,715	2,433	2,591	7,137	8,108	15,245	414
他 普 の通 学科 科系	理 数 科	128	72	139	58	131	60	398	190	588	15
	体 育 科	64	16	58	21	62	14	184	51	235	6
	国 際 情 報 科	9	31	6	35	13	26	28	92	120	3
	キャリア探求科	14	22	19	12	15	21	48	55	103	4
	生活ビジネス科	23	57	29	50	27	43	79	150	229	9
計		238	198	251	176	248	164	737	538	1,275	37
農 業 に 関 する 学 科	農 業 科	25	15	22	18	23	16	70	49	119	3
	食 農 生 産 科	17	7	19	7	18	14	54	28	82	3
	生 物 生 産 科	33	25	35	25	23	24	91	74	165	6
	農 業 科 学 科	26	6	27	10	22	6	75	22	97	3
	園 芸 科 学 科	28	47	33	45	43	58	104	150	254	7
	畜 産 科 学 科	13	24	16	23	12	22	41	69	110	3
	農 業 土 木 科	24	1	31	2	35		90	3	93	3
	食 品 科 学 科	16	24	10	30	11	25	37	79	116	3
	農 業 機 械 科	40		34		36		110		110	3
造園デザイン科		16	23	17	22	22	13	55	58	113	3
計		238	172	244	182	245	178	727	532	1,259	37
工 業 に 関 する 学 科	機 械 科	378	12	373	7	345	6	1,096	25	1,121	31
	電 子 機 械 科	199	2	190	2	178	1	567	5	572	15
	電 気 科	268	8	254	3	257	9	779	20	799	21
	電 気 情 報 科	28	1	24		26		78	1	79	3
	情 報 技 術 科	75	5	77	2	74	5	226	12	238	6
	建 築 科	85	28	84	33	77	31	246	92	338	9
	設 備 シ ス テ ム 科	28	9	32	7	32	7	92	23	115	3
	環 境 土 木 科	38	2	26	1	27	5	91	8	99	3
	土 木 科	60	5	66	7	59	4	185	16	201	6
	工 業 化 学 科	132	25	140	10	110	18	382	53	435	12
	化 学 工 学 科	29	11	31	9	30	8	90	28	118	3
	デ ザ イン 科	14	110	21	92	16	93	51	295	346	9
	工 業 技 術 科	25		25		27		77		77	3
ロボット電気科		38		34		37	1	109	1	110	3
テキスタイル工学科		4	36	2	38	2	35	8	109	117	3
計		1,401	254	1,379	211	1,297	223	4,077	688	4,765	130
商 業 に 関 する 学 科	商 業 科	120	239	107	263	108	259	335	761	1,096	27
	国 際 経 済 科	20	60	17	61	21	51	58	172	230	6
	ビジネス創造科	95	143	89	160	89	156	273	459	732	20
	情報処理科	100	60	80	70	75	74	255	204	459	12
	ビジネス情報科	126	211	152	178	134	192	412	581	993	28
	情報ビジネス科	65	97	85	53	83	63	233	213	446	10
	地域ビジネス科	45	63	33	87	37	76	115	226	341	10
	ビジネス科	18	9	22	12	24	32	64	53	117	4
	経営ビジネス科	10	13	8	16	15	10	33	39	72	3
計		599	895	593	900	586	913	1,778	2,708	4,486	120
す 家 る 庭 学 に 科 関	家 政 科	6	152	6	149	1	142	13	443	456	12
	生活デザイン科	1	37		37	3	28	4	102	106	3
	生活創造科	1	71		79	1	79	2	229	231	6
	服飾デザイン科		33		39	1	36	1	108	109	3
	被服デザイン科		40	2	38	1	33	3	111	114	3
	食 物 調 理 科	11	25	8	32	5	34	24	91	115	3
計		19	358	16	374	12	352	47	1,084	1,131	30
看 護 情 報 福 祉	看 護 科	2	87	5	94		90	7	271	278	9
	情 報 科	26	14	24	15	33	6	83	35	118	3
そ の 他	福 祉 科		40	6	29	3	28	9	97	106	3
	環 境 科 学 科	16	17	12	25	13	26	41	68	109	3
	地 域 生 活 科	17	22	17	22	14	29	48	73	121	3
計		33	39	29	47	27	55	89	141	230	6
総 合 学 科	総 合 学 科	179	258	208	242	192	238	579	738	1,317	42
	キャリアデザイン科	58	62	60	46	44	36	162	144	306	14
	計	237	320	268	288	236	274	741	882	1,623	56
公 立 全 日 制 計		5,147	5,179	5,165	5,031	5,120	4,874	15,432	15,084	30,516	845
専 攻 科								5	154	159	6
								15,437	15,238	30,675	851

(2) 定時制課程

(a) 県立高等学校一覧

学 校 名	所 在 地	電 話 番 号	校 長 名	学 科 名	令 生 和 徒 募 集 定 度 員	生 徒 数									
						1 学 年		2 学 年		3 学 年		4 学 年		計	
						男	女	男	女	男	女	男	女	男	女
鳥 城	〒700-0016 岡山市北区 伊島町3-1-1	(086) 251-9755	荒 金 徹	普 通 科	140	46	84	47	65	47	61	12	6	152	216
				計	140	46	84	47	65	47	61	12	6	152	216
県 立 定 時 制 計				普 通 科	140	46	84	47	65	47	61	12	6	152	216
				計	140	46	84	47	65	47	61	12	6	152	216

(b) 市立高等学校一覧

番 号	学 校 名 (設置者)	所 在 地	電 話 番 号	校 長 名	学 科 名	令 生 和 徒 募 集 定 度 員	生 徒 数									
							1 学 年		2 学 年		3 学 年		4 学 年		計	
							男	女	男	女	男	女	男	女	男	女
1	精 思 (倉敷市)	〒710-0816 倉敷市 八王寺町 199-3	(086) 422-0387	古 市 浩	普 通 科	80	12	2	8	9	12	24	3	4	35	39
					商 業 科					2	7	6	3	8	10	
					計	80	12	2	8	9	14	31	9	7	43	49
2	霞 丘 校 (倉敷市)	〒712-8001 倉敷市 連島町西之浦 1486-1	(086) 454-8125	古 市 浩	普 通 科	60	22	28	18	20					40	48
					商 業 科	30	9	17	5	3					14	20
					計	90	31	45	23	23					54	68
3	倉敷市立 工 業 (倉敷市)	〒710-0831 倉敷市 田ノ上716-1	(086) 422-4100	芦 田 忠 大	機 械 科	80	12		7	1	8		9	1	36	2
					電 気 科	40	4		11	2	6		8	1	29	3
					計	120	16		18	3	14		17	2	65	5
4	倉敷翔南 (倉敷市)	〒711-0937 倉敷市 児島稗田町 160	(086) 473-4240	三 牧 知 子	総 合 学 科	120	26	43	29	35	36	23			91	101
					計	120	26	43	29	35	36	23			91	101
5	真備陵南 (倉敷市)	〒710-1301 倉敷市 真備町箭田 1769-1	(086) 698-1171	細 川 欣 洋	普 通 科	80	34	24	21	20	27	25	9	1	91	70
					計	80	34	24	21	20	27	25	9	1	91	70
6	玉野備南 (玉野市)	〒706-0021 玉野市 和田4-7-1	(0863) 83-9100	岡 村 み ち る	普 通 科	40	16	10	16	9	6	3	1	1	39	23
					計	40	16	10	16	9	6	3	1	1	39	23

	学 級 数	教 員 数											職 員 数							
計		本 兼 別	校 長	副 校 長	教 頭	主 幹 教 諭	指 導 教 諭	教 諭	養 護 （助） 教 諭	栄 養 教 諭	講 師	計			事 務 職 員	実 習 助 手	学 校 図 書 館 事 務 員	校 務 技 術 員	そ の 他	計
												男	女	計						
368	17	本 務	1		2		1	33	3	1	7	27	21	48	6	1				7
		兼 務						1			18	7	12	19						
368	17																			
368	17	本 務	1		2		1	33	3	1	7	27	21	48	6	1				7
		兼 務						1			18	7	12	19						
368	17																			

	学 級 数	教 員 数											職 員 数							
計		本 兼 別	校 長	副 校 長	教 頭	主 幹 教 諭	指 導 教 諭	教 諭	養 護 （助） 教 諭	栄 養 教 諭	講 師	計			事 務 職 員	実 習 助 手	学 校 図 書 館 事 務 員	校 務 技 術 員	そ の 他	計
												男	女	計						
74	5	本 務	1	1				10			4	13	3	16	2					2
18	2																			
		兼 務							1		8	5	4	9						
92	7																			
88	3	本 務		1		1		9			6	12	5	17	1					1
34	2																			
		兼 務	1						1		14	9	7	16						
122	5																			
38	4	本 務	1		1			19				18	3	21	2					2
32	4																			
		兼 務							1		17	14	4	18						
70	8																			
192	12	本 務	1		2		1	25	1		1	17	14	31	3					3
		兼 務							1		26	12	15	27						
192	12																			
161	11	本 務	1		1			14			5	14	7	21	1					1
		兼 務							1		23	8	16	24						
161	11																			
62	5	本 務	1		1			8			1	6	5	11	4			1		5
		兼 務									16	5	11	16						
62	5																			

番 号	学 校 名 (設 置 者)	所 在 地	電 話 番 号	校 長 名	学 科 名	令 生 和 徒 募 集 定 員 七 年 度	生 徒 数									
							1 学 年		2 学 年		3 学 年		4 学 年		計	
							男	女	男	女	男	女	男	女	男	女
7	井 原 市 立 (井 原 市)	〒715-0019 井原市 井原町1151	(0866) 62-1205	小 林 高 樹	普 通 科	80	14	8	11	7	13	10	9	9	47	34
					計	80	14	8	11	7	13	10	9	9	47	34
8	松 山 (高 梁 市)	〒716-0043 高梁市 原田北町 1216-1	(0866) 22-3618	武 村 克 彦	普 通 科	40		3	1	2	3	2	3		7	7
					計	40		3	1	2	3	2	3		7	7
9	宇 治 (高 梁 市)	〒719-2232 高梁市 宇治町宇治 1681-2	(0866) 29-2004	太 田 正 浩	普 通 科	40	5	2	5	1	2	3			12	6
					計	40	5	2	5	1	2	3			12	6
10	片 上 (備 前 市)	〒705-0021 備前市 西片上91-1	(0869) 64-2703	古 城 秀 樹	普 通 科	40	6	2	3	6	6	5	3	2	18	15
					計	40	6	2	3	6	6	5	3	2	18	15
市 立 定 時 制 計					普 通 科	460	109	79	83	74	69	72	28	17	289	242
					機 械 科	80	12		7	1	8		9	1	36	2
					電 気 科	40	4		11	2	6		8	1	29	3
					商 業 科	30	9	17	5	3	2	7	6	3	22	30
					総 合 学 科	120	26	43	29	35	36	23			91	101
					計	730	160	139	135	115	121	102	51	22	467	378

	学 級 数	教 員 数											職 員 数							
計		本 兼 別	校 長	副 校 長	教 頭	主 幹 教 諭	指 導 教 諭	教 諭	養 護 （助） 教 諭	栄 養 教 諭	講 師	計			事 務 職 員	実 習 助 手	学 校 図 書 館 事 務 員	校 務 技 術 員	そ の 他	計
												男	女	計						
81	8	本 務	1		1			14	1		4	9	12	21	3					3
		兼 務									10	2	8	10						
81	8	本 務		1				7			1	5	4	9	1				1	2
14	4	兼 務	1						1		6	3	5	8						
14	4	本 務	1		1			6			1	4	5	9	1				1	2
18	3	兼 務									10	4	6	10						
18	3	本 務		1				9	1		1	8	4	12	1					1
33	4	兼 務	1								6	2	5	7						
33	4	本 務	7	4	7	1	1	121	3		24	106	62	168	19			1	2	22
531	43	兼 務	3						6		136	64	81	145						
38	4																			
32	4																			
52	4																			
192	12																			
845	67																			

公立定時制高等学校計

公立定時制高等学校計

区 分		学 年 別 生 徒 数										学 級 数	
		1 学 年		2 学 年		3 学 年		4 学 年		合 計			
		男	女	男	女	男	女	男	女	男	女		計
普 通 科		155	163	130	139	116	133	40	23	441	458	899	60
す工 る業 学に 科関	機 械 科	12		7	1	8		9	1	36	2	38	4
	電 気 科	4		11	2	6		8	1	29	3	32	4
商 業 科		9	17	5	3	2	7	6	3	22	30	52	4
総 合 学 科		26	43	29	35	36	23			91	101	192	12
公 立 定 時 制 計		206	223	182	180	168	163	63	28	619	594	1,213	84

(3) 通信制課程一覧

学 校 名	所 在 地	電 話 番 号	設 置 者	校 長 名	学 科
岡 山 県 立 岡 山 操 山 高 等 学 校	〒703-8574 岡山市中区 浜412	(086) 272-2040	岡 山 県	藤 岡 隆 幸	普 通 科

教 員 数												職 員 数						
本 兼 別	校 長	副 校 長	教 頭	主 幹 教 諭	指 導 教 諭	教 諭	養 護 （助） 教 諭	栄 養 教 諭	講 師	計			事 務 職 員	実 習 助 手	学 校 図 書 館 事 務 員	校 務 技 術 員	そ の 他	計
										男	女	計						
本 務	8	4	9	1	2	154	6	1	31	133	83	216	25	1		1	2	29
兼 務	3					1	6		154	71	93	164						

在 籍 者 数			教 員 数		職 員 数
男	女	計	本 務	兼 務	本 務
525	604	1,129	21	6	3

2 私立高等学校一覧

番 号	学 校 名	所 在 地	電話番号	設 置 者	校 長 名	学 科 名	生 徒						
							1 学 年		2 学 年		3 学 年		
							男	女	男	女	男	女	男
1	関 西	〒700-0056 岡山市北区 西崎本町16-1	(086) 252-5121	学 校 法 人 関 西 学 園	藤 原 佳 市	普 通 科	154		107		151		412
						ITビジネス科	76		65		96		237
						EIエンジニア科	106		85		109		300
						計	336		257		356		949
2	岡 山 商 科 大 学 附 属	〒700-0807 岡山市北区 南方5-2-45	(086) 252-3407	学 校 法 人 吉 備 学 園	安 藤 正 道	総 合 学 科	182	55	143	51	157	55	482
						自 動 車 科	20		40		26		86
						計	202	55	183	51	183	55	568
						普 通 科	59	177	73	190	86	155	218
3	山 陽 学 園	〒703-8275 岡山市中区 門田屋敷 2-2-16	(086) 272-1181	学 校 法 人 山 陽 学 園	豊 岡 秀 明								
						計	59	177	73	190	86	155	218
						普 通 科	185	309	169	272	219	378	573
						計	185	309	169	272	219	378	573
4	就 実	〒700-0817 岡山市北区 弓之町14-23	(086) 225-1326	学 校 法 人 就 実 学 園	秋 山 圭 子	普 通 科	90	106	92	94	68	80	250
						看 護 科		33	1	35	3	22	4
						計	90	139	93	129	71	102	254
						[専 攻 科]							3
5	創 志 学 園	〒700-0054 岡山市北区 下伊福西町7-38	(086) 252-2101	学 校 法 人 創 志 学 園	今 井 康 好	普 通 科	148	115	131	136	211	147	490
						計	148	115	131	136	211	147	490
						普 通 科	191	84	241	119	202	98	634
6	明 誠 学 院	〒700-0086 岡山市北区 津島西坂3-5-1	(086) 252-5247	学 校 法 人 真 備 学 園	吉 田 栄 一								
						計	148	115	131	136	211	147	490
						普 通 科	191	84	241	119	202	98	634
						計	191	84	241	119	202	98	634
7	岡 山 理 科 大 学 附 属	〒700-0005 岡山市北区 理大町1-1	(086) 256-8511	学 校 法 人 加 計 学 園	近 藤 治	普 通 科	250	210	186	190	226	195	662
						英 語 科	10	14	10	16	7	14	27
						計	260	224	196	206	233	209	689
						普 通 科	64	35	44	24	63	26	171
8	岡 山 学 芸 館	〒704-8502 岡山市東区 西大寺上 1-19-19	(086) 942-3864	学 校 法 人 森 教 育 学 園	森 健 太 郎								
						計	260	224	196	206	233	209	689
						普 通 科	64	35	44	24	63	26	171
						計	64	35	44	24	63	26	171
9	岡 山	〒701-0206 岡山市南区 箕島1500	(086) 282-6336	学 校 法 人 関 西 学 園	平 田 善 久	普 通 科	150	113	124	99	128	84	402
						商 業 科	55	26	52	19	34	8	141
						計	205	139	176	118	162	92	543
						普 通 科	75	68	91	100	85	74	251
10	倉 敷	〒710-0012 倉敷市 鳥羽283	(086) 462-9000	学 校 法 人 岡 山 瀬 戸 内 学 園	石 川 哲 也	商 業 科	34	23	57	40	54	22	145
						生 活 科 学 科	7	85	9	74	8	72	24
						看 護 科		22	1	29		21	1
						計	116	198	158	243	147	189	421
11	倉 敷 翠 松	〒710-0003 倉敷市 平田155	(086) 422-3565	学 校 法 人 片 山 学 園	天 野 洋 祐	[専 攻 科]							2
						普 通 科		112		107		139	
						計		112		107		139	
12	清 心 女 子	〒701-0195 倉敷市 二子1200	(086) 462-1661	学 校 法 人 ノートルダム 清 心 学 園	松 沢 克 彦	普 通 科	14	14	10	12	9	11	33
						計	14	14	10	12	9	11	33
						普 通 科	120	90	119	67	108	82	347
13	川 崎 医 科 大 学 附 属	〒710-0002 倉敷市 生坂1661	(086) 462-3666	学 校 法 人 川 崎 学 園	竹 田 義 宣								
						計	14	14	10	12	9	11	33
						普 通 科	120	90	119	67	108	82	347
						計	120	90	119	67	108	82	347
14	作 陽 学 園	〒713-8588 倉敷市 玉島八島1541-1	(086) 441-1281	学 校 法 人 作 陽 学 園	野 村 雅 之								
						計	120	90	119	67	108	82	347
						普 通 科							
						計	120	90	119	67	108	82	347

数		教 員 数												職 員 数							
計		本 兼 別	校 長	副 校 長	教 頭	主 幹 教 諭	指 導 教 諭	教 諭	助 教 諭	養 護 （助） 教 諭	栄 養 教 諭	講 師	計			事 務 職 員	実 習 助 手	学 校 図 書 館 事 務 員	そ の 他	計	
女	計												男	女	計						
	412	本 務	1	1	3	2		47		2		11	59	8	67	9		1	2	12	
	237																				
	300																				
	949	兼 務										33	24	9	33						
161	643	本 務	1		1	1	1	37		1		11	42	11	53	5	1	1		7	
	86																				
													20	10	10	20					
161	729	本 務	1	1				32		1		11	22	24	46	4	1	1		6	
522	740																				
522	740	兼 務			1			8				60	32	37	69						
959	1,532	本 務	1		2			58		1		15	40	37	77	12		1	2	15	
959	1,532		兼 務			1			6				41	20	28	48					
280	530	本 務	1		2			21	7	1		17	31	18	49	6			4	10	
90	94																				
370	624		兼 務										66	33	33	66					
65	68	本 務	1	2	1			43		1		17	45	20	65	6			7	13	
398	888																				
			兼 務										36	21	15	36					
398	888	本 務	1	1	2			40		1		10	38	17	55	7			1	8	
301	935																				
			兼 務			1			11				57	33	36	69					
301	935	本 務	1	1	2	7	4	40	2	2		11	57	13	70	11	1	1	9	22	
595	1,257																				
44	71		兼 務		1		1		3				27	20	12	32					
639	1,328	本 務	1		2			13				10	18	8	26	2			1	3	
85	256																				
			兼 務			1	2		13				27	30	13	43					
85	256	本 務	1		4			30		3		26	40	24	64	8			2	10	
296	698																				
53	194		兼 務										16	5	11	16					
349	892	本 務	1		3			46		1		22	36	37	73	5			1	6	
242	493																				
85	230		兼 務																		
231	255	本 務																			
72	73																				
630	1,051		兼 務										41	14	27	41					
55	57	本 務	1	1		1		23		1		2	12	17	29	5		1	2	8	
358	358																				
			兼 務										8	4	4	8					
358	358	本 務	1		1		3	12		1			12	6	18	4	1	1	6	12	
37	70																				
			兼 務						3				7	4	6	10					
37	70	本 務																			
239	586			1		1			11		1		16	22	8	30	3				3
			兼 務										27	11	16	27					
239	586																				

番 号	学 校 名	所 在 地	電話番号	設 置 者	校 長 名	学 科 名	生 徒						
							1 学 年		2 学 年		3 学 年		
							男	女	男	女	男	女	男
15	岡 山 県 美 作	〒708-0004 津山市 山北500	(0868) 22-2422	学 校 法 人 美 作 学 園	早 瀬 直 紀	普 通 科	141	123	140	138	106	150	387
						計	141	123	140	138	106	150	387
16	岡 山 龍 谷	〒714-0081 笠岡市 笠岡874	(0865) 63-2525	学 校 法 人 淳 和 学 園	相 沢 孝 彰	普 通 科	71	113	78	111	44	88	193
						情 報 科	31	16	28	11	24	8	83
						計	102	129	106	122	68	96	276
17	興 譲 館	〒715-0006 井原市 西江原町2257-1	(0866) 62-0124	学 校 法 人 興 譲 館	江 藤 茂 博	普 通 科	44	13	31	24	36	13	111
						計	44	13	31	24	36	13	111
18	方 谷 學 舎	〒716-0004 高梁市 内山下150	(0866) 22-2205	学 校 法 人 Team 100 友	谷 口 浩 治	普 通 科	14	22	13	21	12	16	39
						計	14	22	13	21	12	16	39
19	岡 山 県 共 生	〒718-0011 新見市 新見2032-4	(0867) 72-0526	学 校 法 人 天 真 学 園	山 縣 淳 憲	普 通 科	39	15	47	30	53	22	139
						計	39	15	47	30	53	22	139
20	岡 山 白 陵	〒709-0715 赤磐市 勢力588	(086) 995-1255	学 校 法 人 三 木 学 園	志 水 隆 秀	普 通 科	60	46	93	87	76	67	229
						計	60	46	93	87	76	67	229
21	金 光 学 園	〒719-0104 浅口市 金光町占見新田 1350	(0865) 42-3131	学 校 法 人 金 光 学 園	金 光 道 晴	普 通 科	107	44	102	78	99	50	308
						計	107	44	102	78	99	50	308
22	お か や ま 山 陽	〒719-0252 浅口市 鴨方町六条院中 2069	(0865) 44-3100	学 校 法 人 第 一 原 田 学 園	原 田 一 成	普 通 科	108	92	108	70	110	89	326
						機 械 科	36	2	31	4	22	4	89
						自 動 車 科	31		24		37		92
						調 理 科	24	25	24	21	31	17	79
						製 菓 科	2	42	3	44	6	36	11
						計	201	161	190	139	206	146	597
23	吉 備 高 原 学 園	〒709-2393 加賀郡吉備中央町 上野2400	(0866) 56-8211	学 校 法 人 吉 備 高 原 学 園	難 波 徹 洋	普 通 科	44	27	37	12	47	28	128
						計	44	27	37	12	47	28	128

通信制課程

番 号	学 校 名	所 在 地	電話番号	設 置 者	校 長 名	学 科	在 籍 者		
							男	女	
1	岡 山 理 科 大 学 附 属	〒700-0005 岡山市北区 理大町1-1	(086) 256-8561	学 校 法 人 加 計 学 園	近 藤 治	普 通 科	111	83	
2	鹿 島 朝 日	〒709-2136 岡山市北区 御津紙工2590	(086) 726-0120	学 校 法 人 みつ朝日学園	玉 井 康 宏	普 通 科	2,236	2,694	
3	岡 山 県 美 作	〒708-0004 津山市 山北500	(0868) 23-3116	学 校 法 人 美 作 学 園	早 瀬 直 紀	普 通 科	81	67	
4	興 譲 館	〒715-0006 井原市 西江原町2257-1	(0866) 62-0124	学 校 法 人 興 譲 館	江 藤 茂 博	普 通 科	29	27	
5	滋 慶 学 園	〒707-0412 美作市 古町1665	(0868) 73-0081	学 校 法 人 大阪滋慶学園	園 田 哲 郎	普 通 科	104	159	
6	ワ オ	〒700-0826 岡山市 北区磨屋町7-2	(086) 206-3930	学 校 法 人 ワオ未来学園	平 田 強	普 通 科	97	103	
7	岡 山 龍 谷	〒714-0081 笠岡市 笠岡874	(0865) 63-2525	学 校 法 人 淳 和 学 園	相 沢 孝 彰	普 通 科	2	9	

数		教 員 数													職 員 数					
計		本 兼 別	校 長	副 校 長	教 頭	主 幹 教 諭	指 導 教 諭	教 諭	助 教 諭	養 護 （助） 教 諭	栄 養 教 諭	講 師	計			事 務 職 員	実 習 助 手	学 校 図 書 館 事 務 員	そ の 他	計
女	計												男	女	計					
411	798	本 務	1		2			38		2		7	30	20	50	7		1	1	9
		兼 務										22	10	12	22					
411	798																			
312	505	本 務	1		1			18		1		15	26	10	36	5				5
35	118																			
		兼 務						5				23	13	15	28					
347	623																			
50	161	本 務	1		3			8		2		8	16	6	22	5				5
		兼 務										15	11	4	15					
50	161																			
59	98	本 務	1		1			4		1		3	8	2	10	3				3
		兼 務																		
59	98																			
67	206	本 務	1		1			13	1	1			10	7	17	3	1		3	7
		兼 務										3	2	1	3					
67	206																			
200	429	本 務	1	1	1			36		1			32	8	40	4		1	8	13
		兼 務										14	10	4	14					
200	429																			
172	480	本 務	1		1	1		34		1		7	29	16	45	3	1	1	3	8
		兼 務						12				13	13	12	25					
172	480																			
251	577	本 務	1	1	2	7		35		2		21	53	16	69	6			3	9
10	99																			
	92	兼 務										43	20	23	43					
63	142																			
122	133																			
446	1,043																			
67	195	本 務	1		2			21		2		3	20	9	29	6	1		2	9
		兼 務										19	10	9	19					
67	195																			

数	教 員 数		職 員 数
計	本 務	兼 務	本 務
194	7	4	1
4,930	45		8
148	7		1
56	2	6	
263	19		6
200	21	6	4
11	5	4	

番 号	学 校 名	所 在 地	電話番号	設 置 者	校 長 名	学 科	在 籍 者		
							男	女	
8	岡 山 学 芸 館	〒704-8502 岡山市 東区西大寺上 1-19-19	(086) 942-3864	学 校 法 人 森教育学園	森 健 太 郎	普 通 科	33	35	
9	創 志 学 園	〒703-8211 岡山市 東区矢津2050-13	(086) 206-3930	学 校 法 人 創 志 学 園	今 井 康 好	普 通 科	61	74	
通 信 制 課 程 計						計	2,754	3,251	

数	教 員 数		職 員 数
計	本 務	兼 務	本 務
68	8	96	1
135	13	5	
6,005	127	121	21

私立高等学校計

区 分		学 年 別 生 徒 数								
		1 学 年		2 学 年		3 学 年		計		
		男	女	男	女	男	女	男	女	計
普 通 科		2,128	1,928	2,036	1,981	2,139	1,992	6,303	5,901	12,204
工業に関する学科	機 械 科	36	2	31	4	22	4	89	10	99
	自 動 車 科	51		64		63		178		178
	EIエンジニア科	106		85		109		300		300
	計	193	2	180	4	194	4	567	10	577
商業に関する学科	商 業 科	89	49	109	59	88	30	286	138	424
	ITビジネス科	76		65		96		237		237
	計	165	49	174	59	184	30	523	138	661
家庭に関する学科	生 活 科 学 科	7	85	9	74	8	72	24	231	255
	調 理 科	24	25	24	21	31	17	79	63	142
	製 菓 科	2	42	3	44	6	36	11	122	133
	計	33	152	36	139	45	125	114	416	530
看護に関する学科	看 護 科		55	2	64	3	43	5	162	167
	計		55	2	64	3	43	5	162	167
情報に関する学科	情 報 科	31	16	28	11	24	8	83	35	118
	計	31	16	28	11	24	8	83	35	118
その他の学科	英 語 科	10	14	10	16	7	14	27	44	71
	計	10	14	10	16	7	14	27	44	71
総合学科		182	55	143	51	157	55	482	161	643
私立本科計		2,742	2,271	2,609	2,325	2,753	2,271	8,104	6,867	14,971
専攻科								5	120	125
								8,109	6,987	15,096

3 中等教育学校

(1) 公立中等教育学校一覧

学 校 名	所 在 地	電 話 番 号	設 置 者	校 長 名	生 徒 数											
					1 学 年		2 学 年		3 学 年		4 学 年		5 学 年		6 学 年	
					男	女	男	女	男	女	男	女	男	女	男	女
岡 山 大 安 寺	〒700-8761 岡山市北区 北長瀬本町 19-34	(086) 255-5013	岡 山 県	三 村 美 紀	82	78	80	80	81	79	75	83	73	85	73	78
				計	82	78	80	80	81	79	75	83	73	85	73	78

(2) 私立中等教育学校一覧

学 校 名	所 在 地	電 話 番 号	設 置 者	校 長 名	生 徒 数											
					1 学 年		2 学 年		3 学 年		4 学 年		5 学 年		6 学 年	
					男	女	男	女	男	女	男	女	男	女	男	女
朝 日 塾	〒709-2136 岡山市北区 御津紙工2590	(086) 726-0111	学 校 法 人 みつ朝日学園	杉 本 裕 介	23	12	15	8	20	12	28	16	27	13	23	7
				計	23	12	15	8	20	12	28	16	27	13	23	7

			学 級 数	教 員 数											職 員 数 (本 務 者)								
計				本 兼 別	校 長	副 校 長	教 頭	主 幹 教 諭	指 導 教 諭	教 諭	養 護 (助) 教 諭	栄 養 教 諭	講 師	計			事 務 職 員	実 習 助 手	学 校 事 務 員	学 校 図 書 館	校 務 技 術 員	そ の 他	計
男	女	計												男	女	計							
464	483	947	24	本 務 兼 務	1	1	1		5	45	2		5	34	26	60	8	1	1		2	12	
				兼 務						4	1		10	9	6	15							
464	483	947	24	本 務 兼 務	1	1	1		5	45	2		5	34	26	60	8	1	1		2	12	
				兼 務						4	1		10	9	6	15							

			学 級 数	教 員 数												職 員 数 (本 務 者)								
計				本 兼 別	校 長	副 校 長	教 頭	主 幹 教 諭	指 導 教 諭	教 諭	助 教 諭	養 護 (助) 教 諭	栄 養 教 諭	講 師	計			事 務 職 員	実 習 助 手	学 校 事 務 員	学 校 図 書 館	校 務 技 術 員	そ の 他	計
男	女	計													男	女	計							
136	68	204	12	本 務 兼 務	1		1	3		28	1	1		6	24	17	41	6		2	2	13	23	
														19	8	11	19							
136	68	204	12	本 務 兼 務	1		1	3		28	1	1		6	24	17	41	6		2	2	13	23	
														19	8	11	19							

4 特別支援学校

(1) 公立特別支援学校一覧

(a) 県立特別支援学校

※幼児数の欄の3～5学年は年齢(3～5歳)を表している。

番号	学校名	所在地	電話番号	設置者	校長名	区分	学級数	幼 児 児 童							
								1 学 年		2 学 年		3 学 年		4 学 年	
								男	女	男	女	男	女	男	女
1	岡山盲学校	〒703-8235 岡山市中区 原尾島 4-16-53	(086) 272-3165	岡山県	梅田 裕子	小学部	1								
						中学部	3	1		3		1			
						高等部	本科	7	2	1	3	3	5	1	
						高等部	専攻科	5	4	3	1	1	1	1	
						計	16	7	4	7	4	7	2		
2	岡山聾学校	〒703-8217 岡山市中区 土田51	(086) 279-2127	〃	渡邊 徹	幼稚部	2							1	
						小学部	7	2	1	1	1		1	1	2
						中学部	4	3		3	2	1	2		
						高等部	本科	4	1	3	2	3		2	
						高等部	専攻科								
						計	17	6	4	6	6	1	5	2	2
3	岡山支援学校	〒703-8207 岡山市北区 祇園866	(086) 275-1010	〃	木村 泰清	小学部	15	1	4	7	4	5	2	1	1
						中学部	6	4	6	3	2	2	2		
						高等部	10	7	1	6	3	5	2		
						計	31	12	11	16	9	12	6	1	1
4	岡山西支援学校	〒700-0951 岡山市北区 田中579	(086) 243-4535	〃	栗津 なみ	小学部	14	6	1	9	3	7	3	12	
						中学部	9	10	3	10	4	10	3		
						高等部	11	21	6	14	7	10	6		
						計	34	37	10	33	14	27	12	12	
5	岡山東支援学校	〒703-8216 岡山市東区 宋甘1018	(086) 279-3020	〃	原田 敬子	小学部	25	10	6	11	6	13	10	8	3
						中学部	13	15	6	11	9	6	8		
						高等部	17	20	11	25	13	16	4		
						計	55	45	23	47	28	35	22	8	3
6	岡山南支援学校	〒701-0212 岡山市南区 内尾721-3	(086) 298-1090	〃	本井 健太	小学部	21	12	9	12	5	17	2	13	3
						中学部	10	9	5	9	6	10	4		
						高等部	13	19	14	19	11	21	9		
						計	44	40	28	40	22	48	15	13	3
7	岡山瀬戸高等支援学校	〒709-0854 岡山市東区 瀬戸町江尻 1326	(086) 952-5633	〃	金井 敏美	高等部	15	29	9	21	19	24	11		
						計	15	29	9	21	19	24	11		
8	倉敷まきび支援学校	〒710-1301 倉敷市 真備町箭田 4682-1	(086) 697-1233	〃	金島 一顯	小学部	30	15	11	20	8	27	5	16	2
						中学部	15	12	7	14	10	14	5		
						高等部	25	34	25	34	16	39	19		
						計	70	61	43	68	34	80	29	16	2
9	倉敷琴浦高等支援学校	〒711-0903 倉敷市 児島田の口 1-1-16	(086) 477-9301	〃	高見 晴寿	高等部	9	18	6	13	5	18	6		
						計	9	18	6	13	5	18	6		
10	西備支援学校	〒714-0071 笠岡市 東大戸 5075-1	(0865) 63-1603	〃	吉田 義則	小学部	12	8		4	3	5	2	5	1
						中学部	8	10	1	5	5	9	5		
						高等部	9	5	4	6	5	7	10		
						計	29	23	5	15	13	21	17	5	1

生徒数							教員数（本務者）											職員数（本務者）					
5学年		6学年		計			校長	副校長	教頭	主幹教諭	指導教諭	教諭	養護（助）教諭	栄養教諭	講師	計			事務職員	実習助手	寄宿舎指導員	その他	計
男	女	男	女	男	女	計										男	女	計					
		1		1		1	1	1	2	1	1	31	2	1	3	18	25	43	5	4	16		25
				5		5																	
				10	5	15																	
				6	5	11																	
		1		22	10	32	1	1	2	2		32	1	1	8	21	27	48	6	2	12		20
2				3		3																	
1	3		3	5	11	16																	
				7	4	11																	
				3	8	11	1	1	2	2		32	1	1	8	21	27	48	6	2	12		20
3	3		3	18	23	41																	
4	1	4	3	22	15	37																	
				9	10	19	1	1	2	2	1	67	2	1	12	27	62	89	8	2	14		24
				18	6	24																	
4	1	4	3	49	31	80																	
11	3	4	6	49	16	65																	
				30	10	40	1	1	2	2	2	63	2	1	11	25	60	85	6	2			8
				45	19	64																	
11	3	4	6	124	45	169																	
11	5	12	7	65	37	102																	
				32	23	55	1	1	4	3	2	92	2	1	12	35	83	118	6	2			8
				61	28	89																	
11	5	12	7	158	88	246																	
15	1	13	4	82	24	106																	
				28	15	43	1		3	2	2	76	2	1	15	27	75	102	7	2		6	15
				59	34	93																	
15	1	13	4	169	73	242																	
				74	39	113																	
				74	39	113	1		1	1	2	31	1		6	15	28	43	4	1			5
17	3	12	5	107	34	141																	
				40	22	62																	
				107	60	167																	
17	3	12	5	254	116	370	1	1	3	2	2	105	2	1	35	38	114	152	7	2			9
				49	17	66																	
				49	17	66																	
7	3	6	3	35	12	47																	
				24	11	35	1	1	2	2	2	47	2	1	11	22	47	69	5	3			8
				18	19	37																	
7	3	6	3	77	42	119																	

番 号	学 校 名	所 在 地	電 話 番 号	設 置 者	校 長 名	区 分		学 級 数	幼 児 児 童							
									1 学 年		2 学 年		3 学 年		4 学 年	
									男	女	男	女	男	女	男	女
11	健康の森学園 支 援 学 校	〒718-0313 新見市 哲多町 大野2034-5	(0867) 96-2995	岡 山 県	定 久 照 美	小 学 部	7	5			2	4	1	1		
						中 学 部	6	5	2	4	2	8	2			
						高 等 部	3	5	1	4		7				
						計	16	15	3	8	4	19	3	1		
12	東 備 支 援 学 校	〒705-0013 備前市 福田637	(0869) 66-8501	"	清 水 珠 希	小 学 部	13	9	1	10	3	9	4	7	4	
						中 学 部	7	10	3	5	7	9				
						高 等 部	7	5	7	10	4	5	5			
						計	27	24	11	25	14	23	9	7	4	
13	早 島 支 援 学 校	〒701-0304 都窪郡早島町 早島4063	(086) 482-2131	"	久 本 晃 司	小 学 部	21	5	4	7	2	6	2	4	5	
						中 学 部	17	6	4	9	3	15	4			
						高 等 部	19	9	8	8	5	10	3			
						計	57	20	16	24	10	31	9	4	5	
14	誕 生 寺 支 援 学 校	〔誕生寺校地〕 〒709-3603 久米郡久米南町 山ノ城110-2	(086) 728-2321	"	圓 山 勇 雄	小 学 部	19	19	3	6	1	15	4	15	5	
		中 学 部	14			9	11	18	8	9	5					
		〔弓削校地〕 〒709-3612 久米郡久米南町 上弓削1657-1	(086) 728-2828			高 等 部	16	21	16	19	9	26	9			
		計	49			49	30	43	18	50	18	15	5			
県 立 特 別 支 援 学 校 計						幼 稚 部	2							1		
						小 学 部	185	92	40	87	38	108	36	83	26	
						中 学 部	112	94	48	94	58	94	40			
						高 等 部	本科	165	196	112	184	103	193	87		
						専攻科	5	4	3	1	1	1	1			
						計	469	386	203	366	200	396	164	84	26	

(b) 市立特別支援学校

学 校 名	所 在 地	電 話 番 号	設 置 者	校 長 名	区 分	学 級 数	児 童 生							
							1 学 年		2 学 年		3 学 年		4 学 年	
							男	女	男	女	男	女	男	女
倉敷支援学校	〒710-0036 倉敷市 粒浦388-1	(086) 425-4611	倉 敷 市	山 田 由 美	小 学 部	20	12	2	10	6	9	3	16	4
					中 学 部	13	18	3	10	7	15	12		
					高 等 部	13	17	10	20	11	25	8		
					計	46	47	15	40	24	49	23	16	4

(2) 国立特別支援学校一覧

学 校 名	所 在 地	電 話 番 号	設 置 者	校 長 名	区 分	学 級 数	児 童 生							
							1 学 年		2 学 年		3 学 年		4 学 年	
							男	女	男	女	男	女	男	女
岡山大学附属	〒703-8282 岡山市中区 平井3-914	(086) 277-7431	国立大学法人 岡山大学	竹 本 俊 哉	小 学 部	3	2	1	3		2	1	1	2
					中 学 部	3	3	3	5	1	5	1		
					高 等 部	3	6	2	5	3	7			
					計	9	11	6	13	4	14	2	1	2

生徒数							教員数（本務者）										職員数（本務者）						
5学年		6学年		計			校長	副校長	教頭	主幹教諭	指導教諭	教諭	養護（助）教諭	栄養教諭	講師	計			事務職員	実習助手	寄宿舎指導員	その他	計
男	女	男	女	男	女	計										男	女	計					
1	2	4		15	5	20	1	1	2	1	1	29	1	1	8	23	22	45	5	2	18		25
				17	6	23																	
				16	1	17																	
1	2	4		48	12	60	1	1	2	2	1	48	2		11	19	49	68	5	2		1	8
6	1	2	1	43	14	57																	
				24	10	34																	
				20	16	36																	
6	1	2	1	87	40	127	1	1	4	3	2	92	2	1	21	32	95	127	7	3			10
7	3	2	2	31	18	49																	
				30	11	41																	
				27	16	43																	
7	3	2	2	88	45	133	1	2	3	3	2	75	4	1	17	48	60	108	7	2	24	1	34
4	3	11	2	70	18	88																	
				36	24	60																	
				66	34	100																	
4	3	11	2	172	76	248	14	12	33	27	21	810	27	11	171	364	762	1,126	82	31	84	8	205
2				3		3																	
84	28	71	36	525	204	729																	
				282	146	428																	
				573	302	875																	
				6	5	11																	
86	28	71	36	1,389	657	2,046																	

徒 数							教 員 数 （ 本 務 者 ）										職 員 数 （ 本 務 者 ）																				
5 学 年		6 学 年		計			校 長	副 校 長	教 頭	主 幹 教 諭	指 導 教 諭	教 諭	養 護 （ <small>助</small> ） 教 諭	栄 養 教 諭	講 師	計			事 務 職 員	実 習 助 手	寄 宿 舎 指 導 員	そ の 他	計														
男	女	男	女	男	女	計										男	女	計																			
11	4	13	7	71	26	97										1	1	3						2	1	67	2		17	26	68	94	3			2	5
				43	22	65																															
				62	29	91																															
11	4	13	7	176	77	253																															

徒 数							教 員 数 （ 本 務 者 ）										職 員 数 （ 本 務 者 ）						
5 学 年		6 学 年		計			校 長	副 校 長	教 頭	主 幹 教 諭	指 導 教 諭	教 諭	養 護 （ 助 ） 教 諭	栄 養 教 諭	講 師	計			事 務 職 員	実 習 助 手	寄 宿 舎 指 導 員	そ の 他	計
男	女	男	女	男	女	計										男	女	計					
3		3		14	4	18	1	1	26	1	1	14	16	30	1	1							
				13	5	18																	
				18	5	23																	
3		3		45	14	59																	

1 専修学校及び各種学校

(1) 市郡別学校数

市 郡 名	専 修 学 校					各 種 学 校				
	国 立	県 立	市町村立	私 立	計	国 立	県 立	市町村立	私 立	計
岡 山 市				28	28				6	6
倉 敷 市				9	9				4	4
津 山 市				3	3				1	1
玉 野 市				1	1				1	1
笠 岡 市									1	1
井 原 市										
総 社 市										
高 梁 市										
新 見 市				1	1					
備 前 市										
瀬 戸 内 市	1			1	2					
赤 磐 市		1			1					
真 庭 市				1	1					
美 作 市				1	1					
浅 口 市				1	1				1	1
和 気 郡										
都 窪 郡				1	1					
浅 口 郡										
小 田 郡										
真 庭 郡										
苫 田 郡										
勝 田 郡										
英 田 郡										
久 米 郡										
加 賀 郡										
計	1	1		47	49				14	14

(2) 公立学校一覧

学 校 名	所 在 地	電 話 番 号	設 置 者	校 長 名	課 程	学 生 数	教（本務者） 員 数	職（本務者） 員 数
岡山県農林水産 総合センター 農業大学校	〒701-2223 赤磐市 東窪田157	(086) 955- 0550	岡山県	中 村 哲 郎	園 芸	53	11	11
					畜 産	5		

2 高等専門学校一覧

学 校 名	所 在 地	電 話 番 号	設 置 者	校 長 名	学 生 数	学 専 生 攻 数 科	教（本務者） 員 数	職（本務者） 員 数
津 山 工 業 高等専門学校	〒708-8509 津山市 沼624-1	(0868) 24- 8200	独立行政 法 人 国立高等 専門学校 機 構	佐 藤 貴 哉	840	40	64	63

3 大 学

(1) 市郡別・設置者別大学数

市 郡 名	計	大 学				短 期 大 学	
		国 立	県 立	市 立	私 立	市 立	私 立
岡 山 市	13	1			8		4
倉 敷 市	8				5	1	2
津 山 市	2				1		1
総 社 市	1		1				
高 梁 市	1				1		
新 見 市	1			1			
計	26	1	1	1	15	1	7

(2) 大学一覧

設置者別	大 学 名	郵便番号	所 在 地	電話番号	学 長 名	学 部 名 等	教 員 数		職（本 務者）	学 生 数		
							本 務	兼 務		男	女	計
大 学												
国 立	岡 山 大 学	700-8530	岡山市北区 津島中1-1-1	(086) 252-1111	那須 保友	学 長 ・ 副 学 長	1	409	2,654			
						文 学 部				255	519	774
						教 育 学 部				394	799	1,193
						法 学 部				440	550	990
						経 済 学 部				692	412	1,104
						理 学 部				529	171	700
						医 学 部				543	808	1,351
						歯 学 部				138	181	319
						薬 学 部				180	264	444
						工 学 部				2,296	525	2,821
						環 境 理 工 学 部				9	5	14
						農 学 部				234	302	536
						学 部 計				5,710	4,536	10,246
						大 学 院	944			2,199	1,080	3,279
						附 置 研 究 所 等	503					
						計	1,448			409	2,654	7,909
県 立	岡 山 県 立 大 学	719-1197	総社市 窪木111	(0866) 94-2111	五福 明夫	学 長 ・ 副 学 長	4	116	53			
						保 健 福 祉 学 部	63			36	563	599
						情 報 工 学 部	45			524	78	602
						デ ザ イン 学 部	37			101	277	378
						学 部 計	145			661	918	1,579
						大 学 院				98	66	164
						附 置 研 究 所 等	1					
						計	150			116	53	759
市 立	新 見 公 立 大 学	718-8585	新見市 西方1263-2	(0867) 72-0634	公文 裕巳	学 長 ・ 副 学 長	2	134	18			
						健 康 科 学 部	70			103	670	773
						大 学 院				5	15	20
						附 置 研 究 所 等	6				6	6
						計	78			134	18	108
私 立	ノートルダム 清 心 女 子 大 学	700-8516	岡山市北区 伊福町 2-16-9	(086) 252-1155	津 田 葵	学 長 ・ 副 学 長	3	182	56			
						文 学 部	35				698	698
						人 間 生 活 学 部	43				1,133	1,133
						国 際 文 化 学 部	11				130	130
						情 報 デ ザ イン 学 部	14				94	94
						学 部 計	103				2,055	2,055
						大 学 院					25	25
						附 置 研 究 所 等						
	計	106	182	56		2,080	2,080					
	岡 山 商 科 大 学	700-8601	岡山市北区 津島京町 2-10-1	(086) 252-0642	井尻 昭夫	学 長 ・ 副 学 長	2	25	62			
						経 営 学 部	48			825	199	1,024
						法 学 部	16			265	54	319
						経 済 学 部	18			249	51	300
						学 部 計	82			1,339	304	1,643
大 学 院						1	13			13	26	
計						85	25			62	1,352	317
岡 山 理 科 大 学	700-0005	岡山市北区 理大町1-1	(086) 256-8431	平野 博之	学 長 ・ 副 学 長	5	328	139				
					理 学 部	54			771	358	1,129	
					工 学 部	54			1,124	144	1,268	
					総 合 情 報 学 部				17		17	
					生 物 地 球 学 部	23			464	139	603	
					教 育 学 部	17			208	68	276	
					経 営 学 部	19			575	108	683	
					情 報 理 工 学 部	28			661	49	710	
					生 命 科 学 部	38			318	206	524	
					獣 医 学 部（※）	89			458	747	1,205	
					学 部 計	322			4,596	1,819	6,415	
					大 学 院				241	86	327	
	附 置 研 究 所 等	66										
	計	393	328	139	4,837	1,905	6,742					
	794-8555	(※獣医学部のみ) 今治市いこいの丘1-3	(0898) 52-9000									

設置者別	大 学 名	郵便番号	所 在 地	電話番号	学 長 名	学 部 名 等	教 員 数		職(本務者数)	学 生 数		
							本 務	兼 務		男	女	計
私	就 実 大 学	703-8516	岡山市中区 西川原1-6-1	(086)271-8111	桑 原 和 美	学 長 ・ 副 学 長	1		56			
						人 文 科 学 部	36			481	530	1,011
						教 育 学 部	31			122	501	623
						心 理 学 部	7			19	98	117
						薬 学 学 部	38			153	324	477
						経 営 学 部	17			349	292	641
						学 部 計	129			1,124	1,745	2,869
						大 学 院				18	18	36
						附 置 研 究 所 等	2					
						計	132	152	56	1,142	1,763	2,905
	山 陽 学 園 大 学	703-8501	岡山市中区 平井1-14-1	(086)272-6254	毛 利 猛	学 長 ・ 副 学 長	1		27			
						総 合 人 間 学 部	19			90	203	293
						看 護 学 部	19			35	253	288
						地域マネジメント学部	12			73	68	141
						学 部 計	50			198	524	722
						大 学 院	3			2	5	7
	中 国 学 園 大 学	701-0197	岡山市北区 庭瀬83	(086)293-1100	加 賀 勝	附 置 研 究 所 等	2		19		11	11
						計	56	96		200	540	740
						学 長 ・ 副 学 長	2		39			
						現 代 生 活 学 部	17			16	154	170
						子 ど も 学 部	15			48	198	246
						国 際 教 養 学 部	9			18	27	45
立	環 太 平 洋 大 学	709-0863	岡山市東区 瀬戸町観音寺721	(086)908-0200	大 橋 節 子	学 部 計	41		114	82	379	461
						大 学 院	17			2	3	5
						計	60	39		84	382	466
						学 長 ・ 副 学 長	3		48			
						次 世 代 教 育 学 部	59			282	317	599
						体 育 学 部	36			1,066	437	1,503
	川 崎 医 科 大 学	701-0192	倉敷市 松島577	(086)462-1111	砂 田 芳 秀	経 済 経 営 学 部	26		114	441	182	623
						国 際 経 済 経 営 学 部 (※)	20			108	45	153
						学 部 計	121			1,897	981	2,725
						大 学 院	9			7	2	9
	川 崎 医 療 福 祉 大 学	701-0193	倉敷市 松島288	(086)462-1111	椿 原 彰 夫	計	133	48	114	1,904	983	2,734
						学 長 ・ 副 学 長	3		3,073			
						医 学 学 部	554			435	359	794
						大 学 院	280			53	26	79
						計	837	60		488	385	873
						学 長 ・ 副 学 長	4		407			
						医 療 福 祉 学 部	76			138	429	567
						保 健 看 護 学 部	42			46	494	540
						リハビリテーション学部	75			331	553	884
	倉 敷 芸 術 科 学 大 学	712-8505	倉敷市 連島町西之浦2640	(086)440-1111	秦 敬 治	医 療 技 術 学 部	107			541	648	1,189
						医 療 福 祉 マ ネ ジ ム エ ン ト 学 部	53			75	160	235
						学 部 計	353			1,131	2,284	3,415
						大 学 院				51	74	125
						計	357	407	117	1,182	2,358	3,540
						学 長 ・ 副 学 長	4		50			
						芸 術 学 部	21			301	296	597
						危 機 管 理 学 部	5			43	6	49
						生 命 科 学 部	32			339	357	696
	岡 山 学 院 大 学	710-8511	倉敷市 有城787	(086)428-2651	原 田 俊 孝	学 部 計	58			683	659	1,342
						大 学 院				9	11	20
						附 置 研 究 所 等	9					
						計	71	129	50	692	670	1,362
						学 長 ・ 学 園 長	2		35			
						デ ジ タ ル 生 活 学 部	15	13		25	34	59
						計	17	13		25	34	59
	く ら し き 作 陽 大 学	710-0292	倉敷市 玉島長尾3515	(086)523-0888	松 田 英 毅	学 長 ・ 副 学 長	1					
						音 楽 学 部	10			53	136	189
						食 文 化 学 部	21			49	331	380
						子 ど も 教 育 学 部	19			40	233	273
						健 康 ス ポー ツ 教 育 学 部	9			34	10	44
						学 部 計	50			176	710	886
						大 学 院				2	3	5
						計	51	91	35	178	713	891
立	美 作 大 学	708-8511	津山市 北園町50	(0868)22-7718	桐 生 和 幸	学 長 ・ 副 学 長	2		34			
						生 活 科 学 部	49			153	635	788
						大 学 院				1	2	3
						附 置 研 究 所 等						
						計	51	77	34	154	637	791

設置者別	大 学 名	郵便番号	所 在 地	電話番号	学 長 名	学 部 名 等	教 員 数		職(本務者数)	学 生 数				
							本 務	兼 務		男	女	計		
私立	吉備国際大学	716-8508	高梁市伊賀町8	(0866)22-9454	中瀬 正己	学 長 ・ 副 学 長	2	173	55					
						社 会 科 学 部	19			328	145	473		
						保 健 医 療 福 祉 学 部				62	80	142		
						看 護 学 部	18			14	40	54		
						心 理 学 部				32	38	70		
						農 学 部	16			217	47	264		
						外 国 語 学 部	13			58	73	131		
						アニメーション文化学部	8			66	59	125		
						人 間 科 学 部	24			98	77	175		
						学 部 計	98			875	559	1,434		
	大 学 院		22	15	37									
	附 置 研 究 所 等	2												
	計	102	173	55	897	574	1,471							
	岡山医療専門職大学	700-0913	岡山市北区大供3-2-18	(086)233-8020	齋藤 信也	学 長 ・ 副 学 長	1	42	23					
						健 康 科 学 部	25			120	111	231		
						計	26	42	23	120	111	231		
短期大学														
市立	倉敷市立短期大学	711-0937	倉敷市児島稗田町160	(086)473-1860	安達 励人	学 長 ・ 副 学 長	1	67	7					
						保 育 学 科	11			3	109	112		
						服 飾 美 術 学 科	9			7	67	74		
						計	21			67	7	10	176	186
私立	就実短期大学	703-8516	岡山市中区西川原1-6-1	(086)271-8111	桑原 和美	学 長 ・ 副 学 長		24	3					
						幼 児 教 育 学 科	5				52	52		
						生 活 実 践 科 学 科	4				44	44		
						計	9			24	3		96	96
	山陽学園短期大学	703-8501	岡山市中区平井1-14-1	(086)272-6254	毛利 猛	学 長 ・ 副 学 長	1	40	7					
						健 康 栄 養 学 科	8			9	133	142		
						こ だ も 育 成 学 科	11			15	183	198		
						計	20			40	7	24	316	340
	中国短期大学	701-0197	岡山市北区庭瀬83	(086)293-1100	加賀 勝	学 長 ・ 副 学 長		31	14					
						総 合 生 活 学 科	8			3	106	109		
						保 育 学 科	10			11	106	117		
						情 報 ビジネス学科	7			32	58	90		
	岡山短期大学	710-8511	倉敷市有城787	(086)428-2651	原田 俊孝	学 長 ・ 学 園 長	2	11	6					
						幼 児 教 育 学 科	12			4	51	55		
						計	14			11	6	4	51	55
						川崎医療短期大学	700-0821			岡山市北区中山下2-1-70	(086)201-5333	秋山 祐治	学 長 ・ 副 学 長	2
	看 護 学 科	30	23	242	265									
	医 療 介 護 福 祉 学 科	9	2	19	21									
計	41	121	14	25	261			286						
作陽短期大学	710-0292	倉敷市玉島長尾3524	(086)523-0888	松田 英毅	学 長 ・ 副 学 長		13	3						
					音 楽 学 科	10			14	66	80			
					計	10			13	3	14	66	80	
					美作大学短期大学部	708-8511			津山市北園町50	(0868)22-7718	桐生 和幸	学 長 ・ 副 学 長		33
幼 児 教 育 学 科	6	1	36	37										
栄 養 学 科	7	2	16	18										
計	13	33	10	3			52	55						

1 市町村(組合)教育委員会

(1) 市郡別教育委員会数

市 郡 名	合 計	市	町	村	組 合
総 数	28	15	10	2	1
岡 山 市	1	1			
倉 敷 市	1	1			
津 山 市	1	1			
玉 野 市	1	1			
笠 岡 市	2	1			1
井 原 市	1	1			
総 社 市	1	1			
高 梁 市	1	1			
新 見 市	1	1			
備 前 市	1	1			
瀬 戸 内 市	1	1			
赤 磐 市	1	1			
真 庭 市	1	1			
美 作 市	1	1			
浅 口 市	1	1			
和 気 郡	1		1		
都 窪 郡	1		1		
浅 口 郡	1		1		
小 田 郡	1		1		
真 庭 郡	1			1	
苫 田 郡	1		1		
勝 田 郡	2		2		
英 田 郡	1			1	
久 米 郡	2		2		
加 賀 郡	1		1		

(2) 市町村教育委員会一覧

番 号	教育委員会名	所 在 地	電 話 番 号	教 育 長 名	所 管 学 校 数								在 学 者 数						
					幼 稚 園	こ ど も 園	幼 保 連 携 型 認 定 園	小 学 校	中 学 校	義 務 教 育 学 校	高 等 学 校	特 別 支 援 学 校	幼 稚 園	こ ど も 園	幼 保 連 携 型 認 定 園	小 学 校	中 学 校	義 務 教 育 学 校	高 等 学 校
1	岡 山 市	700-8544 岡山市北区大供1-1-1	(086) 803-1571	三 宅 泰 司	30	24	87	37	1	1			634	3,413	34,003	16,708	387		461
2	倉 敷 市	710-8565 倉敷市西中新田640	(086) 426-3805	仁 科 康	36	10	62	26		5	1		1,690	1,114	24,912	12,507			637
3	津 山 市	708-8501 津山市山北520	(0868) 32-2112	有 本 明 彦	2	1	27	8					121	142	4,676	2,395			
4	玉 野 市	706-8510 玉野市宇野1-27-1	(0863) 32-5571	多 田 一 也	4		14	7		2			82		2,181	1,106			313
5	笠 岡 市	714-0081 笠岡市笠岡1866-1	(0865) 69-2151	大 重 義 法	1	6	16	9					1	262	1,704	886			
6	井 原 市	715-8601 井原市井原町311-1	(0866) 62-9531	森 川 孝 一	13		13	5		1			165		1,392	800			81
7	総 社 市	719-1192 総社市中央1-1-1	(0866) 92-8353	久 山 延 司	15	2	13	3	1				705	424	3,822	1,891	199		
8	高 梁 市	716-8501 高梁市松原通2043	(0866) 21-1500	小 田 幸 伸	6	4	11	5	1	2			4	285	836	471	131		32
9	新 見 市	718-8501 新見市新見310-3	(0867) 72-6145	後 藤 秀 則		8	15	5						323	938	542			
10	備 前 市	705-8602 備前市東片上126	(0869) 64-1802	小 郷 康 弘		10	10	5		1				570	1,123	614			33
11	瀬 戸 内 市	701-4392 瀬戸内市牛窓町牛窓4911	(0869) 34-5640	萩 原 康 正	6		9	3					140		1,647	889			
12	赤 磐 市	709-0816 赤磐市下市337	(086) 955-6807	坪 井 秀 樹	6		12	5					211		2,383	1,197			
13	真 庭 市	719-3292 真庭市久世2927-2	(0867) 42-1085	三 ヅ 宗 宏	1	7	21	6						556	1,889	982			
14	美 作 市	707-8501 美作市美来1	(0868) 72-2900	福 田 昌 弘	1	4	8	5					6	413	999	518			
15	浅 口 市	719-0243 浅口市鴨方町鴨方2244-2	(0865) 44-7023	文 谷 元 信	3	2	7	2	1				104	161	1,259	654	179		

和 気 郡

16	和 気 町	709-0511 和気町矢田305	(0869) 88-1157	徳 永 昭 伸		3	3	2						265	487	264			
----	-------	----------------------	----------------	---------	--	---	---	---	--	--	--	--	--	-----	-----	-----	--	--	--

都 窪 郡

17	早 島 町	701-0303 早島町前潟360-1	(086) 483-2211	白 神 敬 祐	1		1	1					94		866	381			
----	-------	------------------------	----------------	---------	---	--	---	---	--	--	--	--	----	--	-----	-----	--	--	--

浅 口 郡

18	里 庄 町	719-0398 里庄町里見1107-2	(0865) 64-7212	杉 本 秀 樹	2		2	1					52		615	323			
----	-------	-------------------------	----------------	---------	---	--	---	---	--	--	--	--	----	--	-----	-----	--	--	--

小 田 郡

19	矢 掛 町	714-1297 矢掛町矢掛3018	(0866) 82-1080	山 部 英 之		1	7	1						181	569	245			
----	-------	-----------------------	----------------	---------	--	---	---	---	--	--	--	--	--	-----	-----	-----	--	--	--

真 庭 郡

20	新 庄 村	717-0201 新庄村2008-1	(0867) 56-3178	新 家 道 正			1	1							32	17			
----	-------	-----------------------	----------------	---------	--	--	---	---	--	--	--	--	--	--	----	----	--	--	--

特別支援学校	教 員 数 (本 務 者)												職 員 数 (本 務 者)											
	幼稚園	幼稚園 認定こども園	小 学 校		中 学 校		義務教育学校		高等 学校		特別支援学校		幼稚園	幼稚園 認定こども園	小 学 校		中 学 校		義務教育学校		高等 学校		特別支援学校	
	市町村費	市町村費	県費	市町村費	県費	市町村費	県費	市町村費	県費	市町村費	県費	市町村費	市町村費	市町村費	県費	市町村費	県費	市町村費	県費	市町村費	県費	市町村費	市町村費	
	107	496		2,515		1,276		39		42			10	45	128	149	56	27		6		11		
253	223	146	1,645		878				105	1	94			19	82	47	34	22				9	3	2
	29	32	450		207								4	1	29		11	1						
	24		213		119				11	37			4		17	28	11	14				10		
	2	83	200		103									15	15	7	5	4						
	32		182		94				20	1					14	4	6	5				3		
	90	61	299	8	131	13	29						9	15	17	10	6	4	4	1				
	2	84	130	2	71		27		17	1				20	12	14	5	4	2	2		4		
		89	152		70									18	16	8	4	5						
		107	147		79				11	1				8	13	21	6	9				1		
	20		166		79										12	11	3	3						
	39		223	1	111								8		14	15	6	6						
		115	231		101									28	20	43	9	10						
	3	62	122		82								1	15	9	28	7	14						
	11	17	117		55		28								6		3		2					

		45	54		33	1								7	3	10	3	8						
--	--	----	----	--	----	---	--	--	--	--	--	--	--	---	---	----	---	---	--	--	--	--	--	--

	6		50		32										2	2	1	5						
--	---	--	----	--	----	--	--	--	--	--	--	--	--	--	---	---	---	---	--	--	--	--	--	--

	6		51		32										2	7	1	4						
--	---	--	----	--	----	--	--	--	--	--	--	--	--	--	---	---	---	---	--	--	--	--	--	--

		31	87		22									7	8		1	1						
--	--	----	----	--	----	--	--	--	--	--	--	--	--	---	---	--	---	---	--	--	--	--	--	--

			9		9										1	3	1							
--	--	--	---	--	---	--	--	--	--	--	--	--	--	--	---	---	---	--	--	--	--	--	--	--

番 号	教育委員会名	所 在 地	電 話 番 号	教 育 長 名	所 管 学 校 数							在 学 者 数					
					幼 稚 園	幼 保 連 携 型 認 定 園	小 学 校	中 学 校	義 務 教 育 学 校	高 等 学 校	特 別 支 援 学 校	幼 稚 園	幼 保 連 携 型 認 定 園	小 学 校	中 学 校	義 務 教 育 学 校	高 等 学 校

苫 田 郡

21	鏡 野 町	708-0324 鏡野町竹田660	(0868) 54-2800	武 本 吉 正	1		5	1				12		603	287		
----	-------	----------------------	----------------	---------	---	--	---	---	--	--	--	----	--	-----	-----	--	--

勝 田 郡

22	勝 央 町	709-4316 勝央町勝間田200-1	(0868) 38-1752	神 田 寿 則			2	1						609	313		
23	奈 義 町	708-1323 奈義町豊沢327-1	(0868) 36-4195	和 田 潤 司		1	1	1					212	268	160		

英 田 郡

24	西 栗 倉 村	707-0503 西栗倉村影石33-1	(0868) 79-2216	河 野 雅 彦	1		1	1				20		69	47		
----	---------	------------------------	----------------	---------	---	--	---	---	--	--	--	----	--	----	----	--	--

久 米 郡

25	久 米 南 町	709-3614 久米南町下弓削502-1	(086) 728-2711	直 原 徳 賢			3	1						138	65		
26	美 咲 町	709-3717 美咲町原田2144-1	(0868) 66-2873	藤 原 敬 三			2	1	2					262	167	388	

加 賀 郡

27	吉 備 中 央 町	716-1241 吉備中央町吉川4860-6	(0866) 56-9191	石 井 孝 典		4	3	1					188	370	213		
----	-----------	---------------------------	----------------	---------	--	---	---	---	--	--	--	--	-----	-----	-----	--	--

(3) 学校組合教育委員会一覧

(5) 学校組合教育委員会 数																
番 号	教育委員会名	所 在 地	電 話 番 号	教 育 長 名	所 管 学 校 数							在 籍 者 数				
					幼 稚 園	認定 幼保 連携 型 園	小 学 校	中 学 校	義務 教育 学校	高 等 学校	特別 支援 学校	幼 稚 園	幼 保連 携型 認定 園	小 学 校	中 学 校	義務 教育 学校
28	岡山県笠岡市・ 矢掛町中学校 組合	714-8601 笠岡市中央町1-1	(0865) 69-2151	大 重 義 法				1							64	

	教 員 数 (本 務 者)											職 員 数 (本 務 者)										
特別支援学校	幼稚園	幼稚園 認定こども園	小 学 校		中 学 校		義務教育学校		高等学校		特別支援学校	幼稚園	幼稚園 認定こども園	小 学 校		中 学 校		義務教育学校		高等学校		特別支援学校
	市町村費	市町村費	県費	市町村費	県費	市町村費	県費	市町村費	県費	市町村費	市町村費	市町村費	市町村費	県費	市町村費	県費	市町村費	県費	市町村費	県費	市町村費	市町村費

	4		70		29									6	9	1	2					
--	---	--	----	--	----	--	--	--	--	--	--	--	--	---	---	---	---	--	--	--	--	--

			43		28									3	2	1	1					
		51	24		17								8	2	1	1	1					

	9		12	5	12								1		1	3	1					
--	---	--	----	---	----	--	--	--	--	--	--	--	---	--	---	---	---	--	--	--	--	--

			40	1	15	1								3	2	1	1					
			30		18		63							3	13	1		17	4			

		33	66		29								8	3	8	1	1					
--	--	----	----	--	----	--	--	--	--	--	--	--	---	---	---	---	---	--	--	--	--	--

	教 員 数 (本 務 者 数)											職 員 数 (本 務 者)										
特別支援学校	幼稚園	幼稚園 認定こども園	小 学 校		中 学 校		義務教育学校		高等学校		特別支援学校	幼稚園	幼稚園 認定こども園	小 学 校		中 学 校		義務教育学校		高等学校		特別支援学校
	市町村費	市町村費	県費	市町村費	県費	市町村費	県費	市町村費	県費	市町村費	市町村費	市町村費	市町村費	県費	市町村費	県費	市町村費	県費	市町村費	県費	市町村費	市町村費
					12											1						

2 岡山県教育委員会事務局及び教育機関

(1) 事務局組織一覧

事務局所在地:岡山市北区内山下2-4-6

(086) 224-2111 (代表)

(086) 224-2135 (FAX)

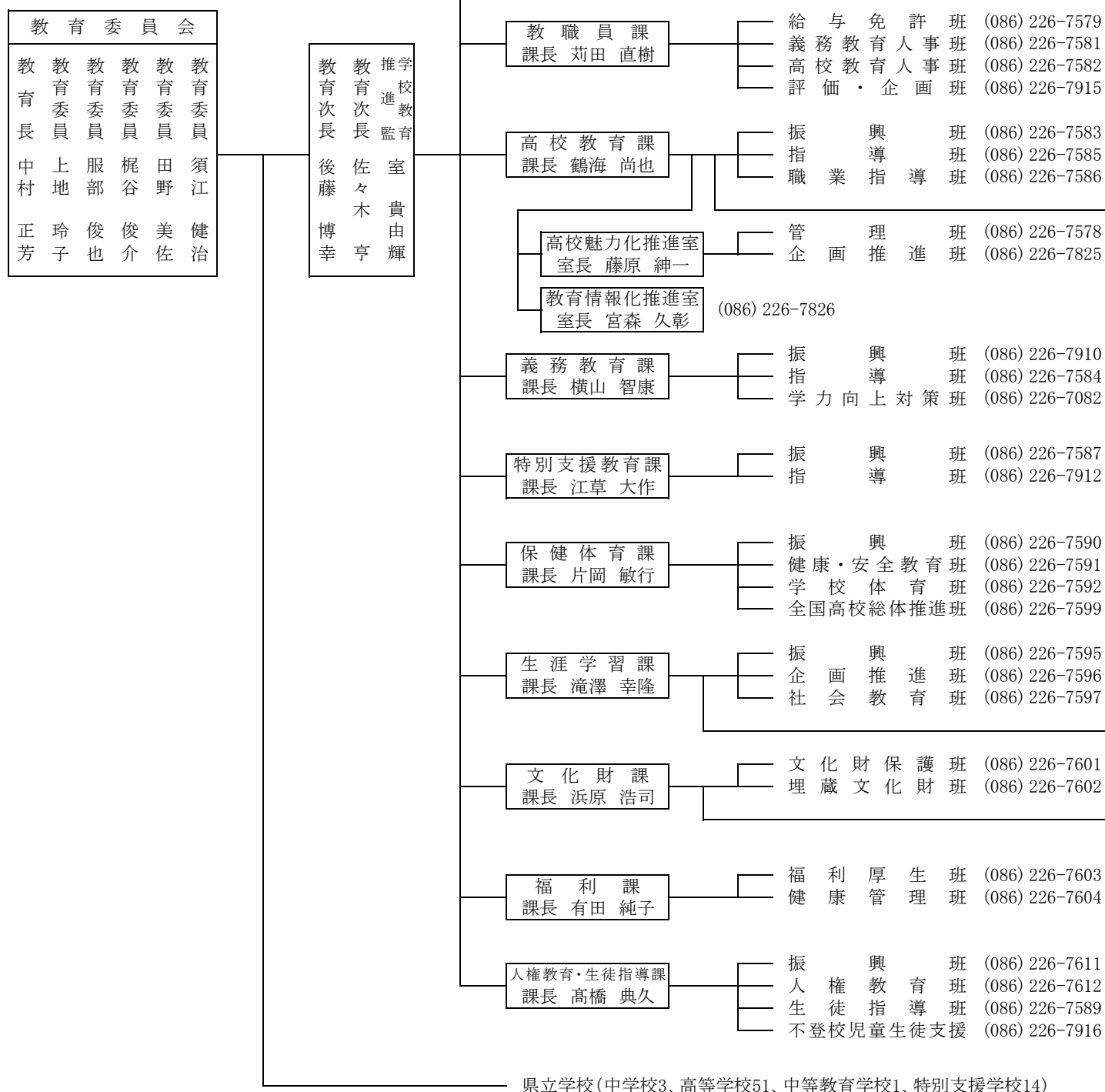

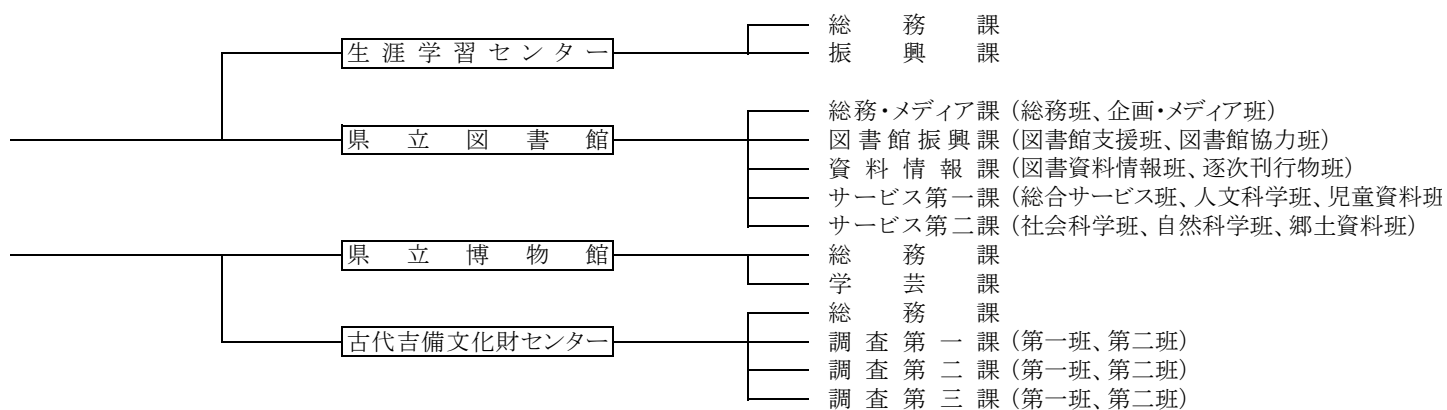
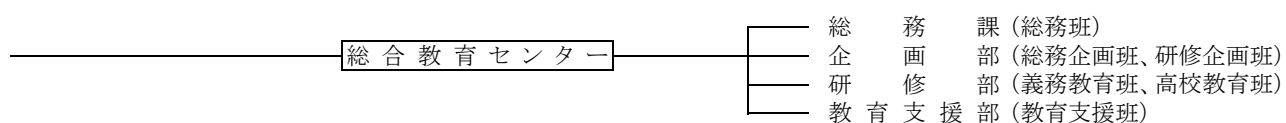
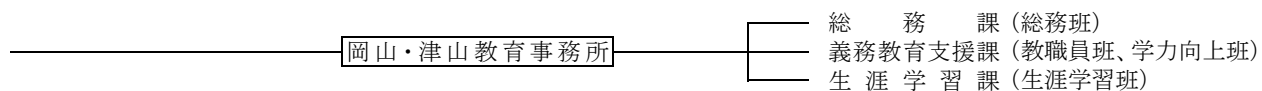

(2) 教育事務所一覧

名 称	所 在 地	電 話 番 号	所 長 名	次 長 名
岡 山 教 育 事 務 所	〒703-8278 岡山市中区 古京町1-7-36 岡山県分庁舎1階	(086) 221-0529	平 松 克 茂	秋 山 良 樹
				藤 原 哲 生
津 山 教 育 事 務 所	〒708-8510 津山市 山下53 美作県民局本館5階	(0868) 24-8702	神 田 智 弘	牧 原 真 紀
				田 村 知 之

(3) 教育機関一覧

名 称	所 在 地	電 話 番 号	所長(館長)名	次長(副館長)名
岡山県総合教育センター	〒716-1241 加賀郡吉備中央町 吉川7545-11	(0866) 56-9101	西 林 哲 郎	亀 山 定 司
岡山県生涯学習センター	〒700-0016 岡山市北区 伊島町3-1-1	(086) 251-9750	栗 原 宏 之	神 田 尚 美
岡 山 県 立 図 書 館	〒700-0823 岡山市北区 丸の内2-6-30	(086) 224-1286	大 西 治 郎	笠 原 和 美
岡 山 県 立 博 物 館	〒703-8257 岡山市北区 後樂園1-5	(086) 272-1149	細 川 誠	内 池 英 樹
岡 山 県 古 代 吉 備 文 化 財 セ ン タ ー	〒701-0136 岡山市北区 西花尻1325-3	(086) 293-3211	奥 山 修 司	柴 田 英 樹

