令和元年の鉱工業生産動向

（年報速報）

岡山県鉱工業生産・出荷・在庫指数
平成27年基準

～　生産指数は、前年比で4年ぶりの低下　～

令和元年（平成31年1月～令和元年12月）の岡山県鉱工業生産指数（平成27年＝100、原指数）は101.4で、前年比2.1％の低下となった。業種別では、輸送機械工業、ゴム製品工業、その他製品工業など6業種で上昇し、石油・石炭製品工業、電子部品・デバイス工業、汎用・生産用・業務用機械工業など14業種で低下した。

また、出荷指数は前年より低下し、在庫指数は前年より上昇した。

なお、全国の令和元年鉱工業生産指数は101.1で、前年比3.0％の低下となった。

鉱工業生産・出荷・在庫指数の年次推移

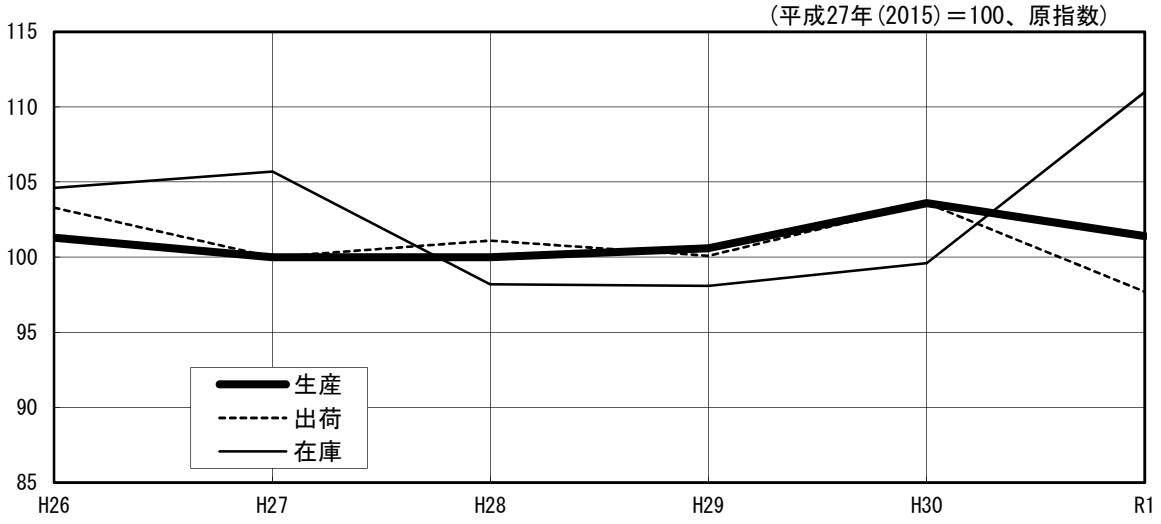

岡山県総合政策局統計分析課

Ⅰ　令和元年の概要

１ 概　　況

ー　生産、出荷指数は低下し、在庫指数は上昇　ー

生産は、前年比 2.1% の低下となった。

業種別では、輸送機械工業、ゴム製品工業、その他製品工業など６業種で上昇し、石油・石炭製品工業、電子部品・デバイス工業、汎用・生産用・業務用機械工業など１４業種で低下した。

出荷は、前年比 5.7% の低下となった。

業種別では、ゴム製品工業、その他製品工業、非鉄金属工業など５業種で上昇し、石油・石炭製品工業、化学工業、鉄鋼業など１５業種で低下した。

在庫は、前年比 11.4% の上昇となった。

業種別では、輸送機械工業、汎用・生産用・業務用機械工業、鉄鋼業など１０業種で上昇し、非鉄金属工業、プラスチック製品工業、化学工業など７業種で低下した。

表１　鉱工業指数の推移　（平成27年(2015)＝100、原指数）

	26年(2014)	27年(2015)	28年(2016)	29年(2017)	30年(2018)	元年(2019)
生　　産	101.3	100.0	100.0	100.6	103.6	101.4
(前 年 比%)	1.6	▲ 1.3	0.0	0.6	3.0	▲ 2.1
出　　荷	103.3	100.0	101.1	100.1	103.6	97.7
(前 年 比%)	3.0	▲ 3.2	1.1	▲ 1.0	3.5	▲ 5.7
在　　庫	104.6	105.7	98.2	98.1	99.6	111.0
(前 年 比%)	▲ 6.4	1.1	▲ 7.1	▲ 0.1	1.5	11.4

図１　鉱工業指数の推移　（平成27年(2017)＝100、季節調整済）

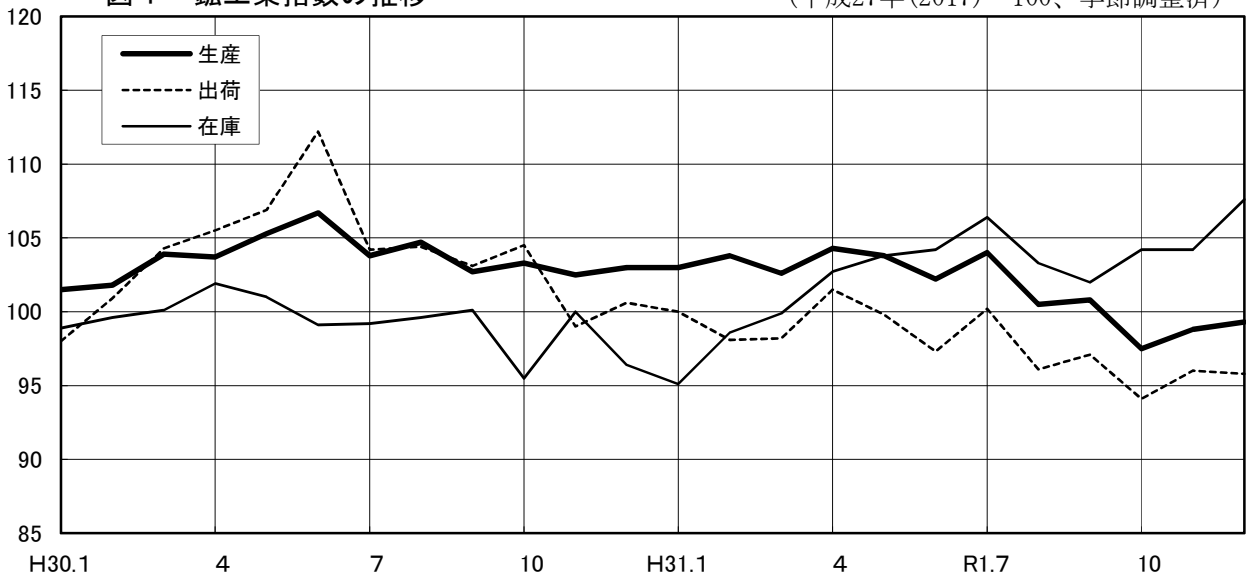

表２　業種分類鉱工業指数（令和元年）

分類	生産	前年比(%)	出荷	前年比(%)	在庫	前年比(%)
鉱工業総合	101.4	▲ 2.1	97.7	▲ 5.7	111.0	11.4
製造工業	101.5	▲ 2.0	97.7	▲ 5.7	111.0	11.4
鉄鋼業	92.6	▲ 3.6	91.7	▲ 7.4	94.3	8.0
非鉄金属工業	110.4	1.5	110.7	2.7	83.6	▲ 17.4
金属製品工業	98.2	▲ 3.4	98.4	▲ 3.5	118.3	42.2
汎用・生産用・業務用機械工業	89.0	▲ 3.6	91.3	▲ 1.2	184.0	79.9
汎用機械工業	77.7	▲ 11.9	75.8	▲ 10.6	305.7	133.4
生産用機械工業	x	x	x	x	x	x
業務用機械工業	x	x	x	x	x	x
電気・情報通信機械工業	101.1	▲ 7.3	94.2	▲ 9.3	43.9	12.0
電子部品・ﾃﾞﾊﾞｲｽ工業	99.9	▲ 7.4	92.0	▲ 9.2	－	－
輸送機械工業	111.4	3.1	105.0	▲ 0.4	158.0	88.8
窯業・土石製品工業	100.1	0.4	100.7	▲ 9.6	135.3	17.8
化学工業	107.1	▲ 0.4	98.7	▲ 7.3	104.5	▲ 0.3
石油・石炭製品工業	102.5	▲ 11.1	98.1	▲ 11.9	125.3	6.5
プラスチック製品工業	110.5	▲ 3.1	108.6	▲ 3.7	94.3	1.5
ﾊﾟﾙﾌﾟ・紙・紙加工品工業	101.3	▲ 3.9	101.1	▲ 5.2	74.2	▲ 7.4
繊維工業	96.0	▲ 3.0	95.3	▲ 3.2	116.3	3.7
食料品工業	102.7	▲ 1.9	97.0	▲ 2.1	93.1	▲ 1.6
その他の工業	97.8	1.8	99.8	2.3	80.8	▲ 18.7
ゴム製品工業	122.7	8.4	127.2	9.2	105.0	▲ 1.4
家具工業	44.3	▲ 36.0	43.6	▲ 36.7	0.0	－
印刷業	87.9	▲ 1.5	87.9	▲ 1.5	－	－
木材・木製品工業	100.3	0.4	109.1	2.2	70.7	▲ 30.8
その他製品工業	92.3	5.2	92.9	7.4	107.8	▲ 18.0
鉱業	78.0	▲ 4.6	79.7	2.3	114.0	19.4
公益事業	71.3	▲ 6.1	120.7	0.8	－	－
産業総合	100.6	▲ 2.1	98.6	▲ 5.4	111.0	11.4
（参考）電気機械関連工業	100.4	▲ 7.3	92.7	▲ 9.3	43.9	12.0

※（参考）電気機械関連工業＝電気・情報通信機械工業、電子部品・ﾃﾞﾊﾞｲｽ工業

表３　特掲業種分類鉱工業指数（令和元年）

分　　類	生産	前年比(%)	出荷	前年比(%)	在庫	前年比(%)
農業用機械	117.7	7.2	121.1	7.0	77.5	29.8
工作機械	111.6	6.2	111.6	6.2	145.0	32.4
自動車工業	108.8	▲ 0.2	105.0	▲ 0.4	158.0	88.8
造船業	117.2	10.5	－	－	－	－
化学工業（除、医薬品）	88.2	▲ 9.1	90.1	▲ 11.7	104.5	▲ 0.3
繊維工業（合成繊維）	87.3	▲ 4.8	87.1	▲ 4.5	68.8	▲ 17.8

※　岡山県の経済的特性を踏まえ、上記６業種については特掲とした。

表４　特殊分類鉱工業指数（令和元年）

分　　類	生産	前年比(%)	出荷	前年比(%)	在庫	前年比(%)
鉱工業総合	101.4	▲ 2.1	97.7	▲ 5.7	111.0	11.4
最終需要財	106.3	1.7	102.2	▲ 0.9	114.0	18.5
投資財	97.1	1.5	96.8	▲ 0.8	84.7	▲ 7.2
資本財	92.2	3.9	94.6	3.4	86.4	16.3
建設財	101.9	▲ 0.7	98.0	▲ 3.0	84.0	▲ 14.2
消費財	112.4	1.8	104.8	▲ 1.0	128.1	30.1
耐久消費財	103.5	1.8	100.6	0.5	153.7	86.8
非耐久消費財	114.2	2.0	106.9	▲ 1.7	113.8	5.8
生産財	98.6	▲ 4.4	95.6	▲ 8.0	109.7	8.5
鉱工業用生産財	99.9	▲ 4.6	95.7	▲ 7.8	107.7	7.7
その他の生産財	90.8	▲ 2.4	95.5	▲ 8.1	126.7	14.7

２　四半期の生産動向

－生産指数は、第Ⅰ、Ⅱ期に上昇したものの、第Ⅲ、Ⅳ期は低下した－

（１）第Ⅰ期（1～3月）

前期比で 0.2% の上昇となった。

化学工業、石油・石炭製品工業、鉄鋼業などが上昇し、輸送機械工業、家具工業、電気･情報通信機械工業などが低下した。

（２）第Ⅱ期（4～6月）

前期比で 0.3% の上昇となった。

輸送機械工業、汎用・生産用・業務用機械工業、電気・情報通信機械工業などが上昇し、化学工業、石油･石炭製品工業、食料品工業などが低下した。

（３）第Ⅲ期（7～9月）

前期比で 1.5% の低下となった。

印刷業、化学工業、家具工業などが上昇し、汎用･生産用･業務用機械工業、鉄鋼業、窯業･土石製品工業などが低下した。

（４）第Ⅳ期（10～12月）

前期比で 3.2% の低下となった。

鉄鋼業、石油・石炭製品工業、非鉄金属工業などが上昇し、印刷業、汎用･生産用･業務用機械工業、その他製品工業などが低下した。

表５　四半期別鉱工業指数の推移

（平成27年(2015)＝100、季節調整済）

	平成30年（2018）				令和元年（2019）			
	第Ⅰ期	第Ⅱ期	第Ⅲ期	第Ⅳ期	第Ⅰ期	第Ⅱ期	第Ⅲ期	第Ⅳ期
生　　産	102.4	105.2	103.7	102.9	103.1	103.4	101.8	98.5
（前期比％）	0.9	2.7	▲ 1.4	▲ 0.8	0.2	0.3	▲ 1.5	▲ 3.2
（前年同期比％）	1.1	6.3	3.2	1.5	0.0	▲ 2.1	▲ 1.3	▲ 4.8
出　　荷	101.1	108.2	103.9	101.4	98.8	99.5	97.8	95.3
（前期比％）	▲ 2.1	7.0	▲ 4.0	▲ 2.4	▲ 2.6	0.7	▲ 1.7	▲ 2.6
（前年同期比％）	0.4	12.5	3.4	▲ 1.3	▲ 3.5	▲ 7.3	▲ 4.8	▲ 7.2
在　　庫	100.1	99.1	100.1	96.4	99.9	104.2	102.0	107.6
（前期比％）	6.7	▲ 1.0	1.0	▲ 3.7	3.6	4.3	▲ 2.1	5.5
（前年同期比％）	7.0	2.7	3.8	1.5	▲ 0.4	6.5	0.9	11.4

注1：前期比は季節調整済指数で比較、前年同期比は原指数で比較

注2：第Ⅰ期は「１～３月」、第Ⅱ期は「４～６月」、第Ⅲ期は「７～９月」、第Ⅳ期は「10～12月」

Ⅱ　主な業種別の動向

主な業種の生産指数を原指数（年平均）で前年と比較すると、上昇業種は、輸送機械工業、窯業・土石製品工業、低下業種は、石油・石炭製品工業、化学工業（医薬品を除く）、電気機械関連工業、繊維工業（合成繊維）、汎用・生産用・業務用機械工業、鉄鋼業であった。

なお、グラフに用いた数値は、季節調整済指数（四半期平均）である。

○ 鉄鋼業　　－ 生産指数 92.6　前年比3.6% の低下 －

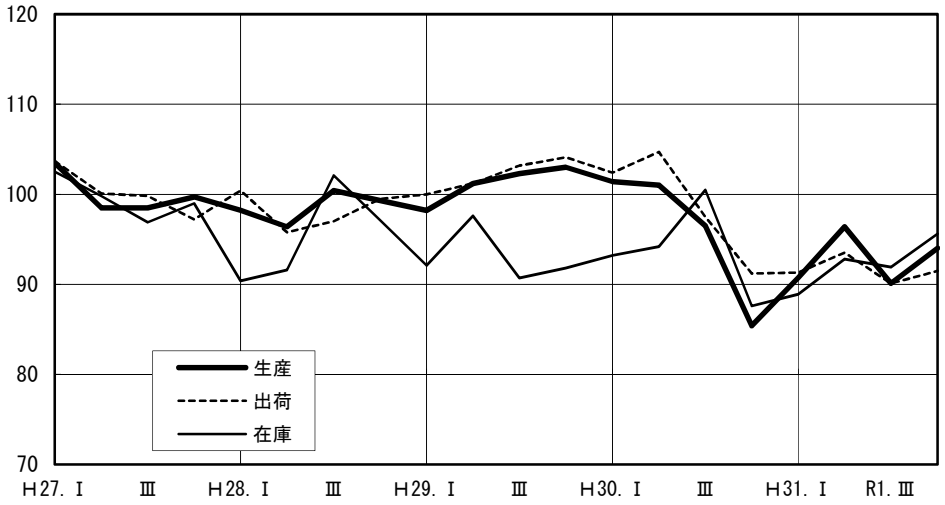

○ 汎用・生産用・業務用機械工業　　－ 生産指数 89.0　前年比 3.6% の低下 －

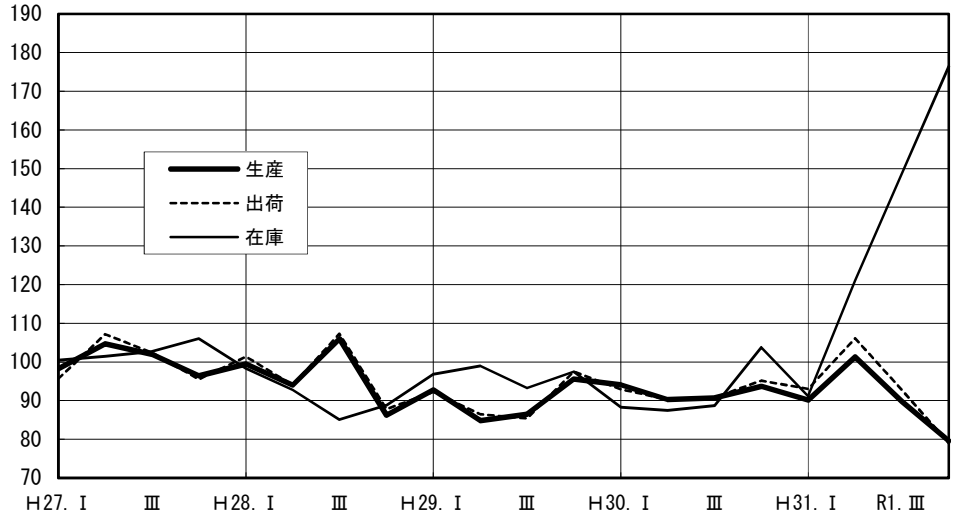

○ 電気機械関連工業　　－ 生産指数 100.4　前年比 7.3% の低下 －

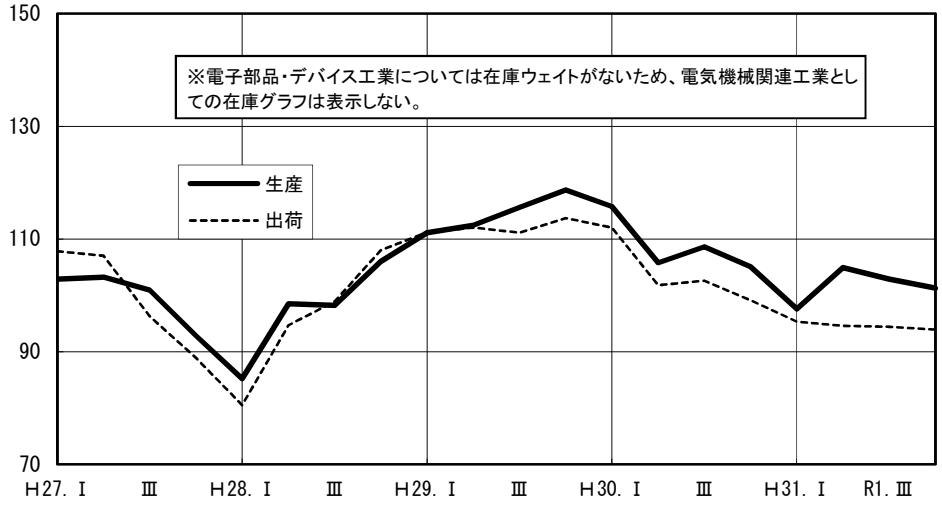

※電気機械関連工業＝電気機械工業，情報通信機械工業，電子部品・ﾃﾞﾊﾞｲｽ工業

○ 輸送機械工業　　－ 生産指数 111.4　前年比 3.1% の上昇 －

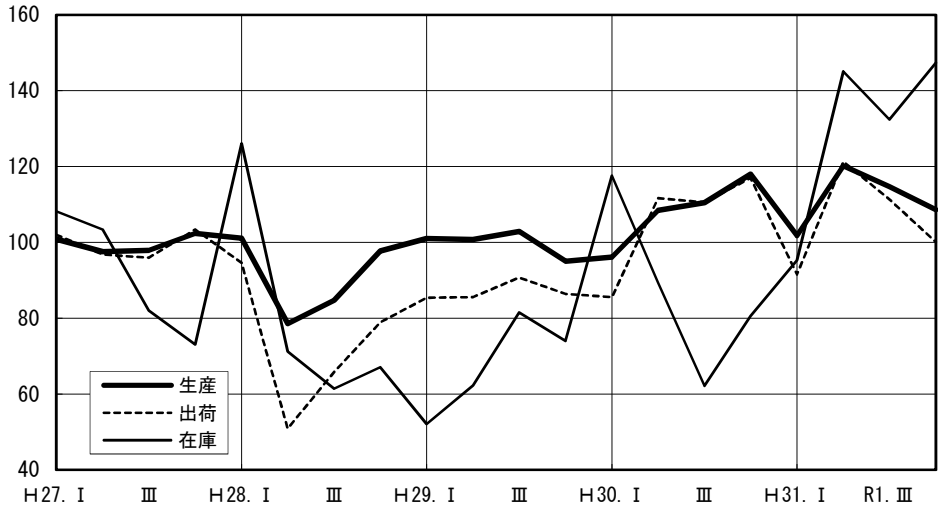

○ 窯業・土石製品工業　　－ 生産指数 100.1　前年比 0.4% の上昇 －

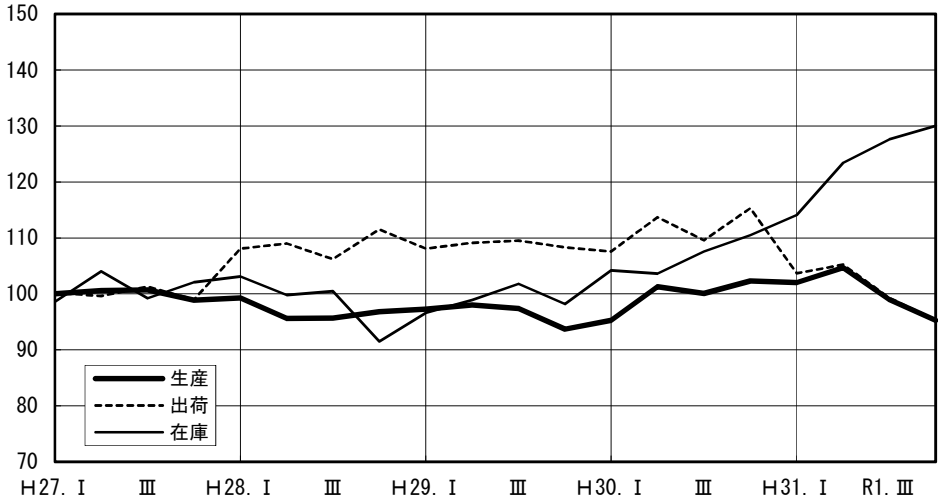

○ 化学工業(医薬品を除く)　　－ 生産指数 88.2　前年比 9.1% の低下 －

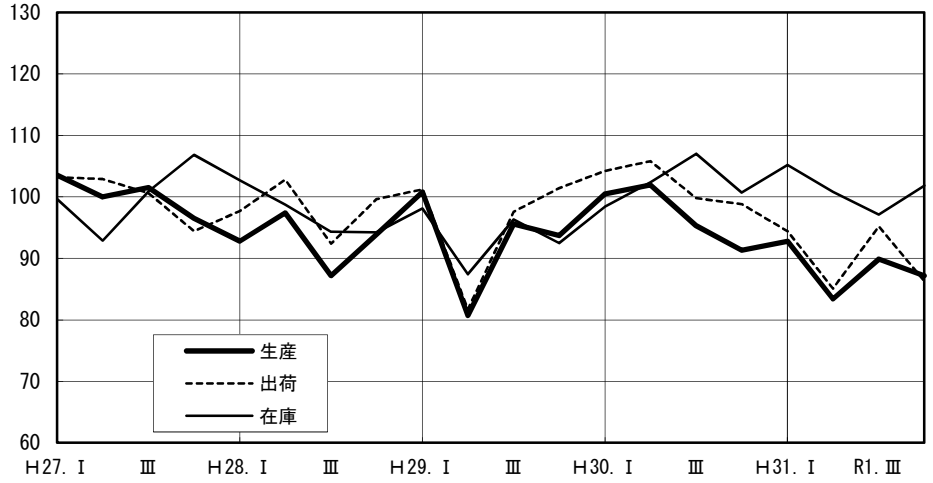

○ 石油・石炭製品工業　　－ 生産指数 102.5　前年比 11.1% の低下 －

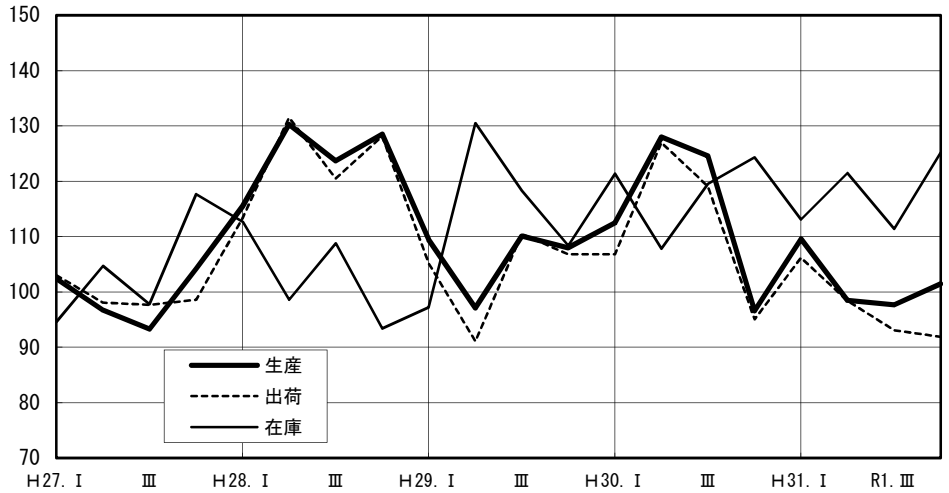

○ 繊維工業（合成繊維）　　－ 生産指数 87.3　前年比 4.8% の低下 －

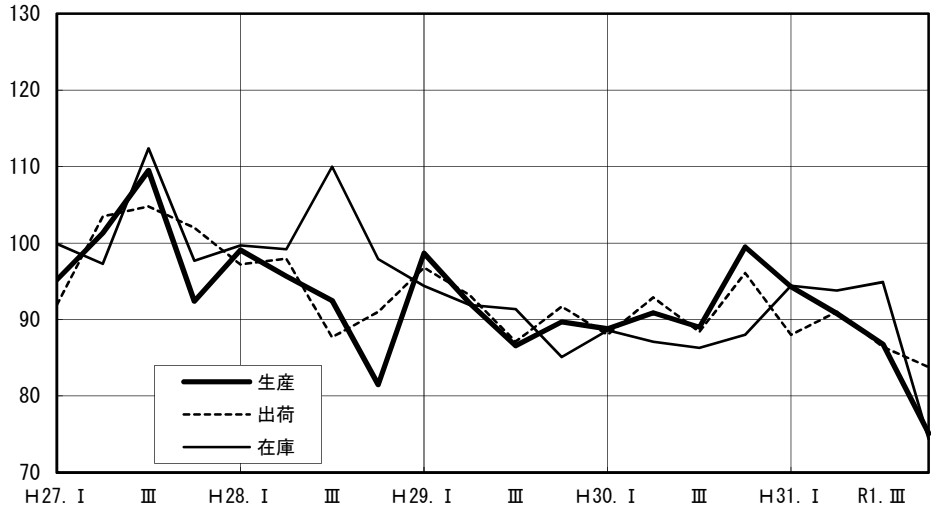

（参考）　岡山県鉱工業指数の概要

本県においては、昭和２６年から付加価値生産指数を、また昭和４８年からは生産者出荷指数及び生産者製品在庫指数を加え、鉱工業指数として公表している。

指数の作成は、製造工業、鉱業及び公益事業からその産業を代表する品目を選定し、各品目について、毎月調査した生産、出荷及び在庫数量を基に品目別指数を作成し、その品目別指数と基準年次の付加価値額、出荷額及び在庫額のウェイトを利用して、各業種及び産業総合の指数を算出する。

なお、基準年次を平成２７年として年報を作成している。

○　生産・出荷・在庫指数の概要

(1) 指数の種類、基準年次、ウェイト算定基準及び品目数

指　数　種　類	基準年次	ウェイト算定基準	採用品目数
生産指数（付加価値ウェイト）	平成２７年	付 加 価 値 額	２３４
生　産　者　出　荷　指　数	〃	出　　荷　　額	２２８
生 産 者 製 品 在 庫 指 数	〃	在　　庫　　額	１６３

(2) 算式

ラスパイレス算式（基準時固定加重算術平均法）

(3) 分類

日本標準産業分類を基本とした業種分類と、財の用途に着目した特殊分類の２方法による。

なお、日本標準産業分類の「飲料・たばこ・飼料製造業」は「食料品製造業」に、「なめし革・同製品・毛布製造業」は「その他の製造業」に、それぞれ組み入れた。

また、業種分類では、「汎用機械工業」、「生産用機械工業」、「業務用機械工業」の３種類を統合して「汎用・生産用・業務用機械工業とし、「ゴム製品工業」、「家具工業」、「印刷業」、「木材・木製品工業」、「その他製品工業」の５種類を統合して「その他の工業」とした。なお、平成２７年基準から、「電機機械工業」と「情報通信機械工業」を「電機・情報通信機械工業」に統合し、「はん用・生産用・業務用機械工業」及び「はん用機械工業」を、それぞれ「汎用・生産用・業務用機械工業」及び「汎用機械工業」に改めた。

(4) 資料

主として経済産業省生産動態統計調査などの既存資料を利用し，既存資料のない４９品目については、直接調査により収集している。

お問い合わせは、下記までお願いいたします。

〒700－8570（専用郵便番号）
岡山県総合政策局統計分析課　分析活用班
℡　086－226－7258

指　数　表

第１表　業種分類生産指数（付加価値額ウェイト）
第２表　　〃　　出荷指数
第３表　　〃　　在庫指数
第４表　特殊分類生産指数（付加価値額ウェイト）
第５表　　〃　　出荷指数
第６表　　〃　　在庫指数
第７表　特掲業種分類指数

第１表　業種分類生産指数（付加価値額ウェイト）

分類		鉱工業総合	製造工業	鉄鋼業	非鉄金属工業	金属製品工業	汎用・生産用・業務用機械工業	汎用機械工業	生産用機械工業	業務用機械工業	電気情報通信機械工業	電子部品・デバイス工業	輸送機械工業	窯業・土石製品工業	化学工業
ウェイト		10000	9986.9	771.6	121.9	395.1	1082.2	599.8	380.1	102.3	307.2	453.8	1108.8	386.6	1362.9
原指数	元年	101.4	101.5	92.6	110.4	98.2	89.0	77.7	x	x	101.1	99.9	111.4	100.1	107.1
	Ⅰ期	101.8	101.9	91.1	109.3	92.1	86.7	77.5	x	x	99.7	94.6	106.3	100.9	120.7
	Ⅱ期	101.3	101.3	97.0	109.9	100.1	96.6	82.9	x	x	96.7	97.8	115.1	103.3	91.1
	Ⅲ期	102.5	102.5	89.5	111.0	98.5	89.4	76.4	x	x	103.9	105.6	111.6	95.2	112.5
	Ⅳ期	100.2	100.2	92.9	111.4	102.0	83.5	73.9	x	x	103.9	101.8	112.8	101.2	103.9
	1月	98.3	98.4	82.5	112.9	83.2	84.0	79.0	x	x	102.9	93.6	97.4	93.8	121.9
	2月	100.1	100.1	92.2	101.7	91.9	86.1	76.8	x	x	105.8	92.7	108.2	100.2	114.0
	3月	107.1	107.2	98.6	113.2	101.2	89.9	76.6	x	x	90.3	97.4	113.2	108.6	126.3
	4月	103.6	103.6	97.2	108.5	106.0	98.7	86.9	x	x	101.6	95.4	117.0	105.3	104.9
	5月	99.8	99.8	94.4	112.2	99.4	96.4	83.5	x	x	88.4	93.9	104.8	101.2	98.3
	6月	100.4	100.5	99.5	108.9	94.9	94.6	78.2	x	x	100.1	104.0	123.5	103.4	70.2
	7月	109.5	109.6	91.1	112.1	99.4	93.2	84.8	x	x	108.2	112.2	121.8	102.3	121.8
	8月	95.1	95.1	86.3	111.0	96.3	79.1	66.8	x	x	103.0	95.1	88.4	86.3	114.5
	9月	102.9	102.9	91.1	109.8	99.8	96.0	77.6	x	x	100.6	109.4	124.5	97.0	101.1
	10月	98.8	98.9	96.9	113.9	103.3	79.5	72.3	x	x	110.0	104.3	107.5	103.1	101.0
	11月	99.3	99.3	90.3	109.9	103.1	86.7	75.4	x	x	102.9	99.4	115.7	101.6	101.4
	12月	102.4	102.4	91.4	110.5	99.5	84.2	73.9	x	x	98.8	101.6	115.3	98.8	109.3
季節調整済指数	元年														
	Ⅰ期	103.1	103.2	90.7	111.7	95.9	90.1	78.6	x	x	97.6	102.1	101.8	102.0	119.8
	Ⅱ期	103.4	103.5	96.4	110.2	99.4	101.3	80.8	x	x	104.9	103.0	120.2	104.7	98.7
	Ⅲ期	101.8	101.8	90.1	108.2	99.0	89.8	76.1	x	x	102.9	100.2	114.7	99.0	107.5
	Ⅳ期	98.5	98.6	94.0	112.2	98.6	79.6	74.9	x	x	101.3	98.5	108.6	95.3	103.5
	1月	103.0	103.0	79.5	114.5	89.6	93.0	83.0	x	x	102.0	103.6	105.8	101.0	114.2
	2月	103.8	103.9	95.1	109.4	98.5	94.6	78.8	x	x	103.6	102.0	97.5	101.9	118.2
	3月	102.6	102.7	97.6	111.2	99.5	82.8	73.9	x	x	87.1	100.8	102.2	103.2	127.1
	4月	104.3	104.3	103.0	109.9	102.7	103.3	82.1	x	x	109.8	102.5	116.9	103.7	106.4
	5月	103.8	103.9	91.1	111.3	99.9	103.4	81.5	x	x	101.0	102.4	122.7	103.6	107.8
	6月	102.2	102.3	95.2	109.4	95.6	97.3	78.7	x	x	103.8	104.2	121.1	106.8	82.0
	7月	104.0	104.1	93.3	106.4	98.5	88.6	75.8	x	x	105.9	100.6	119.9	103.1	109.8
	8月	100.5	100.5	85.7	108.7	99.9	90.6	78.5	x	x	106.4	97.2	109.6	94.9	110.9
	9月	100.8	100.8	91.2	109.5	98.7	90.2	74.1	x	x	96.4	102.8	114.6	99.1	101.7
	10月	97.5	97.6	97.5	112.4	97.6	80.1	72.4	x	x	106.6	91.4	103.5	97.2	102.2
	11月	98.8	98.8	93.2	113.3	99.1	80.7	77.6	x	x	103.6	100.3	110.3	97.0	103.0
	12月	99.3	99.3	91.3	111.0	99.1	78.1	74.7	x	x	93.6	103.7	112.1	91.6	105.2

石油・石炭製品工業	プラスチック製品工業	パルプ・紙・紙加工品工業	繊維工業	食料品工業	その他の工業	ゴム製品工業	家具工業	印刷業	木材・木製品工業	その他の製品工業	鉱業	公益事業	産業総合	（参考）電気機械関連工業	分類	
390.3	767.2	156.9	503.7	1380.8	797.9	212.5	32.5	335.0	115.1	102.8	13.1	294.1	10294.1	761.0	ウェイト	
102.5	110.5	101.3	96.0	102.7	97.8	122.7	44.3	87.9	100.3	92.3	78.0	71.3	100.6	100.4	元年	原指数
118.8	111.7	97.7	99.9	93.2	103.3	126.4	40.3	97.9	101.8	95.2	76.6	82.3	101.3	96.6	Ⅰ期	
94.7	114.0	102.9	93.2	107.8	96.8	118.9	45.9	92.8	96.1	81.2	79.4	64.6	100.2	97.3	Ⅱ期	
98.9	106.2	102.3	95.6	108.1	98.6	120.6	44.7	86.4	101.9	106.0	79.3	68.8	101.6	104.9	Ⅲ期	
97.6	110.2	102.5	95.4	101.7	92.2	124.9	46.1	74.4	101.5	87.0	76.7	69.6	99.3	102.6	Ⅳ期	
128.5	104.0	92.5	99.3	90.7	96.3	124.1	34.6	83.3	100.9	95.7	74.7	90.7	98.1	97.4	1月	
109.5	109.5	96.7	99.5	89.8	103.2	128.6	41.0	96.7	100.7	94.7	74.7	85.8	99.7	98.0	2月	
118.5	121.5	104.0	100.9	99.1	110.5	126.5	45.2	113.7	103.7	95.1	80.3	70.5	106.1	94.5	3月	
103.0	116.3	108.5	100.4	100.8	92.4	124.9	44.3	88.3	84.2	62.9	83.4	72.2	102.7	97.9	4月	
93.0	111.2	99.1	86.8	109.9	94.5	115.9	45.9	90.4	94.9	78.3	75.6	56.6	98.6	91.7	5月	
88.2	114.4	101.0	92.4	112.8	103.6	115.8	47.6	99.8	109.1	102.4	79.1	64.9	99.4	102.4	6月	
109.5	113.3	111.2	102.0	118.4	104.7	130.1	47.2	93.5	101.9	109.8	79.0	58.8	108.1	110.6	7月	
110.8	93.8	95.7	88.4	102.2	85.7	108.0	41.5	70.2	90.7	98.2	78.9	71.5	94.5	98.3	8月	
76.4	111.4	99.9	96.4	103.8	105.4	123.6	45.5	95.6	113.2	109.9	79.9	76.1	102.1	105.9	9月	
75.8	110.2	105.7	96.2	101.9	92.7	130.0	46.6	75.8	98.3	78.7	76.9	74.9	98.1	106.6	10月	
88.3	112.8	101.6	97.7	95.3	92.4	128.0	54.0	70.0	105.5	89.6	73.6	62.8	98.2	100.8	11月	
128.6	107.5	100.2	92.2	108.0	91.6	116.7	37.7	77.5	100.8	92.6	79.5	71.0	101.5	100.5	12月	
															元年	季節調整済指数
109.6	113.4	103.7	97.3	106.1	97.6	123.2	41.4	86.9	100.7	92.4	77.9	74.7	102.3	100.7	Ⅰ期	
98.5	112.1	101.8	96.3	102.9	96.6	121.2	43.9	87.8	102.2	91.4	79.7	75.2	102.6	102.6	Ⅱ期	
97.7	107.5	101.7	97.1	104.2	101.4	123.1	45.5	95.7	100.1	94.0	78.0	67.5	100.7	101.2	Ⅲ期	
101.5	110.1	98.8	93.8	99.8	95.2	123.6	46.7	81.8	98.6	88.3	76.3	70.7	97.8	100.1	Ⅳ期	
111.9	112.2	101.6	97.5	106.8	99.3	125.2	39.8	87.8	102.0	93.3	78.0	74.8	102.2	103.2	1月	
106.1	114.3	106.2	98.3	109.5	98.4	125.4	42.5	88.4	101.1	89.5	76.7	80.0	103.2	103.3	2月	
110.8	113.6	103.2	96.2	102.0	95.1	119.1	42.0	84.5	99.0	94.4	79.0	69.4	101.6	95.5	3月	
105.2	112.4	104.0	98.1	100.5	92.0	120.3	43.1	82.2	99.6	88.3	83.8	78.0	103.5	103.7	4月	
95.0	112.1	101.7	91.2	103.1	97.2	122.9	44.9	87.5	104.6	88.0	75.6	68.7	102.9	100.9	5月	
95.2	111.8	99.8	99.6	105.1	100.5	120.5	43.6	93.7	102.4	97.8	79.6	78.8	101.5	103.3	6月	
108.9	108.7	103.8	97.9	105.4	101.0	123.5	45.2	93.0	100.5	97.3	77.1	54.6	102.3	102.3	7月	
106.0	103.2	99.4	94.0	103.6	94.9	120.9	44.7	82.4	97.9	91.3	78.0	65.8	99.5	100.6	8月	
78.1	110.5	101.8	99.4	103.5	108.2	125.0	46.7	111.8	102.0	93.3	78.8	82.1	100.4	100.8	9月	
93.6	108.9	99.6	95.5	102.2	97.1	125.2	47.7	82.7	104.7	89.2	78.0	75.5	97.0	98.3	10月	
97.0	110.6	98.8	94.8	97.9	94.1	124.8	52.2	76.4	94.5	89.7	75.2	67.9	97.9	101.0	11月	
113.8	110.7	98.0	91.1	99.2	94.5	120.8	40.1	86.2	96.6	86.0	75.7	68.8	98.4	101.1	12月	

第２表　業種分類出荷指数

分類		鉱工業総合	製造工業	鉄鋼業	非鉄金属工業	金属製品工業	汎用・生産用・業務用機械工業	汎用機械工業	生産用機械工業	業務用機械工業	電気・情報通信機械工業	電子部品・デバイス工業	輸送機械工業	窯業・土石製品工業	化学工業
ウェイト		10000	9994.1	1307.6	105.6	262.0	699.1	381.7	269.2	48.2	284.8	556.8	1073.5	243.8	1588.2
原指数	元年	97.7	97.7	91.7	110.7	98.4	91.3	75.8	x	x	94.2	92.0	105.0	100.7	98.7
	Ⅰ期	101.6	101.6	93.4	108.9	93.3	89.2	76.5	x	x	92.8	87.9	101.0	103.1	108.7
	Ⅱ期	96.1	96.1	92.0	108.1	99.0	100.6	79.2	x	x	91.3	88.1	107.2	102.9	86.9
	Ⅲ期	97.1	97.2	90.3	112.6	100.1	92.2	76.2	x	x	96.5	96.5	105.4	95.6	101.6
	Ⅳ期	96.0	96.0	91.3	113.1	101.3	83.3	71.3	x	x	96.1	95.5	106.2	101.1	97.4
	1月	99.5	99.5	87.1	108.3	86.5	87.1	77.3	x	x	95.7	87.3	96.1	98.7	113.1
	2月	97.5	97.5	88.5	116.3	91.3	87.5	74.0	x	x	93.2	85.5	93.1	103.1	101.4
	3月	107.7	107.7	104.6	102.2	102.0	92.9	78.3	x	x	89.4	90.8	113.7	107.6	111.5
	4月	100.1	100.1	85.3	105.3	102.7	100.9	81.4	x	x	93.6	86.3	104.2	111.0	107.6
	5月	96.1	96.1	94.0	105.4	99.2	103.6	81.2	x	x	86.9	83.3	100.6	98.8	88.9
	6月	92.2	92.2	96.6	113.7	95.1	97.4	75.0	x	x	93.4	94.6	116.9	98.9	64.3
	7月	103.3	103.4	93.6	120.7	102.1	95.7	85.6	x	x	96.9	101.5	113.0	102.6	103.9
	8月	90.0	90.0	81.5	109.6	97.9	79.5	68.4	x	x	95.9	87.0	81.7	87.0	102.8
	9月	98.0	98.1	95.8	107.6	100.4	101.5	74.5	x	x	96.8	101.0	121.6	97.1	98.2
	10月	92.2	92.2	89.2	119.5	101.3	80.2	72.6	x	x	102.6	98.6	101.0	103.3	95.7
	11月	94.8	94.8	96.7	108.9	101.2	85.5	71.8	x	x	97.9	94.2	113.0	102.1	97.2
	12月	101.1	101.1	88.0	111.0	101.4	84.2	69.5	x	x	87.8	93.7	104.7	98.0	99.2
季節調整済指数	元年														
	Ⅰ期	98.8	98.8	91.3	112.7	97.9	93.0	77.4	x	x	95.3	95.2	91.6	103.7	106.3
	Ⅱ期	99.5	99.5	93.5	112.0	99.3	106.1	78.7	x	x	94.6	93.0	121.3	105.2	91.9
	Ⅲ期	97.8	97.8	90.1	111.0	100.4	92.8	75.2	x	x	94.4	89.8	111.3	99.3	103.0
	Ⅳ期	95.3	95.3	91.5	114.9	97.4	79.0	71.8	x	x	93.9	93.6	100.1	95.3	94.2
	1月	100.0	100.0	89.3	113.4	94.5	96.5	79.9	x	x	97.7	97.7	103.3	101.3	106.4
	2月	98.1	98.1	90.4	122.6	98.3	96.9	77.0	x	x	95.2	94.8	78.6	105.3	104.6
	3月	98.2	98.2	94.1	102.0	101.0	85.7	75.2	x	x	93.0	93.0	92.8	104.6	107.8
	4月	101.5	101.5	91.3	109.8	101.8	103.1	77.9	x	x	97.1	93.7	115.9	106.6	104.3
	5月	99.8	99.8	94.5	114.1	100.9	115.6	80.7	x	x	93.1	92.2	127.0	104.0	98.4
	6月	97.3	97.3	94.6	112.0	95.1	99.6	77.4	x	x	93.7	93.1	121.1	105.0	73.1
	7月	100.2	100.3	91.4	110.2	98.6	91.3	75.8	x	x	94.2	89.3	118.4	104.7	103.4
	8月	96.1	96.1	84.6	114.4	103.0	90.6	77.6	x	x	95.8	87.6	105.8	95.3	106.3
	9月	97.1	97.1	94.2	108.3	99.6	96.6	72.1	x	x	93.3	92.5	109.8	98.0	99.4
	10月	94.1	94.1	88.8	118.5	96.9	80.4	71.2	x	x	99.9	88.9	98.1	98.3	92.5
	11月	96.0	96.0	94.4	114.1	97.0	79.9	72.5	x	x	96.0	95.8	105.5	95.7	94.6
	12月	95.8	95.8	91.4	112.2	98.4	76.6	71.8	x	x	85.7	96.0	96.6	91.8	95.5

石油・石炭製品工業	プラスチック製品工業	パルプ・紙・紙加工品工業	繊維工業	食料品工業	その他の工業	ゴム製品工業	家具工業	印刷業	木材・木製品工業	その他の製品工業	鉱業	公益事業	産業総合	（参考）電気機械関連工業	分類	
1526.2	407.0	115.5	329.8	953.5	540.7	123.5	20.8	229.4	102.4	64.6	5.9	408.6	10408.6	841.6	ウェイト	
98.1	108.6	101.1	95.3	97.0	99.8	127.2	43.6	87.9	109.1	92.9	79.7	120.7	98.6	92.7	元年	原指数
114.0	101.9	97.3	140.9	86.8	106.1	131.9	39.8	97.9	111.3	99.2	79.1	124.9	102.5	89.5	Ⅰ期	
93.9	109.6	102.3	93.6	101.1	97.7	123.1	45.1	92.8	103.7	74.0	78.2	111.1	96.7	89.1	Ⅱ期	
94.9	107.0	102.6	70.3	97.3	101.1	125.7	44.5	86.4	109.9	110.6	80.9	120.9	98.0	96.5	Ⅲ期	
89.7	116.0	102.0	76.3	102.7	94.2	128.2	44.9	74.4	111.3	87.9	80.4	125.9	97.2	95.7	Ⅳ期	
117.7	92.2	92.5	123.6	84.6	98.8	130.2	34.5	83.3	111.0	95.2	79.3	129.5	100.7	90.2	1月	
110.8	99.7	94.3	135.9	84.1	103.6	130.8	40.5	96.7	106.2	92.1	76.6	125.0	98.6	88.1	2月	
113.4	113.9	105.1	163.3	91.7	116.0	134.7	44.5	113.7	116.8	110.2	81.4	120.1	108.2	90.3	3月	
97.3	123.3	108.5	123.0	97.6	94.9	124.8	43.6	88.3	103.8	63.6	81.3	117.0	100.8	88.7	4月	
101.3	98.6	99.9	88.5	101.6	95.2	123.9	44.9	90.4	97.5	69.6	75.6	106.0	96.5	84.5	5月	
83.2	106.8	98.5	69.4	104.0	103.1	120.6	46.8	99.8	109.7	88.7	77.8	110.3	92.9	94.2	6月	
110.1	115.0	113.4	63.4	106.5	107.8	135.2	47.0	93.5	114.9	114.5	81.8	115.1	103.8	100.0	7月	
94.4	96.9	94.8	66.3	92.8	87.2	114.2	41.0	70.2	95.6	97.8	81.0	124.1	91.3	90.0	8月	
80.3	109.0	99.6	81.2	92.7	108.3	127.7	45.4	95.6	119.2	119.5	79.9	123.6	99.0	99.6	9月	
73.6	109.8	105.5	73.3	100.4	93.0	134.8	46.2	75.8	104.6	70.4	80.9	119.4	93.2	99.9	10月	
76.3	109.7	100.5	73.2	99.3	94.6	129.8	52.7	70.0	113.5	98.6	80.5	115.7	95.6	95.4	11月	
119.2	128.5	100.0	82.3	108.4	94.9	120.1	35.9	77.5	115.8	94.6	79.9	142.5	102.7	91.7	12月	

															元年	季節調整済指数
106.2	107.5	103.3	97.9	97.2	99.7	128.6	41.2	86.9	111.4	92.8	81.6	117.0	99.5	95.9	Ⅰ期	
98.4	109.0	102.1	95.6	95.1	99.0	126.7	43.1	87.8	112.8	89.4	78.0	119.7	100.3	93.5	Ⅱ期	
93.1	108.4	101.3	93.7	97.3	103.2	127.2	45.1	95.7	107.0	94.0	81.0	120.1	98.7	91.6	Ⅲ期	
91.9	109.6	97.9	92.2	99.0	97.1	127.1	45.4	81.8	106.6	90.8	78.9	127.3	96.5	93.0	Ⅳ期	
105.0	107.4	102.7	99.5	97.8	101.2	130.5	39.9	87.8	110.4	94.3	83.5	115.4	100.7	98.0	1月	
108.0	107.9	103.3	97.0	100.5	99.8	128.5	42.2	88.4	112.0	86.0	81.6	117.3	98.9	96.4	2月	
105.6	107.1	104.0	97.2	93.4	98.0	126.8	41.6	84.5	111.9	98.2	79.7	118.2	99.0	93.3	3月	
104.4	112.6	105.1	98.4	93.9	96.3	123.9	42.4	82.2	121.2	88.7	80.0	121.1	102.2	94.7	4月	
99.4	105.3	102.9	94.3	95.8	99.2	132.8	44.0	87.5	109.7	83.8	75.0	117.8	100.4	92.2	5月	
91.5	109.2	98.2	94.0	95.7	101.4	123.5	42.9	93.7	107.5	95.7	78.9	120.2	98.2	93.6	6月	
101.8	109.1	103.9	89.5	97.3	102.0	127.0	44.7	93.0	109.4	92.6	80.4	117.7	100.8	91.2	7月	
94.4	105.2	99.5	92.8	96.2	95.9	125.3	44.2	82.4	100.4	90.1	81.2	119.2	97.1	90.7	8月	
83.0	110.8	100.5	98.8	98.3	111.6	129.3	46.4	111.8	111.3	99.4	81.3	123.5	98.1	92.8	9月	
86.4	107.6	99.1	92.0	99.6	97.5	128.7	47.2	82.7	104.7	88.4	79.7	125.2	95.1	92.0	10月	
84.1	109.8	97.4	92.8	99.1	97.1	127.9	50.9	76.4	109.2	97.4	79.4	120.6	97.0	94.5	11月	
105.2	111.4	97.3	91.8	98.2	96.7	124.8	38.0	86.2	106.0	86.5	77.6	136.1	97.3	92.6	12月	

第３表　業種分類在庫指数

分類		鉱工業総合	製造工業	鉄鋼業	非鉄金属工業	金属製品工業	汎用・生産用・業務用機械工業	汎用機械工業	生産用機械工業	業務用機械工業	電気情報通信機械工業	電子部品・デバイス工業	輸送機械工業	窯業・土石製品工業	化学工業
ウェイト		10000	9995.7	1997.2	18.2	147.1	402.2	169.6	119.9	112.7	25.6	-	698.1	441.3	3232.9
原指数	元年	111.0	111.0	94.3	83.6	118.3	184.0	305.7	x	x	43.9	—	158.0	135.3	104.5
	Ⅰ期	93.3	93.3	80.1	104.3	80.8	74.5	115.2	x	x	38.2	—	68.4	111.2	106.1
	Ⅱ期	100.5	100.5	97.7	122.5	119.5	110.3	161.5	x	x	44.5	—	132.5	122.8	92.7
	Ⅲ期	104.2	104.2	91.8	101.7	90.8	139.2	220.7	x	x	57.6	—	133.3	130.5	100.2
	Ⅳ期	111.0	111.0	94.3	83.6	118.3	184.0	305.7	x	x	43.9	—	158.0	135.3	104.5
	1月	100.3	100.3	80.3	117.0	68.3	110.6	154.3	x	x	42.4	0.0	91.6	112.1	108.6
	2月	100.9	100.9	87.9	63.4	84.1	118.2	155.1	x	x	37.5	0.0	101.0	109.2	106.3
	3月	93.3	93.3	80.1	104.3	80.8	74.5	115.2	x	x	38.2	0.0	68.4	111.2	106.1
	4月	96.7	96.7	94.1	116.3	106.6	96.2	127.2	x	x	32.7	0.0	81.9	110.5	103.7
	5月	101.4	101.4	99.9	140.8	111.7	139.4	232.4	x	x	48.5	0.0	115.3	112.9	103.1
	6月	100.5	100.5	97.7	122.5	119.5	110.3	161.5	x	x	44.5	0.0	132.5	122.8	92.7
	7月	104.2	104.2	93.3	91.5	100.7	148.4	233.5	x	x	48.1	0.0	165.1	126.5	94.0
	8月	105.9	105.9	92.2	92.9	91.0	129.3	186.8	x	x	44.3	0.0	145.4	128.1	99.9
	9月	104.2	104.2	91.8	101.7	90.8	139.2	220.7	x	x	57.6	0.0	133.3	130.5	100.2
	10月	105.9	105.9	97.5	81.1	111.6	140.4	212.0	x	x	50.4	0.0	144.1	129.4	101.4
	11月	107.2	107.2	94.3	86.5	130.5	185.4	269.4	x	x	42.3	0.0	132.0	132.2	99.2
	12月	111.0	111.0	94.3	83.6	118.3	184.0	305.7	x	x	43.9	0.0	158.0	135.3	104.5
季節調整済指数	元年														
	Ⅰ期	99.9	99.9	88.9	127.3	88.3	91.2	149.3	x	x	38.0	—	95.3	114.1	105.2
	Ⅱ期	104.2	104.2	92.8	130.6	108.5	121.1	177.0	x	x	47.6	—	145.1	123.4	100.8
	Ⅲ期	102.0	102.0	91.9	89.3	91.4	148.7	263.6	x	x	51.0	—	132.4	127.6	97.1
	Ⅳ期	107.6	107.6	95.6	91.5	129.6	176.4	292.0	x	x	49.0	—	147.4	130.0	101.8
	1月	95.1	95.1	76.8	103.0	73.2	101.7	140.5	x	x	45.7	0.0	82.2	112.5	102.5
	2月	98.6	98.6	85.3	59.2	89.2	112.2	145.8	x	x	41.8	0.0	99.1	111.8	102.8
	3月	99.9	99.9	88.9	127.3	88.3	91.2	149.3	x	x	38.0	0.0	95.3	114.1	105.2
	4月	102.7	102.7	100.1	134.5	101.7	109.7	144.1	x	x	37.4	0.0	113.3	116.6	106.5
	5月	103.8	103.8	96.4	134.3	103.3	140.1	222.9	x	x	46.2	0.0	132.5	118.6	105.0
	6月	104.2	104.2	92.8	130.6	108.5	121.1	177.0	x	x	47.6	0.0	145.1	123.4	100.8
	7月	106.4	106.4	95.9	96.0	109.2	137.1	206.5	x	x	41.7	0.0	148.5	125.4	99.9
	8月	103.3	103.3	89.6	83.2	94.5	125.8	182.5	x	x	40.2	0.0	132.8	126.8	99.2
	9月	102.0	102.0	91.9	89.3	91.4	148.7	263.6	x	x	51.0	0.0	132.4	127.6	97.1
	10月	104.2	104.2	94.2	74.5	102.1	133.5	191.4	x	x	45.9	0.0	128.0	124.7	100.4
	11月	104.2	104.2	97.3	95.2	118.7	165.4	249.7	x	x	44.4	0.0	108.8	127.0	99.0
	12月	107.6	107.6	95.6	91.5	129.6	176.4	292.0	x	x	49.0	0.0	147.4	130.0	101.8

石油・石炭製品工業	プラスチック製品工業	パルプ・紙・紙加工品工業	繊維工業	食料品工業	その他の工業	ゴム製品工業	家具工業	印刷業	木材・木製品工業	その他の製品工業	鉱業	公益事業	産業総合	（参考）電気機械関連工業	分類	
611.3	351.3	157.3	1011.4	574.4	327.4	99.6	26.7	0.0	153.0	48.1	4.3	0.0	10000.0	25.6	ウェイト	
125.3	94.3	74.2	116.3	93.1	80.8	105.0	0.0	—	70.7	107.8	114.0	—	111.0	43.9	元年	原指数
102.4	115.7	81.9	83.1	100.8	90.1	102.8	0.0	—	90.5	112.6	97.2	—	93.3	38.2	Ⅰ期	
123.4	124.9	80.3	78.6	96.8	94.3	103.1	0.0	—	88.0	148.3	105.2	—	100.5	44.5	Ⅱ期	
119.4	115.1	74.7	101.9	93.3	87.9	100.3	0.0	—	83.7	124.6	110.8	—	104.2	57.6	Ⅲ期	
125.3	94.3	74.2	116.3	93.1	80.8	105.0	0.0	—	70.7	107.8	114.0	—	111.0	43.9	Ⅳ期	
119.4	102.2	80.6	111.2	93.6	98.7	104.6	0.0	0.0	100.8	135.0	99.0	0.0	100.3	42.4	1月	
99.5	110.8	84.5	102.2	102.7	101.7	107.2	0.0	0.0	104.1	139.3	98.7	0.0	100.9	37.5	2月	
102.4	115.7	81.9	83.1	100.8	90.1	102.8	0.0	0.0	90.5	112.6	97.2	0.0	93.3	38.2	3月	
109.3	108.9	78.3	75.7	104.7	79.4	108.8	0.0	0.0	65.5	107.0	103.4	0.0	96.7	32.7	4月	
97.8	117.4	74.8	74.1	102.1	83.7	104.1	0.0	0.0	72.9	122.5	99.7	0.0	101.4	48.5	5月	
123.4	124.9	80.3	78.6	96.8	94.3	103.1	0.0	0.0	88.0	148.3	105.2	0.0	100.5	44.5	6月	
117.9	121.0	73.3	90.3	96.6	90.4	102.6	0.0	0.0	81.9	142.6	105.3	0.0	104.2	48.1	7月	
148.0	114.7	74.3	97.8	94.8	89.6	99.5	0.0	0.0	82.2	142.8	105.4	0.0	105.9	44.3	8月	
119.4	115.1	74.7	101.9	93.3	87.9	100.3	0.0	0.0	83.7	124.6	110.8	0.0	104.2	57.6	9月	
99.3	114.2	73.5	107.6	91.1	89.9	100.5	0.0	0.0	84.6	134.9	113.5	0.0	105.9	50.4	10月	
109.4	114.5	75.4	114.3	91.0	88.0	103.7	0.0	0.0	84.4	115.4	108.9	0.0	107.2	42.3	11月	
125.3	94.3	74.2	116.3	93.1	80.8	105.0	0.0	0.0	70.7	107.8	114.0	0.0	111.0	43.9	12月	
															元年	季節調整済指数
113.1	116.2	83.4	94.8	98.8	92.0	103.3	0.0	—	89.5	132.4	99.7	—	99.9	38.0	Ⅰ期	
121.5	118.9	76.8	95.2	92.6	89.4	102.6	0.0	—	81.8	130.5	102.1	—	104.2	47.6	Ⅱ期	
111.4	111.6	74.2	97.5	95.9	88.8	103.0	0.0	—	83.5	132.1	107.4	—	102.0	51.0	Ⅲ期	
125.2	106.1	75.6	96.0	97.5	82.3	103.4	0.0	—	72.9	108.6	115.7	—	107.6	49.0	Ⅳ期	
119.6	106.3	78.7	94.0	97.0	98.9	105.5	0.0	0.0	100.5	130.5	101.5	0.0	95.1	45.7	1月	
109.0	110.7	85.5	94.4	105.9	97.7	106.8	0.0	0.0	96.1	133.8	100.2	0.0	98.6	41.8	2月	
113.1	116.2	83.4	94.8	98.8	92.0	103.3	0.0	0.0	89.5	132.4	99.7	0.0	99.9	38.0	3月	
107.8	114.3	78.6	94.3	97.7	81.3	105.4	0.0	0.0	69.1	120.7	102.5	0.0	102.7	37.4	4月	
96.5	116.4	75.8	94.9	98.0	85.3	101.0	0.0	0.0	75.3	125.4	100.4	0.0	103.8	46.2	5月	
121.5	118.9	76.8	95.2	92.6	89.4	102.6	0.0	0.0	81.8	130.5	102.1	0.0	104.2	47.6	6月	
118.6	117.6	74.0	98.4	95.6	88.2	103.4	0.0	0.0	81.1	139.3	104.5	0.0	106.4	41.7	7月	
130.9	113.7	73.7	97.6	96.3	90.7	102.8	0.0	0.0	85.8	138.9	104.6	0.0	103.3	40.2	8月	
111.4	111.6	74.2	97.5	95.9	88.8	103.0	0.0	0.0	83.5	132.1	107.4	0.0	102.0	51.0	9月	
105.0	110.3	73.5	97.8	93.5	95.3	102.1	0.0	0.0	95.8	127.6	111.7	0.0	104.2	45.9	10月	
109.0	110.8	76.2	97.6	92.0	84.7	102.8	0.0	0.0	77.6	112.3	111.1	0.0	104.2	44.4	11月	
125.2	106.1	75.6	96.0	97.5	82.3	103.4	0.0	0.0	72.9	108.6	115.7	0.0	107.6	49.0	12月	

第４表　特殊分類生産指数（付加価値額ウェイト）

分類	鉱工業総合	最終需要財	投資財	資本財	建設財	消費財	消耐費財久	消非耐費財久	生産財	生産鉱工業用財	生産その他の財
ウェイト	10000	3733.9	1500.9	743.5	757.4	2233.0	366.9	1866.1	6266.1	5407.8	858.3
原指数 元年	101.4	106.3	97.1	92.2	101.9	112.4	103.5	114.2	98.6	99.9	90.8
Ⅰ期	101.8	104.4	93.9	86.4	101.2	111.6	96.7	114.5	100.3	100.6	99.0
Ⅱ期	101.3	106.8	100.0	100.9	99.1	111.3	108.3	111.9	98.0	99.9	86.3
Ⅲ期	102.5	108.8	98.6	94.1	102.9	115.8	102.6	118.4	98.8	100.0	90.9
Ⅳ期	100.2	105.0	96.0	87.3	104.6	111.0	106.5	111.9	97.3	99.0	86.8
1月	98.3	99.9	88.3	78.1	98.3	107.8	96.7	109.9	97.4	97.8	95.0
2月	100.1	101.6	94.7	87.5	101.8	106.3	84.4	110.6	99.2	99.8	95.8
3月	107.1	111.8	98.6	93.5	103.6	120.7	109.0	123.0	104.4	104.1	106.2
4月	103.6	103.3	99.9	102.9	97.0	105.6	100.8	106.5	103.7	106.3	87.6
5月	99.8	108.4	98.9	100.5	97.4	114.8	106.6	116.4	94.7	96.7	81.9
6月	100.4	108.6	101.1	99.3	102.9	113.6	117.6	112.8	95.6	96.6	89.5
7月	109.5	117.3	100.0	93.7	106.1	129.0	116.5	131.5	104.9	104.7	106.4
8月	95.1	98.5	89.9	83.8	95.8	104.4	73.6	110.4	93.1	94.1	86.7
9月	102.9	110.7	105.8	104.9	106.7	113.9	117.8	113.2	98.3	101.2	79.6
10月	98.8	102.1	91.7	79.8	103.3	109.2	99.7	111.0	96.9	99.5	80.2
11月	99.3	106.0	100.9	94.0	107.6	109.4	111.6	109.0	95.2	97.9	78.6
12月	102.4	106.8	95.5	88.0	102.8	114.4	108.2	115.6	99.8	99.5	101.7
季節調整済指数 元年											
Ⅰ期	103.1	108.2	95.6	90.2	101.3	117.4	83.5	124.7	100.2	101.9	90.8
Ⅱ期	103.4	109.8	106.5	108.6	103.7	111.0	126.7	108.7	100.1	101.2	90.8
Ⅲ期	101.8	107.1	99.1	94.8	102.8	113.7	109.2	114.7	98.2	99.1	92.9
Ⅳ期	98.5	101.6	91.2	81.4	100.8	109.1	101.0	110.7	96.8	98.1	89.4
1月	103.0	108.9	96.3	90.3	100.9	117.7	94.3	122.1	99.6	101.2	89.4
2月	103.8	108.9	98.5	95.7	101.7	118.0	69.1	130.0	100.7	102.5	91.7
3月	102.6	106.8	92.0	84.6	101.4	116.4	87.2	122.0	100.2	101.9	91.3
4月	104.3	106.7	108.9	110.1	104.3	104.3	119.8	102.7	103.2	105.4	90.3
5月	103.8	114.4	107.4	112.8	103.5	117.0	132.7	115.0	99.4	100.9	90.4
6月	102.2	108.3	103.2	103.0	103.4	111.6	127.5	108.5	97.6	97.2	91.6
7月	104.0	109.2	98.2	91.9	103.5	116.6	121.6	116.4	100.2	100.1	100.9
8月	100.5	105.8	98.5	94.6	101.9	111.1	99.7	113.3	97.3	98.2	92.0
9月	100.8	106.3	100.6	98.0	103.1	113.4	106.2	114.5	97.0	99.0	85.7
10月	97.5	101.9	91.4	80.8	101.6	109.3	94.3	112.1	96.0	97.6	87.2
11月	98.8	102.5	93.9	85.3	101.9	109.4	104.5	110.4	96.3	98.1	83.8
12月	99.3	100.3	88.4	78.2	99.0	108.5	104.3	109.6	98.1	98.6	97.3

第５表　特殊分類出荷指数

分類	鉱工業総合	最終需要財	投資財	資本財	建設財	消費財	消費財耐久	消費財非耐久	生産財	生産財鉱工業用	生産財その他の
ウェイト	10000	3195.2	1068.2	387.2	681.0	2127.0	699.1	1427.9	6804.8	5408.8	1396.0
原指数 元年	97.7	102.2	96.8	94.6	98.0	104.8	100.6	106.9	95.6	95.7	95.5
Ⅰ期	101.6	105.7	97.0	89.4	101.3	110.0	95.7	117.0	99.7	96.1	113.4
Ⅱ期	96.1	102.5	98.8	109.5	92.7	104.3	101.9	105.5	93.2	93.6	91.6
Ⅲ期	97.1	99.9	96.5	95.4	97.1	101.6	101.5	101.7	95.8	97.5	89.2
Ⅳ期	96.0	100.6	94.9	84.2	101.0	103.5	103.4	103.5	93.9	95.4	87.9
1月	99.5	101.6	93.0	84.4	97.9	105.9	93.4	112.1	98.5	94.9	112.3
2月	97.5	99.6	97.6	88.8	102.6	100.6	79.6	110.9	96.6	92.2	113.5
3月	107.7	115.8	100.4	94.9	103.5	123.5	114.1	128.1	103.9	101.1	114.5
4月	100.1	102.2	98.9	108.4	93.5	103.8	95.6	107.8	99.1	100.0	96.0
5月	96.1	103.8	99.8	114.4	91.5	105.8	98.4	109.4	92.5	91.2	97.7
6月	92.2	101.5	97.8	105.8	93.2	103.3	111.6	99.3	87.9	89.6	81.2
7月	103.3	107.1	97.7	92.3	100.8	111.7	107.6	113.8	101.6	102.8	97.0
8月	90.0	89.3	87.5	79.7	91.9	90.2	77.4	96.5	90.3	91.9	84.2
9月	98.0	103.3	104.3	114.2	98.7	102.8	119.4	94.7	95.6	97.9	86.5
10月	92.2	95.0	89.3	77.0	96.3	97.9	96.0	98.9	90.8	94.3	77.1
11月	94.8	103.1	100.5	89.0	107.0	104.4	113.4	100.0	90.9	94.8	75.9
12月	101.1	103.7	94.8	86.5	99.6	108.2	100.9	111.7	99.9	97.1	110.6
季節調整済指数 元年											
Ⅰ期	98.8	101.6	98.1	95.3	99.3	102.3	83.9	113.3	98.0	97.3	101.2
Ⅱ期	99.5	105.5	105.5	120.5	98.4	106.5	121.2	102.8	96.7	96.9	97.5
Ⅲ期	97.8	102.5	97.6	96.8	97.0	106.2	109.0	104.6	95.7	96.0	95.0
Ⅳ期	95.3	98.9	90.1	78.1	98.6	103.8	96.1	106.7	92.9	93.4	87.3
1月	100.0	104.1	101.2	99.5	99.9	106.4	100.0	116.4	98.2	98.1	100.2
2月	98.1	100.0	100.8	101.8	100.5	97.6	64.2	112.1	97.9	96.7	102.8
3月	98.2	100.6	92.2	84.5	97.4	103.0	87.6	111.3	97.8	97.1	100.7
4月	101.5	105.8	107.7	116.1	101.9	105.9	113.3	104.4	99.7	100.2	99.8
5月	99.8	108.2	107.6	136.7	96.7	109.7	127.7	105.4	97.0	96.5	100.2
6月	97.3	102.5	101.3	108.6	96.5	104.0	122.5	98.6	93.5	94.1	92.4
7月	100.2	105.9	96.7	92.3	97.3	112.6	119.2	108.3	97.7	97.6	98.5
8月	96.1	99.2	95.6	93.4	96.1	101.5	101.4	102.6	94.7	95.2	93.9
9月	97.1	102.5	100.6	104.6	97.7	104.4	106.3	102.9	94.7	95.2	92.5
10月	94.1	98.5	90.3	79.5	95.7	102.9	94.3	107.1	90.4	92.0	85.3
11月	96.0	102.2	93.5	81.5	103.6	107.8	104.2	106.8	92.5	93.8	76.3
12月	95.8	96.1	86.6	73.4	96.5	100.6	89.8	106.1	95.8	94.4	100.4

第６表　特殊分類在庫指数

分類	鉱工業総合	最終需要財	投資財	資本財	建設財	消費財	消耐費財久	消非耐費財久	生産財	生産鉱工業用財	生産その他の財
ウェイト	10000	3018.7	982.8	274.5	708.3	2035.9	728.1	1307.8	6981.3	6258.6	722.7
原指数 元年	111.0	114.0	84.7	86.4	84.0	128.1	153.7	113.8	109.7	107.7	126.7
Ⅰ期	93.3	76.8	70.1	43.1	80.5	80.1	67.5	87.1	100.4	102.4	82.6
Ⅱ期	100.5	95.4	85.4	67.5	92.4	100.2	129.2	84.0	102.7	105.1	82.5
Ⅲ期	104.2	101.7	82.7	72.9	86.5	110.8	130.5	99.9	105.3	104.8	109.0
Ⅳ期	111.0	114.0	84.7	86.4	84.0	128.1	153.7	113.8	109.7	107.7	126.7
1月	100.3	94.7	83.1	72.1	87.4	100.3	90.0	106.0	102.8	102.3	106.9
2月	100.9	96.4	86.1	82.8	87.4	101.4	98.8	102.8	102.9	104.9	85.2
3月	93.3	76.8	70.1	43.1	80.5	80.1	67.5	87.1	100.4	102.4	82.6
4月	96.7	81.2	79.6	68.0	84.1	82.0	80.2	82.9	103.4	105.7	83.3
5月	101.4	86.8	77.1	66.3	81.3	91.4	112.9	79.5	107.7	112.3	68.2
6月	100.5	95.4	85.4	67.5	92.4	100.2	129.2	84.0	102.7	105.1	82.5
7月	104.2	105.9	86.2	78.8	89.0	115.4	160.6	90.2	103.4	103.2	105.7
8月	105.9	103.5	84.0	79.5	85.8	112.8	141.6	96.9	107.0	104.4	129.3
9月	104.2	101.7	82.7	72.9	86.5	110.8	130.5	99.9	105.3	104.8	109.0
10月	105.9	106.1	87.8	80.3	90.7	114.9	140.8	100.5	105.9	105.8	106.2
11月	107.2	108.2	95.4	110.6	89.6	114.4	128.6	106.5	106.7	106.2	111.6
12月	111.0	114.0	84.7	86.4	84.0	128.1	153.7	113.8	109.7	107.7	126.7
季節調整済指数 元年											
Ⅰ期	99.9	89.1	78.6	48.9	87.8	95.3	92.6	95.4	104.5	104.6	99.7
Ⅱ期	104.2	101.5	84.5	70.8	89.3	110.8	141.0	94.8	105.1	106.4	96.4
Ⅲ期	102.0	101.0	83.3	71.1	86.3	109.7	130.2	97.9	103.5	104.4	95.0
Ⅳ期	107.6	103.9	83.9	87.2	82.3	114.0	144.6	100.0	109.2	109.1	108.0
1月	95.1	87.4	81.1	67.3	86.2	90.1	81.6	94.9	98.8	98.2	101.7
2月	98.6	92.5	82.1	80.4	86.1	97.0	98.1	96.7	101.1	101.6	97.4
3月	99.9	89.1	78.6	48.9	87.8	95.3	92.6	95.4	104.5	104.6	99.7
4月	102.7	93.1	83.0	72.5	87.3	98.4	108.1	94.0	106.8	107.3	97.1
5月	103.8	96.8	80.5	68.0	85.1	104.7	125.7	90.2	108.3	110.5	88.5
6月	104.2	101.5	84.5	70.8	89.3	110.8	141.0	94.8	105.1	106.4	96.4
7月	106.4	106.0	86.2	75.4	89.8	116.3	144.0	97.3	106.0	106.0	107.8
8月	103.3	102.3	85.1	77.5	86.9	110.4	129.0	98.7	103.8	103.1	110.8
9月	102.0	101.0	83.3	71.1	86.3	109.7	130.2	97.9	103.5	104.4	95.0
10月	104.2	100.7	85.9	81.3	88.3	106.9	125.7	94.5	104.5	106.0	92.0
11月	104.2	95.7	86.7	103.0	83.3	98.7	108.4	94.5	106.9	108.2	97.3
12月	107.6	103.9	83.9	87.2	82.3	114.0	144.6	100.0	109.2	109.1	108.0

第７表　特掲業種分類指数

		生産						出荷						在庫					
	分類	農業用機械	工作機械	自動車工業	造船業	化学工業（医薬品を除く）	合成繊維	農業用機械	工作機械	自動車工業	造船業	化学工業（医薬品を除く）	合成繊維	農業用機械	工作機械	自動車工業	造船業	化学工業（医薬品を除く）	合成繊維
	ウェイト	116.7	176.4	757.0	351.8	1103.1	68.8	117.9	98.0	1073.5	—	1448.3	59.7	7.6	112.3	698.1	-	3232.9	153.0
原指数	元年	117.7	111.6	108.8	117.2	88.2	87.3	121.1	111.6	105.0	—	90.1	87.1	77.5	145.0	158.0	—	104.5	68.8
	Ⅰ期	114.2	121.7	104.5	110.1	94.7	97.4	115.1	121.7	101.0	—	96.8	92.5	72.2	86.0	68.4	—	106.1	89.9
	Ⅱ期	138.2	107.4	113.1	119.5	76.9	95.0	139.0	107.3	107.2	—	80.7	93.9	66.7	112.4	132.5	—	92.7	91.4
	Ⅲ期	127.2	115.1	108.4	118.4	94.5	89.7	130.9	115.0	105.4	—	93.2	83.7	80.3	126.1	133.3	—	100.2	101.7
	Ⅳ期	91.0	102.4	109.2	120.7	86.8	67.1	99.4	102.4	106.2	—	89.7	78.4	77.5	145.0	158.0	—	104.5	68.8
	1月	108.7	100.6	98.8	94.4	100.8	88.4	111.6	100.6	96.1	—	103.6	78.1	58.2	110.1	91.6	—	108.6	88.3
	2月	116.9	121.8	102.7	120.2	88.4	101.1	112.5	121.8	93.1	—	89.7	95.1	61.3	114.9	101.0	—	106.3	91.1
	3月	117.1	142.7	112.0	115.8	94.9	102.8	121.3	142.7	113.7	—	97.2	104.2	72.2	86.0	68.4	—	106.1	89.9
	4月	140.9	120.2	110.9	130.1	95.5	104.6	144.3	120.1	104.2	—	104.0	89.4	69.9	105.4	81.9	—	103.7	98.0
	5月	139.0	98.1	106.0	102.3	78.4	92.3	138.5	98.1	100.6	—	79.8	88.8	71.2	106.8	115.3	—	103.1	100.1
	6月	134.8	103.8	122.4	126.0	56.8	88.2	134.1	103.8	116.9	—	58.3	103.4	66.7	112.4	132.5	—	92.7	91.4
	7月	140.6	110.1	119.7	126.2	99.4	99.9	144.8	110.1	113.0	—	93.0	84.9	77.5	131.9	165.1	—	94.0	99.9
	8月	114.5	92.3	82.9	100.2	100.7	87.8	116.6	92.3	81.7	—	96.0	73.7	82.4	123.5	145.4	—	99.9	108.1
	9月	126.4	142.8	122.5	128.9	83.4	81.4	131.2	142.7	121.6	—	90.6	92.4	80.3	126.1	133.3	—	100.2	101.7
	10月	89.7	98.9	105.4	112.0	83.9	61.0	98.1	98.9	101.0	—	88.2	79.3	128.9	132.8	144.1	—	101.4	90.5
	11月	89.0	110.8	112.1	123.3	79.9	86.9	99.7	110.8	113.0	—	88.0	80.0	99.2	144.3	132.0	—	99.2	93.7
	12月	94.3	97.5	110.0	126.8	96.7	53.5	100.4	97.5	104.7	—	93.0	75.8	77.5	145.0	158.0	—	104.5	68.8
季節調整済指数	元年																		
	Ⅰ期	126.6	112.5	96.3	113.7	92.8	94.3	127.8	112.5	91.6	—	94.4	88.0	71.7	104.9	95.3	—	105.2	94.4
	Ⅱ期	123.1	131.0	125.5	114.9	83.4	90.8	126.1	131.0	121.3	—	85.1	91.0	68.9	115.4	145.1	—	100.8	93.8
	Ⅲ期	118.7	112.2	113.0	118.8	89.9	86.8	121.6	112.0	111.3	—	95.2	86.4	84.1	121.5	132.4	—	97.1	94.9
	Ⅳ期	101.5	99.3	103.9	117.5	87.2	75.1	109.9	99.3	100.1	—	86.3	83.8	81.3	141.6	147.4	—	101.8	74.4
	1月	131.6	106.0	104.0	111.9	92.2	92.2	133.0	106.0	103.3	—	96.2	85.2	65.8	103.5	82.2	—	102.5	91.9
	2月	130.8	124.7	88.9	114.6	91.6	97.7	128.9	124.7	78.6	—	92.2	92.1	68.4	115.5	99.1	—	102.8	92.6
	3月	117.3	106.8	95.9	114.6	94.7	93.0	121.6	106.9	92.8	—	94.9	86.8	71.7	104.9	95.3	—	105.2	94.4
	4月	122.3	157.2	119.7	113.9	96.6	94.4	127.3	157.1	115.9	—	99.8	89.0	67.8	114.3	113.3	—	106.5	97.1
	5月	126.8	119.8	133.8	112.7	87.1	90.2	129.8	119.9	127.0	—	89.0	89.9	63.3	110.9	132.5	—	105.0	97.9
	6月	120.3	115.9	123.0	118.2	66.5	87.7	121.1	116.0	121.1	—	66.6	94.0	68.9	115.4	145.1	—	100.8	93.8
	7月	124.1	110.9	119.8	120.0	92.7	88.6	128.8	111.0	118.4	—	95.0	85.8	74.6	122.6	148.5	—	99.9	94.8
	8月	110.6	104.0	107.6	116.4	93.3	86.5	112.7	104.1	105.8	—	99.4	82.2	78.1	118.8	132.8	—	99.2	96.0
	9月	121.4	121.8	111.5	119.9	83.8	85.2	123.2	121.0	109.8	—	91.3	91.1	84.1	121.5	132.4	—	97.1	94.9
	10月	98.3	102.6	100.1	107.6	86.1	80.7	106.7	102.6	98.1	—	84.6	86.2	123.2	130.1	128.0	—	100.4	94.5
	11月	102.1	102.3	105.5	119.1	84.6	86.8	113.0	102.4	105.5	—	85.9	83.6	95.8	135.4	108.8	—	99.0	97.4
	12月	104.0	92.9	106.1	125.9	91.0	57.9	110.1	92.9	96.6	—	88.3	81.7	81.3	141.6	147.4	—	101.8	74.4