



# 林 声

2016

5 月号



## 【ホテルサンライズ（真庭市）】

平成28年4月、CLTをふんだんに使用して建てられたホテルサンライズ別館（真庭市）がオープンしました。CLTはコンクリートに替わる新たな建築資材として注目されており、県内の豊富な森林資源の活用につながることを期待されています。

## 目 次

CLT 関連施設等の紹介 .....	2	事務局からのお知らせ .....	14
平成 28 年度主要事業の紹介 .....	3～6		
平成 28 年度研修事業の紹介 .....	7		
平成 28 年度研究課題の紹介 .....	8		
岡山県新規採用職員（林業職）自己紹介 .....	9		
技能講習会・イベント情報・			
狩猟免許試験 .....	10～11		
林産物市況 .....	12		

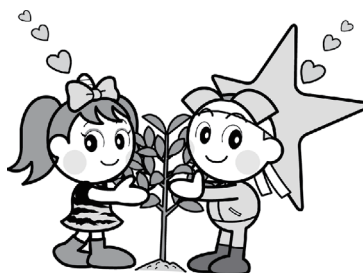

岡山県マスコット  
(ももっち・うらっち)

CLT関連施設等の紹介  
(CLTで林業の成長産業化)

【量産工場の稼働】

岡山県真庭市の真庭産業団地に、平成27年7月から建設が進められていた銘建工業(株)のCLT(直交集成板)工場が完成し、4月から稼働を始めました。

この施設は、全国初の量産工場  
で最大で3m×12m(約22畳分)  
のCLTを作ることが可能になり  
ます。

平成30年度以降は年間3万立方  
メートルを生産する計画となっています。

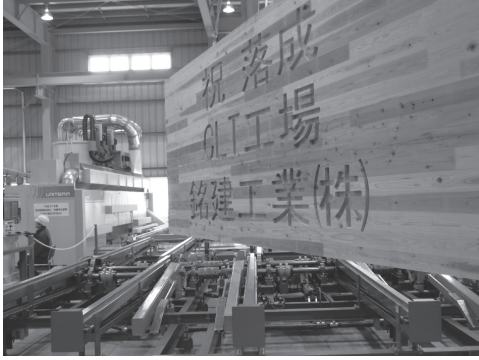

銘建工業(株)CLT

【CLTは何?】

CLT (Cross Laminated Timber)

は集成材の一種で、厚みのあるラ  
ミナ(挽き板)を使用して直交積  
層された木質建材です。ラミナを  
幅方向にたくさん並べて大きな面  
をつくり、接着剤を塗って、その  
上にラミナを直交させて積層しま  
す。

CLTの大きな特徴は、立てれ  
ば柱と壁、寝かせれば床と梁の役  
目を果たし、非常にシンプルに建  
物を建てられることです。

【CLTを使用した建築物】

県内には既にCLTを使用した  
建築物として、真庭市営住宅、真  
庭木材事業協同組合の共同住宅、  
(有)サンライズの宿泊施設、エス・  
バイ・エル・カバヤ(株)の住宅展示



エス・バイ・エル・カバヤ  
住宅展示場宅(倉敷市)

場などがあります。

【CLTを巡る動き】

今年4月、建築基準法に基づく  
告示が公布・施行され、告示に基  
づく構造計算等を行うことで、こ  
れまでのように大臣認定を個別に  
受けることなく建築確認による建  
築が可能となり、準耐火構造にて  
建築が可能となり、防火被覆無しでC  
LT等を用いることができるよう  
になりました。

また、東京五輪に向けて準備が  
進められていますが、新国立競技  
場をはじめ、有明アリーナや海の  
森水上競技場といった関連施設の  
整備で、国際基準に合致した森林  
認証制度に基づくCLTなどの認  
証材の採用が見込まれています。

【CLTの普及促進に向けて】

こうした中、岡山県では、豊富  
な森林資源が循環利用され、林業  
が成長産業化するよう、建築物で  
の新たな利用が期待されるCLT  
の普及や利用促進に取り組んでい  
ます。

○普及促進

設計や建築の技術者を対象とし

たセミナーの開催やCLTを利用  
した県施設の木質化・木製品の導  
入を行います。



岡山空港に設置したCLTベンチ

○利用促進

公共施設や不特定多数の集客が  
見込まれる施設等において、CL  
Tを利用した建築物の木造化・設  
計を支援します。

○ラミナ安定供給体制整備

関係団体と連携し、原料となる  
ラミナの安定供給の体制づくりを  
行い、東京五輪でのCLT需要を  
視野に、森林認証の取得促進と認  
証ラミナのストックを支援し、供  
給体制を整備していきます。

(林政課林業木材班)

◆平成28年度森林・林業主要事業について◆

平成28年度の森林・林業主要事業をご紹介します。

「晴れの国おかやま活き生きプラン」の重要戦略である「地域を支える産業の振興」、「安心で豊かさが実感できる地域の創造」への取組による「活き生き岡山」の実現と「21おかやま森林・林業ビジョン」の目標達成を目指して次の主要事業に取り組んでまいります。

## 1 主要事業の概要

### ●おかやまの木で家づくり支援事業

【担当課：林政課林業木材班】



木材需要の大半を占める住宅建築において、木造住宅の普及を促進し、品質の安定した県産乾燥材の積極的な利用を推進するため、県産乾燥材を一定量以上使用した住宅を新築する方へ助成します。

1 助成額 1件当たり 20万円

2 主な採択条件

- ① 県内に自ら居住するための新築一戸建て木造の個人住宅（建売住宅も含む）で、主要構造部材に8㎡以上の県産乾燥材を使用し、その使用量が木材使用量全体の50%以上を占める住宅
- ② 住宅の規模は、延床面積80㎡以上のもの 等

### ●公共空間県産材利用促進事業

【担当課：林政課林業木材班】



公共施設や学校、社会福祉施設等の公共建築物や観光地、商店街など多数の集客が見込まれる公共的な空間において、県産材を使用した床・壁の内外装や県産材製机・椅子等の木製用具、案内板やベンチ等を整備する場合に必要な経費の一部を助成します。

1 事業主体 市町村及び公共建築物等を整備する者

2 補助率 1/2以内（上限2,000千円／事業主体）

### ●CLT利用促進支援事業

【担当課：林政課林業木材班】



公共施設や不特定多数の集客が見込まれる施設等において、CLTを利用した建築物の木造化・木質化及び案内板やベンチ等の木製品を導入する場合に必要な経費やCLTを構造体として利用した建築物の設計に必要な経費の一部を助成します。

〔CLT利用施設等支援〕

1 事業主体 市町村及び公共建築物等を整備する者

2 補助率 補助対象経費の1/2以内（木製品の導入については、上限1,000千円）

〔CLT利用建築物設計支援〕

1 事業主体 市町村、公共建築物等を整備する者

2 補助率 補助対象経費の1/2以内（上限3,500千円／施設）



## ●おかやまの森林・林業を支える担い手対策事業

【担当課：林政課普及指導班】

人工林の豊富な森林資源を活用して林業のサイクルを循環させ、森林を適正に管理するためには、優れた担い手が必要不可欠であることから、市町村等と連携した担い手対策への支援等により担い手の確保・育成を図ります。

### 〔晴れの国おかやまの林業就業促進事業〕

- 1 事業主体 県、(公財)岡山県林業振興基金
- 2 事業内容
  - (1) 若年層を視聴対象者とした林業就業PR用映像資料の作成等
  - (2) Iターン等の就業希望者への働きかけ（就業ガイダンス、広報媒体を通じた情報発信等）（補助率：定額）



### 〔林業インターンシップ促進事業〕

- 1 事業主体 県
- 2 事業内容 林業関係学科の高校生等を対象にした林業技術に関する学習機会の提供

### 〔地域林業の担い手サポート事業〕

- 1 事業主体 市町村
- 2 事業内容 市町村が協議会を設置し、雇用・定住促進対策等の一環として行われる担い手の総合的な取組（補助率：定額。ただし1市町村当たり200万円上限）

### 〔林業担い手育成総合対策事業〕

- 1 事業主体 (公財)岡山県林業振興基金
- 2 事業内容
  - (1) ニューフォレスター育成支援（職場内研修）  
認定事業体等の新規就業者への職場内研修への支援（補助率等：1人当たり月額3万円）
  - (2) ニューフォレスター育成支援（技術習得支援）  
認定事業体等の現場作業員が、各種技能講習を受講する経費への支援（補助率等：定額）
  - (3) 安全装備等の導入支援  
チェーンソー作業用防護衣、防音ヘルメット等の導入支援（補助率：1/2以内）
  - (4) 林業退職金共済制度への支援  
林退共の掛金の一部助成（補助率：1/8以内）
  - (5) 林業事業体の経営改善
    - ・森林施業プランナーの育成支援（補助率：定額 ただし1事業体当たり40万円上限）
    - ・認定事業体が経営改善を図るための経費支援（補助率：定額 ただし1事業体当たり120万円上限）



### 〔森林作業道作設オペレーター育成総合対策事業〕

- 1 事業主体 県
- 2 事業内容 森林作業道作設を推進するオペレーター等の育成研修



### 〔林業労働安全衛生推進事業〕

- 1 事業主体 林業・木材製造業労働災害防止協会岡山県支部
- 2 事業内容 災害防止のための巡回指導、労働安全衛生推進会議の開催等への支援。（補助率等：定額）

## ●森林認証・認証材普及促進事業

【担当課：林政課森林企画班】

国際的な木材取引においては、森林認証材が標準となりつつあり、東京オリンピック・パラリンピック競技大会の選手村や競技施設の整備等においても、国際基準に合致した森林認証制度に基づく認証材が採用される見込みです。

このため、森林認証制度の普及を図るとともに、認証の取得に対して支援することにより、森林認証材の供給体制を構築し、県内外のCLT建築物等への活用を通じて、認証製品の販路拡大と県産材の需要拡大を図ります。

〔森林認証の仕組み〕

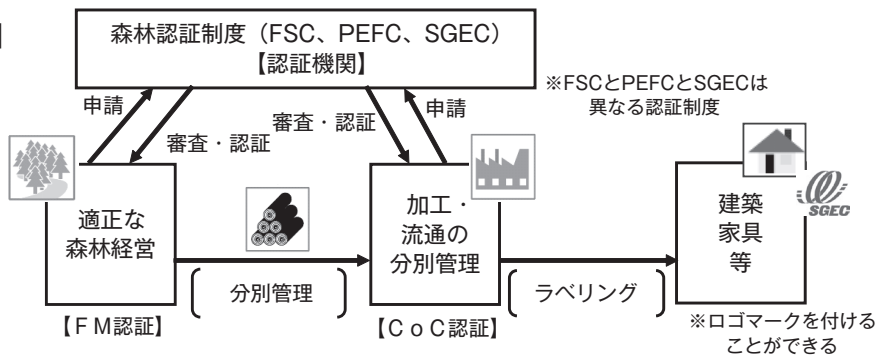

〔FM（森林管理）認証取得促進事業〕

- 1 事業主体 岡山県内に所在する森林の所有者及び管理者で、FM認証を取得する者及びFM認証を継続する者
- 2 事業内容 認証機関に支払う審査費用に対する支援（補助率1/2以内、ただし上限75万円）

〔CoC（加工流通過程の管理）認証取得促進事業〕

- 1 事業主体 岡山県内に所在する木材生産事業者、流通事業者及び製材・加工事業者で、県内の認証森林から生産された原木を加工・流通させるため、CoC認証を取得する者及びCoC認証を継続する者
- 2 事業内容 認証機関に支払う審査費用に対する支援（補助率1/3以内、ただし上限10万円）

## ●快適森林環境創出事業

【担当課：林政課森林保全班】



荒廃した里山林等を人が心地よい姿へ整備するとともに、松くい虫やナラ枯れの被害林等において被害木等を伐採し健全な姿に再生することにより、安全で快適な森林環境を創出し、併せて森林の持つ公益的な機能の回復を図ります。

〔里山林等再生事業〕

- 1 事業主体 市町村、森林組合
- 2 事業内容 不用木や竹林の伐倒・整理、緩衝帯の整備、ベンチ等の設置等（補助率：定額）

〔松くい虫被害林再生（被害松林危険木伐倒）〕

- 1 事業主体 市町村
- 2 事業内容 道路沿線等の倒木の危険性がある松くい虫被害木の伐倒・整理（補助率：1/2以内）

〔松くい虫被害林再生（被害跡地更新）〕

- 1 事業主体 (1) 市町村  
(2) 森林組合
- 2 事業内容 (1) 当年度被害木等の伐倒・整理、薬剤処理（補助率：1/2以内）  
(2) 過年度被害木及び不用木等の伐倒・整理（定額）

〔ナラ枯れ被害林再生（広葉樹利用促進）〕

- 1 事業主体 (1) 森林組合、木材生産業者等  
(2) しいたけ生産者等
- 2 事業内容 (1) ナラ枯れ被害の拡大を防止するために伐採された、しいたけ原木の運搬（定額）  
(2) ナラ枯れ被害の拡大を防止するために伐採された、しいたけ原木の倒木接種（定額）

〔ナラ枯れ被害林再生（広葉樹保全再生）〕

- 1 事業主体 (1)(2) 市町村
- 2 事業内容 (1) 重要なナラ林等を保全するための樹幹注入（補助率：3/4以内）  
(2) 被害木等の伐倒・整理、薬剤処理（補助率：3/4以内）

●造林事業

【担当課：治山課造林班】



森林の有する水源涵養<sup>かん</sup>、地球温暖化防止などの公益的機能を持続的に発揮させるため、間伐を中心とした適切な森林整備を継続的に実施するとともに、小面積皆伐による少花粉スギ等への植替えを促進し、齢級構成の平準化を図るなど、健全で多様な森づくりを推進します。

特に間伐については、平成25年度から第8期間伐計画「おかやまの森づくり間伐推進5カ年計画」に基づき年間5,400haを計画しており、引き続き、造林補助事業や県民税事業等を活用し計画的な事業推進を図ります。

- ①造林事業【国庫】
- ②おかやま元気な森づくり推進事業【おかやま森づくり県民税】
- ③少花粉スギ等普及促進事業【おかやま森づくり県民税】

スギ・ヒノキ人工林の齢級構成

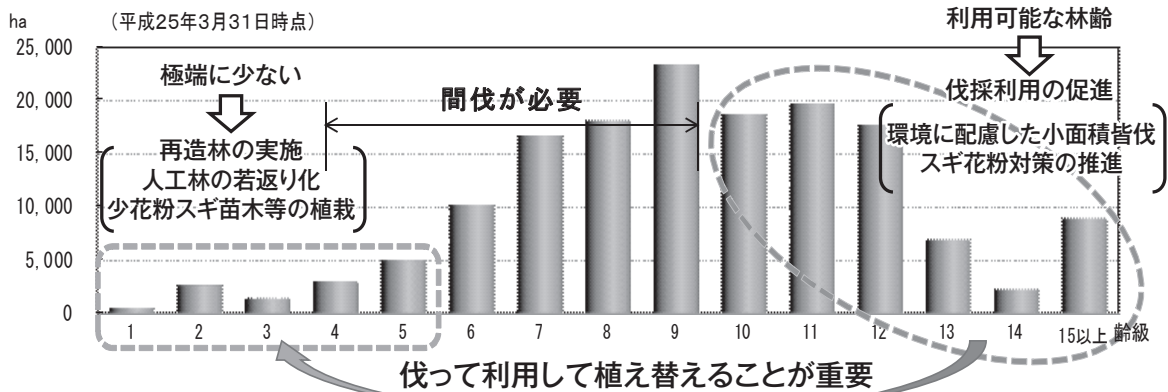

●治山事業

【担当課：治山課治山班】



山地災害から県土を保全し、森林の公益的機能の維持・向上や、良好な生活環境の保全・形成を図るため、治山施設の設置による防災対策や荒廃森林の整備を計画的に実施します。

事業名	平成28年度計画
治山事業（国庫補助分）	48箇所
森林維持管理事業	11箇所

●林道事業

【担当課：治山課林道班】



林業経営の合理化や、間伐など森林整備の促進、山村地域の振興を図るうえで基幹的な施設となる林道の開設・改良・舗装を計画的に推進します。

路線数	総延長	林道密度
1,398路線	2,122 km	4.8 m/ha



平成28年度研修事業の  
ご紹介

岡山県農林水産総合センター（普及連携部普及推進課林業普及推進班）では、昨年度、高校生へのインターンシップ研修や森林作業道を作設するオペレーター、森林組合等の新規就業者のほか県の林業普及指導員等を対象とした研修を80日開催し、延べ700名を超える参加をいただきました。

28年度についても、同程度の研修を計画しており、今回は、その中で、おかやまの森林・林業を支える担い手対策に関わる研修を中心に、その概要をご紹介します。

一 高性能林業機械現地研修

林業への就業促進を図るためのインターンシップとして、県立勝間田高校など林業関係学科の高校生を中心に、チェーンソーによる伐倒からハーベスタ等の高性能林業機械操作などの林業に関する体験学習を行います。

これまで、参加者からは、「貴重な体験ができた。就職を考える上で参考になる。」などの意見が聞かれています。



勝間田高校2年生の研修

二 緑の雇用現場技能者育成研修

現場技能者の育成を図るため、（公財）岡山県林業振興基金から講師依頼を受けて実施するもので、新規就業後一〜三年の方を対象に各レベルに応じた研修を行い、林



緑の雇用現場技能者育成研修

業に必要な専門的知識・技術の習得を目指します。

三 森林作業道作設オペレーター育成研修（基礎・指導者育成）

丈夫で繰り返し使用可能な森林作業道づくりに取り組もうとしている林業事業者等の方を対象に、道づくりに必要な知識や施工技術を習得していただきます。

基礎研修では、路線計画、踏査選点、支障木の伐倒・処理、基礎土工を、また、応用研修では、応用土工として曲線設定、構造物施工と出来高管理などを学びます。

これに加えて、指導的立場の人材を育成するための指導者育成研修では、より高度な作設技術の習得はもとより、指導方法など人材



森林作業道作設オペレーター育成研修

育成能力の向上にも力を入れています。

四 林業普及指導員等研修

県の林業普及指導員や市町村職員などが、本県の森林・林業行政を推進するうえで必要となる資質の向上を目指します。

内容は多岐にわたっており、専門分野別研修は、森林経営、施業技術、林産の3分野で計14講座を用意しています。このほかにも、課題研究として森林・環境教育プログラム作成について、ワーキンググループで取り組むこととしています。

詳しい内容については、県庁林政課または県森林研究所までお問い合わせください。  
（普及推進課 林業普及推進班）



林業普及指導員新任者研修

## 森林研究所だより（平成28年度の主な研究課題）

森林研究所では、活力ある本県林業・木材産業の実現を目指すため、長期的な展望に立った試験研究を行っています。研究課題については、森林・林業・木材関係者などから広く公募するなど、地域の要請に沿った実用的な試験研究に取り組んでいます。

### 主な試験研究課題一覧

区 分	課 題 名	年 度
育 林 育 種	コンテナ苗を用いた低コスト造林技術の確立 (532 千円)	27 ~ 29
森 林 保 護	シカによる森林被害対策に関する研究 (966 千円)	26 ~ 28
特 用 林 産	倒木接種によるきのご栽培の実用化 (420 千円)	26 ~ 28
	◎新 マツタケの省力栽培技術の開発 (482 千円)	28 ~ 30
	◎新 岡山甘栗の栽培技術の確立 (420 千円)	28 ~ 30
経 営 機 械	◎新 軽架線集材による搬出に関する研究 (574 千円)	28 ~ 30
	◎新 森林作業道の路体強度に関する研究 (630 千円)	28 ~ 30
計	林業研究室 7 課題 (4,024 千円)	
材質特性の解明	岡山県内で開発されている新しい木質材料の性能試験 (646 千円)	26 ~ 28
加 工 技 術 の 開 発・改 良	岡山県産材の難燃化技術の開発・改良 (875 千円)	26 ~ 28
	内装用木材の含水率管理技術の開発 (861 千円)	24 ~ 28
	◎新 木質バイオマス燃料の乾燥状態の向上に関する研究 (1,075 千円)	28 ~ 30
	伐採木材の高度利用技術の開発 (758 千円)	25 ~ 29
計	木材加工研究室 5 課題 (4,215 千円)	
合 計	12 課題 (8,239 千円)	

◎主な試験研究の概要  
**【シカによる森林被害対策に関する研究】**  
 シカによる農林業被害は、県東部に限られていましたが、近年、生息範囲が県西部へ拡大し、現在では県下全域で生息が確認されています。このため、シカの生息状況、被害の実態、周辺の植生等を調査し、県内におけるシカの森林被害の状況を明らかにするとともに、効果的な防除対策を検討します。



ヒノキ人工林における剥皮被害

**【マツタケの省力栽培技術の開発】**  
 マツタケ生産者の高齢化が進む中、従来のマツタケ発生環境整備は重労働で実施が困難になっていることから、省力的な生産方法が望まれています。そこで機械

の導入が可能なミニ・アカマツ林を育成し、機械化による施業の省力化を図り、高価な特用林産物であるマツタケの生産を目指します。

**【岡山県産材の難燃化技術の開発・改良】**

県産材の需要拡大を図るためには、今後、公共建築分野での需要が見込まれる内装材について、難燃化技術の開発・改良が必要不可欠です。このため、防火性能が高い薬剤の検討を行うとともに、これらの薬剤の木材への注入性について研究を行い、岡山県産材による木質防火材料の開発を目指します。



真空加圧含浸装置

(森林研究所)



特集

『林務の職場』  
平成28年度  
岡山県新規採用職員

平成28年度に岡山県職員（林業職）に新規採用された3人の職員を紹介します。



農林水産部林政課  
森林企画班  
なかの ゆきき  
中野 有紀

はじめまして、農林水産部林政課に配属となりました中野有紀と申します。どうぞ、よろしくお願いたします。

○経歴と就職のきっかけ

平成6年に広島市で生まれ、その後は、山口、島根、鳥取で幼少期を過ごしてきました。愛媛大学農学部・森林資源学コースで4年間学びました。

就職するきっかけとなったのは、岡山県職員（林業職）の仕事説明会に参加したことでした。説明会で岡山の林業をめぐる状況や岡山での生活に興味を持ち、岡山県職員を志望しました。

○担当業務

森林・林業に関する統計資料の作成や、地域森林計画編成の現地調査が主な担当業務になりますが、入庁後この1ヶ月は、GISを使用した森林計画図の修正や森林GIS再構築に関する業務を中心に携わっています。

○今後の抱負など

県外出身ですので、まずは岡山の地理や歴史、文化を知っていきたいと思います、晴れの国おかやま検定を受検しようと考えています。



美作県民局  
森林企画課造林班  
ほりきり こうき  
堀切 宏紀

はじめまして、美作県民局森林企画課に配属採用になりました堀切宏紀と申します。よろしくお願いたします。

○経歴と就職のきっかけ

岡山市の出身で、19歳からは浪人・大学生活・民間企業就職のため、東京・香川・京都・大阪と様々な場所で生活しており、知らない土

地に行くことにあまり抵抗がなく行った先々で楽しみを見つけました。

2年間、住宅建材メーカーに勤務しましたが、地元岡山への帰巢本能と貢献意欲が高まったため、転職を決断しました！

○担当業務

鏡野町を中心に造林及び間伐事業を担当しています。

10代の頃から花粉症を発症しており、少花粉スギ・減花粉ヒノキの再造林へ特に熱い思いを持っています。

○今後の抱負など

好奇心が旺盛なので、仕事を通して様々な経験をし、幅広い視野・スキルを身につけて成長していきたいと思っていますので、よろしくお願いたします。



美作県民局  
勝英地域森林課  
いしぐろ まなみ  
石黒 愛実

はじめまして、美作県民局勝英地域森林課に配属となりました石

黒愛実と申します。どうぞ、よろしくお願いたします。

○担当業務

私は主に、森林計画制度や造林事業、県民参加の森づくり事業などを担当します。

○経歴や就職のきっかけ

幼い頃から森林が好きで、森林科学専攻の大学に進みました。

そんな私が、岡山県の林業職を目指したきっかけは就職活動のときでした。ある林業会社の社長が「大学で森林と林業を学んだのだから、私たちを指導する立場を目指して、林業に携わる人を手助してみたら？」といわれたことです。

○今後の抱負など

森林で繋がった出会いに感謝し、またこれから岡山の森林に関わる皆さんとお会い出来ることを楽しみにしています。皆さんが生き活きと、森林が生き活きとなるよう全力で取り組みたいと思います。これから、どうぞよろしくお願致します。

## 技能講習会の開催(6~8月)

※詳細は申込先にお問い合わせください。

名 称	会 場	日 程	申込・問合せ先
小型移動式クレーン運転	津 山	6月8, 9日	(社) 岡山県労働基準協会 TEL (086) 225-3571
	岡 山	7月21, 22日	
玉掛け	津 山	6月1, 2日	
	岡 山	6月9, 10日・7月9, 10日	
		7月14, 15日・8月8, 9日	
	玉 野	6月20, 21日	
	和 気	7月7, 8日	
刈払機作業従事者	新 見	6月3日	
	岡 山	7月8日	
	津 山	7月15日	
伐木	津 山	6月29, 30日	
移動式クレーン運転士		7月14日	中国四国安全衛生技術センター
林業架線作業主任者		6月7日	TEL (084) 954-4661
はい作業主任者	岡 山	8月3, 4日	陸上貨物運送事業労働災害防止協会 岡山県支部 TEL (086) 234-1332

## 森林・林業関係イベント参加募集

開催日時	場 所	行事名称・内容	問合せ・申込先等
6. 26 (日) 10時~14時	岡山大学津島キャンパス 一般教育棟3・4階	おかやま狩猟フォーラム ・トークイベント ・狩猟の魅力、狩猟のはてな、 なんでも相談会 ・狩猟免許個別相談会 ・展示等	岡山県農林水産部 農村振興課鳥獣害対策室 TEL (086) 226-7439

日本植生は環境緑化技術を創造し、地球環境の保全に貢献します。

間伐材利用植生基材マット	間伐材利用植生マット	間伐材利用生分解型植生マット	間伐材利用生分解型植生シート	間伐材利用植生シート
<b>グリーンフォーマット</b> 〔切土軟岩用〕 	<b>森樹郎マット</b> 〔切土土砂用〕 	<b>森樹郎マット21</b> 〔切土土砂用〕 	<b>張りウッド</b> 〔盛土用〕 	<b>ハリシバモック</b> 〔盛土用〕 



「岡山県エコ製品」の認定を受けた5品目  
間伐材を有効利用した環境緑化資材です。

太陽と緑の国づくり  
**Nihon 日本植生株式会社**  
<http://www.nihon-shokusei.co.jp/>

津山支店 / 津山市高尾 573-1 TEL (0868) 28-0256  
岡山事務所 / 岡山市北区芳賀 5325 TEL (086) 294-1000

NETIS登録: CB-010046-A 間伐材利用植生マット工法「森樹郎(シンキロウ)マット工法」

## 平成28年度狩猟免許試験のご案内

期日	申込期間	会場
平成 28 年 6 月 19 日 (日)	4 月 22 日～6 月 6 日	マービーふれあいセンター 所在地：倉敷市真備町箭田 40-1
平成 28 年 7 月 8 日 (金)	4 月 22 日～6 月 24 日	グリーンヒルズ津山リージョンセンター 所在地：津山市大田 920
平成 28 年 8 月 10 日 (水)	4 月 22 日～7 月 27 日	体験学習施設百花プラザ 所在地：岡山市東区西大寺南 1-2-3
平成 28 年 8 月 26 日 (金)	4 月 22 日～8 月 12 日	グリーンヒルズ津山リージョンセンター 所在地：津山市大田 920

**お問い合わせ先** 受験手続き等の詳細につきましては、下記へお気軽にお問い合わせください。

- 岡山県農林水産部農村振興課 (086) 226-7439
- 備前県民局農林水産事業部森林企画課 (086) 233-9832
- 備中県民局農林水産事業部森林企画課 (086) 434-7052
- 美作県民局農林水産事業部森林企画課 (0868) 23-1384

**優良種菌で確かな収穫**

**もりのたねごま**

◆シイタケ、ナメコ、ヒラタケ等の品種の選定及び栽培管理についてなんでも御相談下さい。

**製造 森産業株式会社**  
総発売元

岡山営業所 岡山市北区辰巳 46-104  
TEL 岡山(086)805-7033(代)



緑あふれる環境づくり

**株式会社 山都屋**

本社 〒703-8273 岡山市中区門田文化町2丁目11番51号  
TEL(086)272-2161 FAX(086)272-2142  
<http://www.yamatoya-net.com>  
大阪営業所 津山営業所 水島営業所



**CT-500B**・GP-532  
小型ハイパワープロセッサ

**IWAFUJI**  
INDUSTRIAL CO., LTD.



**YAMABIKO**

shindaiwa

高性能大型林業機械から電動工具まで何でも揃う

**美津吉商事株式会社**

津山市一方 194 〒708-0883 TEL(0868)23-2255  
<http://www.mitsuyoshi.com/>



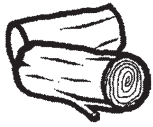

# 林産物市況



木 材 (5月11日)

単位：千円/m<sup>3</sup>

樹種	長さ	径 級	直 材	小 曲 り	樹種	長さ	径 級	直 材	小 曲 り
杉	3m	14～16	10	6	檜	3m	14～16	18.5	14
		18～20	9	6			18～20	15.5	14
		22～28	12	10			22上	14	12
	4m	18～22	10	9～		4m	14～18	15	9～
		24～28	10.5	9～			20～22	14	13.5
	6m	16～18	15	10		24～28	14.5	13.5	
松	3m	18～22	12	8	6m	14～16	23	8～	
	4m	18～22	12	10		18～20	28	8～	
・ 出荷材積 約 1,800 m <sup>3</sup>									
(共販所より概況)									
杉概況：					檜概況				
柱 材 横這い					【3m】                      【4m】				
中目材 横這い					柱 材 横這い      柱 材 横這い				
元 木 横這い					中目材 横這い      中目材 横這い				
					元 木 横這い      元 木 横這い				

資料：岡山県森連勝山木材共販所市況速報、価格は中値。

製 材 (5月)

単位：円

樹 種	寸 法	等級	区分	安値～高値
スギ	正角 3m 10.5cm 角	特等	K	50,000 (直送)～55,000 (市場)
	正角 3m 12cm 角	特等	K	50,000 (直送)～55,000 (市場)
ヒノキ	正角 3m 10.5cm 角	特等	K	55,000 (背割有)～60,000 (背割無)
	正角 3m 12cm 角	特等	K	55,000 (背割有・無)
マツ	平角 4m 10.5～12cm×15～18cm	一等	K	75,000
米マツ	正角 3m、4m 10.5cm 角	特等	G	52,000～54,000
	平角 3m、4m 10.5×15～21cm	特等	G	54,000～
北洋アカマツ	タルキ 4m 3.8cm 角	特等	K	70,000～75,000
ホワイトウッド	間柱 3m 2.7cm×10.5cm	特等	K	57,000～58,000

注1：価格は、岡山県内の市場の相場を参考とした。

注2：区分のKとは人工乾燥材、Gとは未乾燥材のこと。



木を通して環境保全に貢献しています



公園修景施設・土木用資材  
防腐処理・ログハウス・デッキ

**さんもく工業株式会社**  
〒702-8045 岡山市南区海岸通2丁目6番3号  
TEL 086-262-0137(代) FAX 086-262-0130

**安心と信頼の証を届けます**

創業以来、永年に渡り体育器具・遊具を製作してまいりました。地元メーカーとして責任ある製品作りに取り組み、安心と信頼を皆様にお届けします。

日本体操協会器械器具検定工場・日本公園施設業協会認定工場  
**OHKUBO 大久保体育株式会社**

■本社 〒703-8214 岡山市東区鉄409 TEL (086) 279-0585 FAX (086) 279-0460  
■倉敷営業所 〒710-0312 倉敷市藤戸町天城1021-1 TEL (086) 428-7576 FAX (086) 428-6153  
■東京営業所 〒201-0003 東京都柏江市和泉本町1-21-1(201) TEL (03) 5761-9577 FAX (03) 5761-9587



**緑豊かな自然を守る**

治山・林道事業の普及啓発、技術援助  
治山・林道の調査、測量、設計、積算  
森林整備・森林公園の総合計画

**一般社団法人 岡山県森林協会**  
岡山市中区高屋 225-1 TEL 086-271-3711  
津山市二宮 1849-2 TEL 0868-28-9360

皆伐・再造林促進支援事業のご案内 岡山県森林組合連合会 **JForest**

「伐って・使って・植えて・育てる」 ～林業経営を応援します～



再造林費については ha 当たり上限 10 万円、下刈り費は上限 5 万円を 5 年間助成します。  
詳細につきましては、当連合会各支所又は最寄りの森林組合へご相談ください。  
(※森林組合の連絡先等は岡山県森林ホームページにあります。)



**「緑の募金」** ご協力をお願いします

緑の募金でふせごう地球温暖化

募金期間  
春のみどりの月間  
**4月1日～5月31日**  
秋のみどりの月間  
**10月1日～10月31日**

口座振込は  
こちらへ

ゆうちょ銀行	01270-0-5225
中国銀行岡山駅前支店	1852041
トマト銀行岡山駅前支店	1027972

寄付金に対する税の優遇措置が適用されます。

公益社団法人 岡山県緑化推進協会  
岡山市北区錦町 1-8 TEL・FAX (086) 221-9511

平成二十八年五月一日（第四四七号）  
（隔月一日発行）

編集  
発行

〒700-8750 岡山県林政課内 岡山県林業改良普及協会  
岡山市北区内山下二一四一六

## 「もしも」に備えて・・・森林保険があります！

FOREST  
INSURANCE



# 森林保険

加入できる森林は？ 人の手が加わった森林  
加入期間は？ 1年単位で何年でも！  
保険金ができるのは？

火災、風害、水害、雪害、干害等気象災の損害があったとき、森林所有者に支払われます。

岡山県では過去5年間で約6千万円の保険金が支払われました。

## ご契約のモデルケース（1haあたり）

樹種…ヒノキ 契約時林齢…1年  
保険期間…5年 保険金額…最大188万円  
一括払いだと 21,225 円（5年間計）

樹種…ヒノキ 契約時林齢…26年  
保険期間…5年 保険金額…最大299万円  
一括払いだと 37,375 円（5年間計）

1ヶ月あたり  
約 350 円

わずかおむすび  
3個分



1ヶ月あたり  
約 620 円

わずかラーメン  
1杯分



- 保険金額を50%にすることにより、保険料を50%にすることも出来ます。
- 条件によって契約金額が変わってきます。

○お申し込み、お問い合わせはお近くの森林組合まで。

## 安全・人と自然・調和

### 造林木を野生動物の食害から守る

〔野生獣類忌避剤〕 **コニファー水和剤**    〔幼令樹保護カバー〕 **くわんたい**  
 〔樹皮食い防止に〕 **バークガード**            〔野生草食獣食害防止〕 **防獣ネット**  
 〔クズ専用除草剤〕 **ザイトロン・ザイトロンフレノック・ケイピンエース**  
 〔樹幹注入剤〕 **マッケンジー注入剤**

（お問い合わせ申し込みは県森連・森林組合へ）

販売元：日植アグリ株式会社  
TEL：086-292-5525

大同商事(株)大阪営業所  
TEL：06-6231-2819

### 事務局からのお知らせ

事務局では、会員の方からの紙面に対するご意見・ご要望やイベント情報等、身近な話題の投稿をお待ちしております。

また、新規会員も継続して募集しております。

【お問い合わせ・連絡先】

〒700-0824

岡山市北区内山下2-4-6

（岡山県庁林政課内）

岡山県林業改良普及協会

電話 086-2226-7451

FAX 086-2221-6498

メールアドレス

rinsei@pref.okayama.lg.jp

### 【編集後記】

・今年度から編集を担当することとなりましたUとMです。よろしくお願ひします。

・今年度は「おかやま森の大使」を募集する年です。年齢制限は18歳以上（高校生を除く）ですので既婚者も大歓迎です。どしどしご応募ください。

・今年度も引き続き、よろしくお願ひいたします。これから梅雨時期となりますが、みなさん、体調管理には十分気をつけましょう！

(M)

(U)



この用紙は、日本の森林を育てるために間伐材を積極的に使用しています。（間伐材10%+古紙70%）

