

# 岡山県保育士労務環境実態調査結果

## ■ 調査の概要

### 1 調査の目的

平成 29 年度に実施した「保育士実態調査」をもとに、その後の経年調査を基本として、アンケート調査を実施する。これにより「改善された点」「改善されていない点」「新たな課題」等を分析検討し、保育士として働き続けるために必要な労働環境整備や保育士たちが職場で感じている困難さを可視化することが、本事業計画の目的である。

### 2 調査の設計

#### (1) 調査対象

岡山県に保育士登録している者（住所地が県内）のうち、20 代以上の者

#### (2) 調査期間

令和 5 年 1 月 4 日（水）から 1 月 31 日（火）

#### (3) 調査方法

Google フォームによる web 調査（QR コード記載の配布チラシにて告知）

### 3 回収結果

#### (1) チラシ郵送数：9,460 通<sup>※</sup>

※ 岡山県の全登録者数から、以下の者を除いた数

- ・平成 29 年度の保育士実態調査の際、あて所不明で不通となった者
- ・平成 29 年度の保育士実態調査の際、今後、県からの郵送は不要と回答した者
- ・平成 29 年度以降の保育士登録者のうち、県からの郵送物があて所不明で不通となった者
- ・平成 29 年度以降の保育士登録者のうち、県からの郵送物を送付した際、県からの郵送は不要と連絡のあった者

#### (2) 回答者数：953 名（回収率：10.1%）

#### (3) 回答者 953 名の属性

性 別：男性 18 名 (1.9%)	女性 935 名 (98.1%)
年代別：20 代・・・248 名 (26.0%)	内訳：男性 4 名・女性 244 名
30 代・・・236 名 (24.8%)	内訳：男性 7 名・女性 229 名
40 代・・・226 名 (23.7%)	内訳：男性 4 名・女性 222 名
50 代・・・191 名 (20.0%)	内訳：男性 2 名・女性 189 名
60 代以上・・・52 名 (5.5%)	内訳：男性 1 名・女性 51 名

#### 4 集計・分析結果

(1) 集計・分析方法：回収したアンケートを必要に応じて下記のように分類し、集計・分析を試みた。

- ① ALL：全ての回答者 953名を対象とした。
- ② Aグループ（在職者）：現在、保育士等（保育士、保育教諭）として在職中の者 827名を対象とした。
- ③ Bグループ（保育士等以外の在職者）：現在、保育士等以外として働いている者 88名を対象とした。  
また、質問項目により、グループをB-1（保育士経験あり群）、B-2（保育士経験なし群）に分けて分析を試みた。
- ④ Cグループ（離職者）：現在、離職している者 37名を対象とした。  
また、質問項目により、グループをC-1（保育士経験あり群）27名、C-2（保育士経験なし群）10名に分けて分析を試みた。

\*\*\*\*\*

#### ① ALL 953名の集計・分析結果

<ALL：性別・年代の内訳>

		I-2 年齢					合計	
		20代	30代	40代	50代	60代以上		
I-1 性別	男	度数	4	7	4	2	1	18
		総和の%	0.4%	0.7%	0.4%	0.2%	0.1%	1.9%
	女	度数	244	229	222	189	51	935
		総和の%	25.6%	24.0%	23.3%	19.8%	5.4%	98.1%
合計		度数	248	236	226	191	52	953
		総和の%	26.0%	24.8%	23.7%	20.0%	5.5%	100.0%

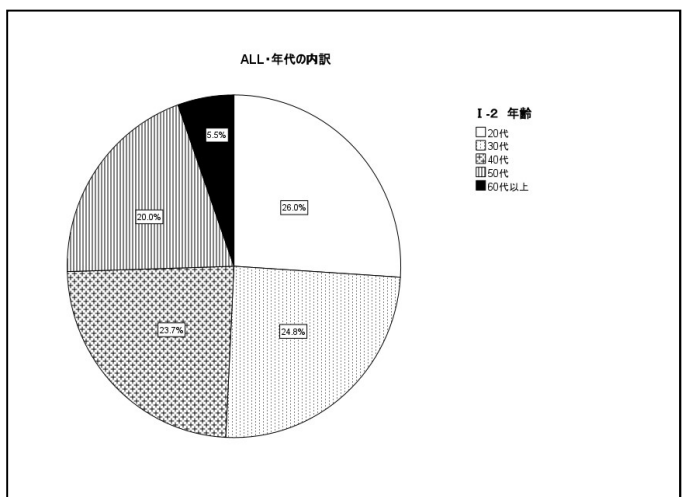
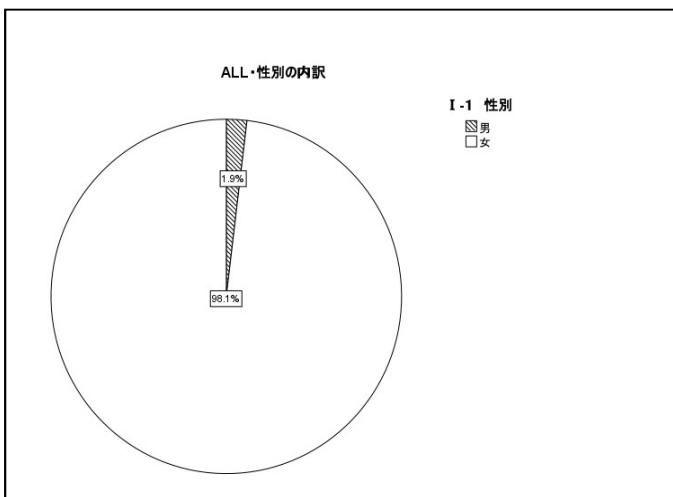

<ALL:回答者の在住市町村>

### I -3 現在お住まいの市町村

		度数	パーセント	有効パーセント	累積パーセント	
有効	倉敷市	391	41.0	41.0	41.0	
	岡山市	248	26.0	26.0	67.1	
	玉野市	111	11.6	11.6	78.7	
	井原市	31	3.3	3.3	82.0	
	津山市	28	2.9	2.9	84.9	
	総社市	26	2.7	2.7	87.6	
	浅口市	21	2.2	2.2	89.8	
	笠岡市	16	1.7	1.7	91.5	
	赤磐市	10	1.0	1.0	92.5	
	美作市	8	.8	.8	93.4	
	矢掛町	8	.8	.8	94.2	
	早島町	7	.7	.7	95.0	
	新見市	6	.6	.6	95.6	
	鏡野町	5	.5	.5	96.1	
	勝央町	5	.5	.5	96.6	
	高梁市	4	.4	.4	97.1	
	真庭市	4	.4	.4	97.5	
	瀬戸内市	4	.4	.4	97.9	
	備前市	4	.4	.4	98.3	
	福山市	4	.4	.4	98.7	
	里庄町	4	.4	.4	99.2	
	和気町	2	.2	.2	99.4	
	吉備中央町	1	.1	.1	99.5	
	京都市	1	.1	.1	99.6	
	直島町	1	.1	.1	99.7	
	奈義町	1	.1	.1	99.8	
	兵庫県	1	.1	.1	99.9	
	豊中市	1	.1	.1	100.0	
		合計	953	100.0	100.0	

<ALL:現在の就業状況>

I-4 現在の就業状況

		度数	パーセント	有効パーセント	累積パーセント
有効	保育士等(保育士、保育教諭)として在職中→Ⅱ	827	86.8	86.8	86.8
	保育士等以外の職に在職中→Ⅲ	89	9.3	9.3	96.1
	離職中→Ⅲ	37	3.9	3.9	100.0
	合計	953	100.0	100.0	

I-4 現在の就業状況

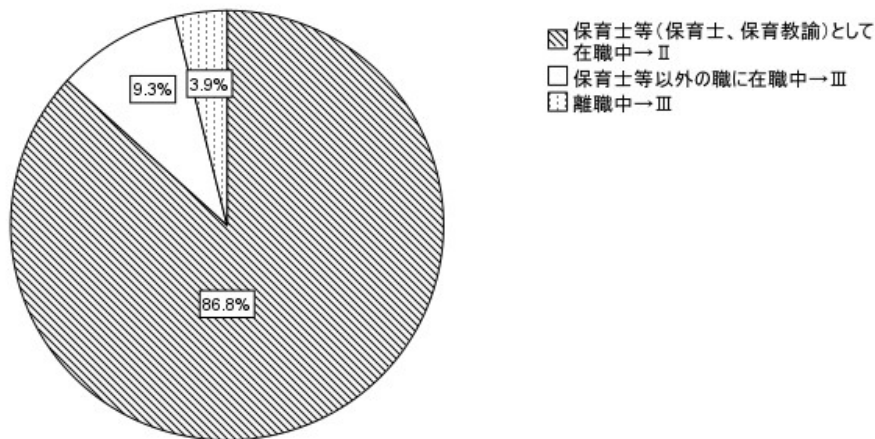

I-4 現在の就業状況と I-2 年齢のクロス表

			I-2 年齢					
			20代	30代	40代	50代	60代以上	合計
I-4 現在の就業状況	保育士等(保育士、保育教諭)として在職中→Ⅱ	度数	224	200	197	163	43	827
		総和の%	23.5%	21.0%	20.7%	17.1%	4.5%	86.8%
	保育士等以外の職に在職中→Ⅲ	度数	17	20	24	22	6	89
		総和の%	1.8%	2.1%	2.5%	2.3%	0.6%	9.3%
	離職中→Ⅲ	度数	7	16	5	6	3	37
		総和の%	0.7%	1.7%	0.5%	0.6%	0.3%	3.9%
合計		度数	248	236	226	191	52	953
		総和の%	26.0%	24.8%	23.7%	20.0%	5.5%	100.0%

<ALL：今後研修等で修得を希望する知識・技能>

IV 今後研修等で習得を希望する知識・技能について、3つ選んでください。

		度数	パーセント	有効パーセント	累積パーセント
有効	特別な支援を必要とする子どもへの対応	567	19.9	19.9	19.9
	保育実技	446	15.6	15.6	35.5
	発達心理学	365	12.8	12.8	48.2
	保護者対応	355	12.4	12.4	60.7
	救急救命	292	10.2	10.2	70.9
	安全管理	170	6.0	6.0	76.9
	食事・食物アレルギー対応	161	5.6	5.6	82.5
	職場におけるコミュニケーション	142	5.0	5.0	87.5
	ICT技術	133	4.7	4.7	92.1
	地域における子育て支援	76	2.7	2.7	94.8
	衛生管理	65	2.3	2.3	97.1
	保育3要領	62	2.2	2.2	99.2
	その他→IV-1	13	.5	.5	99.7
	保育士資格取得のための学習	9	.3	.3	100.0
	合計	2856	100.0	100.0	

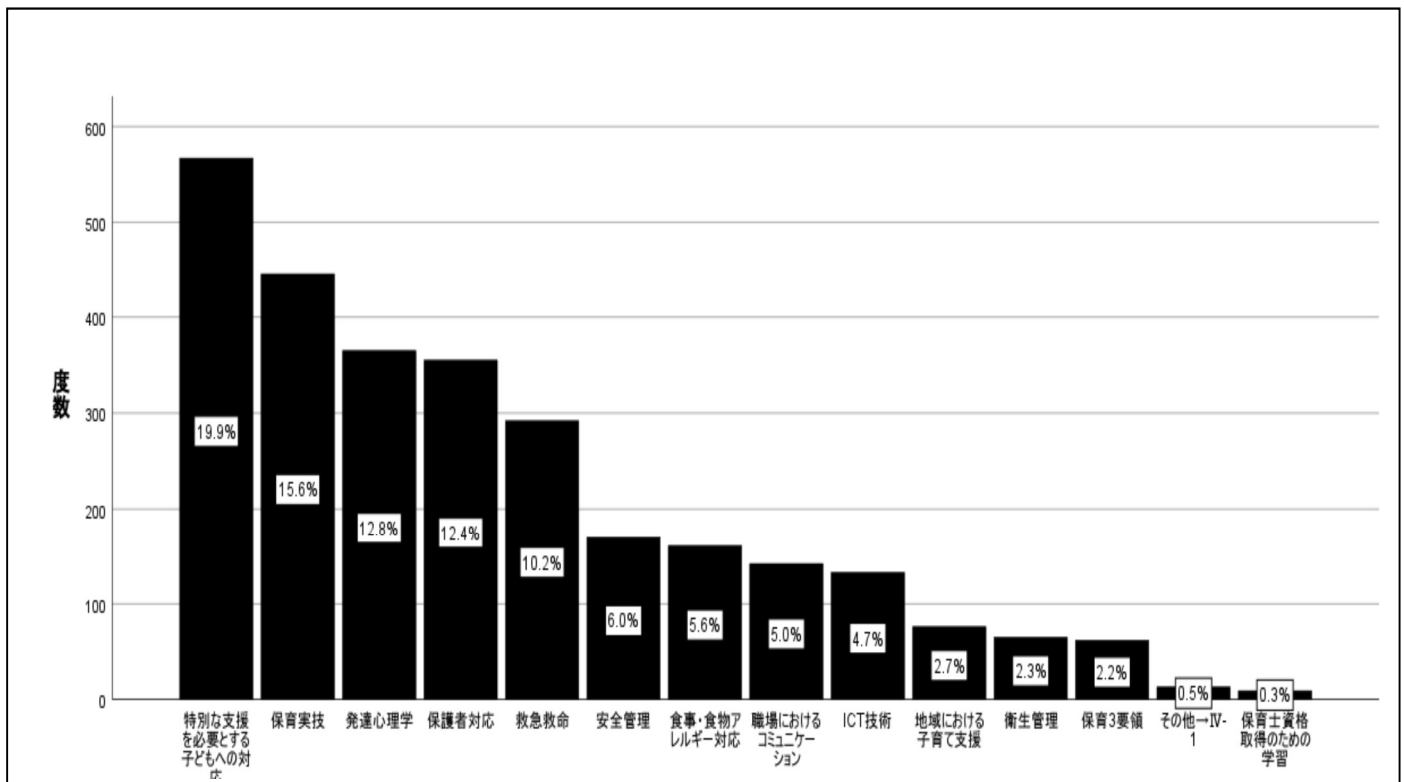

IV 今後研修等で習得を希望する知識・技能について、3つ選んでください。と I-2 年齢のクロス表

IV 今後研修等で習得を希望する知識・技能について、3つ選んでください。		I-2 年齢					合計
		20代	30代	40代	50代	60代以上	
保育実技	度数	149	120	100	63	14	446
	総和の%	5.2%	4.2%	3.5%	2.2%	0.5%	15.6%
救急救命	度数	68	79	70	56	19	292
	総和の%	2.4%	2.8%	2.5%	2.0%	0.7%	10.2%
安全管理	度数	38	37	37	49	9	170
	総和の%	1.3%	1.3%	1.3%	1.7%	0.3%	6.0%
衛生管理	度数	12	15	19	13	6	65
	総和の%	0.4%	0.5%	0.7%	0.5%	0.2%	2.3%
発達心理学	度数	102	92	81	71	19	365
	総和の%	3.6%	3.2%	2.8%	2.5%	0.7%	12.8%
保育3要領	度数	15	17	18	10	2	62
	総和の%	0.5%	0.6%	0.6%	0.4%	0.1%	2.2%
食事・食物アレルギー対応	度数	45	37	35	29	15	161
	総和の%	1.6%	1.3%	1.2%	1.0%	0.5%	5.6%
特別な支援を必要とする子どもへの対応	度数	142	136	145	109	35	567
	総和の%	5.0%	4.8%	5.1%	3.8%	1.2%	19.9%
保育士資格取得のための学習	度数	5	3	0	1	0	9
	総和の%	0.2%	0.1%	0.0%	0.0%	0.0%	0.3%
地域における子育て支援	度数	9	13	23	22	9	76
	総和の%	0.3%	0.5%	0.8%	0.8%	0.3%	2.7%
保護者対応	度数	107	92	78	66	12	355
	総和の%	3.7%	3.2%	2.7%	2.3%	0.4%	12.4%
職場におけるコミュニケーション	度数	31	34	31	37	9	142
	総和の%	1.1%	1.2%	1.1%	1.3%	0.3%	5.0%
ICT技術	度数	18	31	34	43	7	133
	総和の%	0.6%	1.1%	1.2%	1.5%	0.2%	4.7%
その他-IV-1	度数	3	2	4	4	0	13
	総和の%	0.1%	0.1%	0.1%	0.1%	0.0%	0.5%
合計	度数	744	708	675	573	156	2856
	総和の%	26.1%	24.8%	23.6%	20.1%	5.5%	100.0%

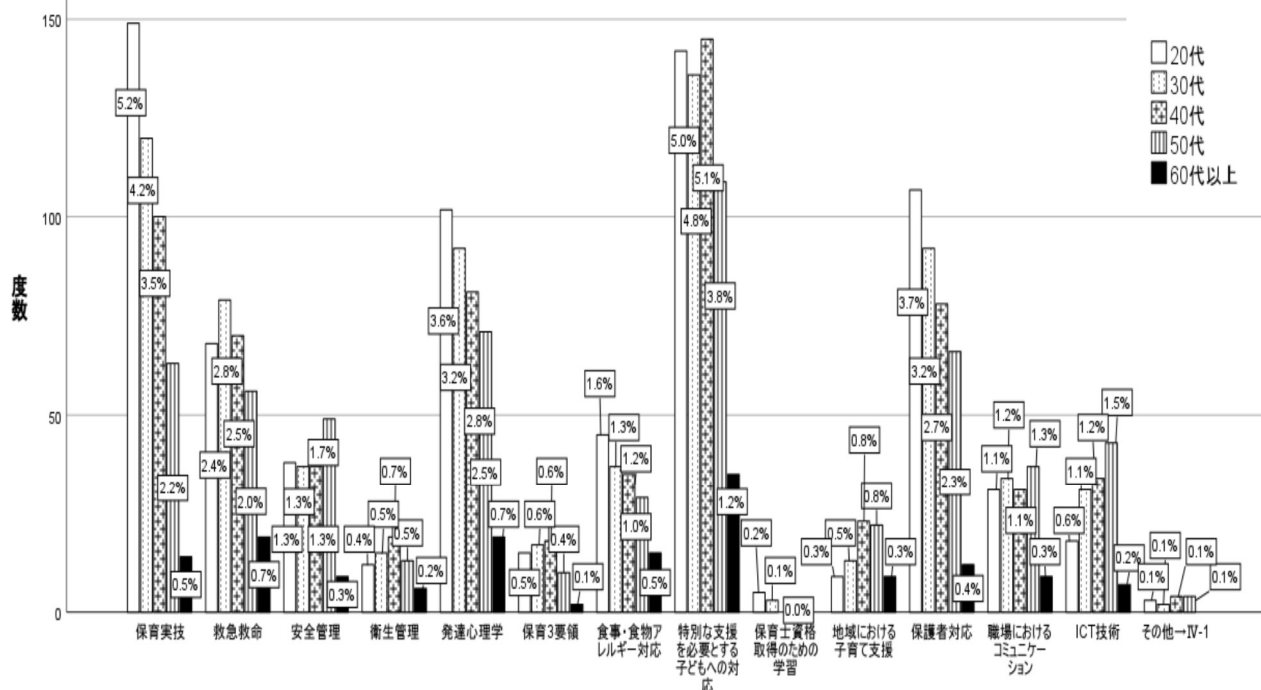

IV 今後研修等で習得を希望する知識・技能

<ALL:岡山県保育士・保育所支援センターの認知度>

**V 岡山県保育士・保育所支援センターを知っていますか？**

		度数	パーセント	有効パーセント	累積パーセント
有効	知っている	497	52.2	52.7	52.7
	知らない	446	46.8	47.3	100.0
	合計	943	99.0	100.0	
欠損値	システム欠損値	10	1.0		
合計		953	100.0		

**V 岡山県保育士・保育所支援センターを知っていますか？**

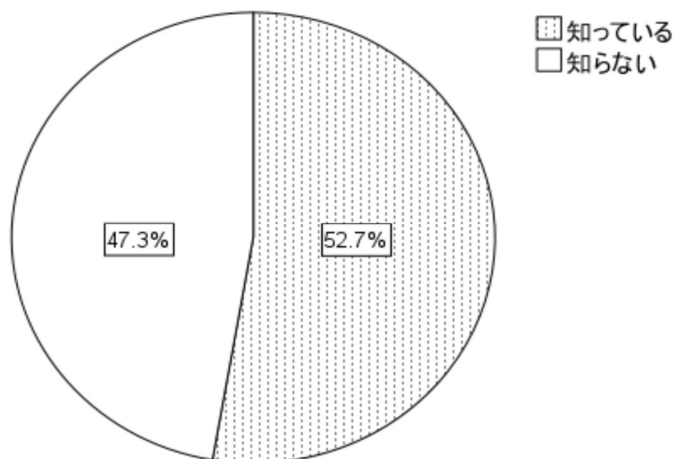

### V 岡山県保育士・保育所支援センターを知っていますか？と I-2 年齢のクロス表

		I-2 年齢					合計	
		20代	30代	40代	50代	60代以上		
V 岡山県保育士・保育所支援センターを知っていますか？	知っている	度数	124	107	116	119	31	497
	総和の%	13.1%	11.3%	12.3%	12.6%	3.3%	52.7%	
	知らない	度数	123	127	110	70	16	446
	総和の%	13.0%	13.5%	11.7%	7.4%	1.7%	47.3%	
合計	度数	247	234	226	189	47	943	
	総和の%	26.2%	24.8%	24.0%	20.0%	5.0%	100.0%	

### V 岡山県保育士・保育所支援センターを知っていますか？

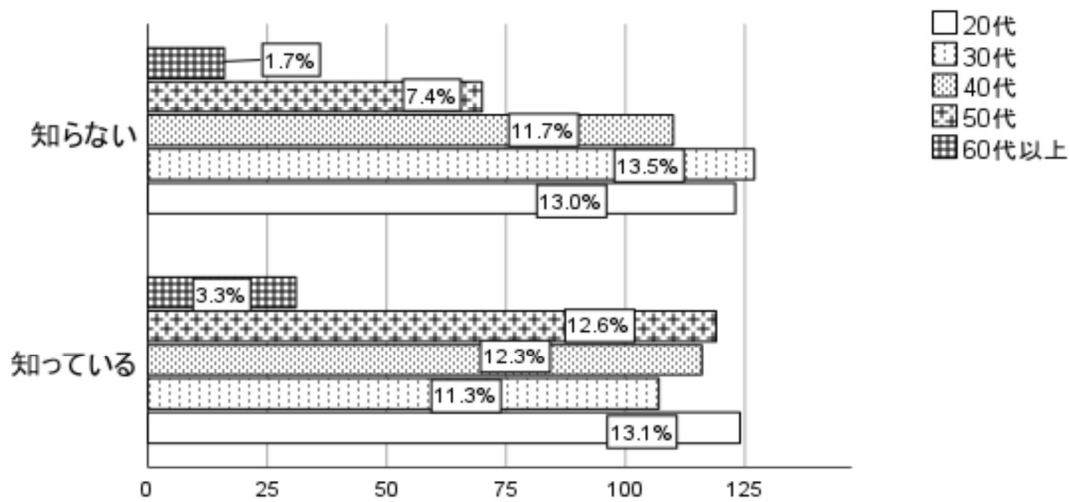



② Aグループ（在職者）827名の集計・結果

<A:性別・年代の内訳>

I-1 性別 と I-2 年齢のクロス表

		I-2 年齢					合計
		20代	30代	40代	50代	60代以上	
I-1 性別 男	度数	3	6	4	2	0	15
	総和の%	0.4%	0.7%	0.5%	0.2%	0.0%	1.8%
女	度数	221	194	193	161	43	812
	総和の%	26.7%	23.5%	23.3%	19.5%	5.2%	98.2%
合計	度数	224	200	197	163	43	827
	総和の%	27.1%	24.2%	23.8%	19.7%	5.2%	100.0%

A 性別の内訳

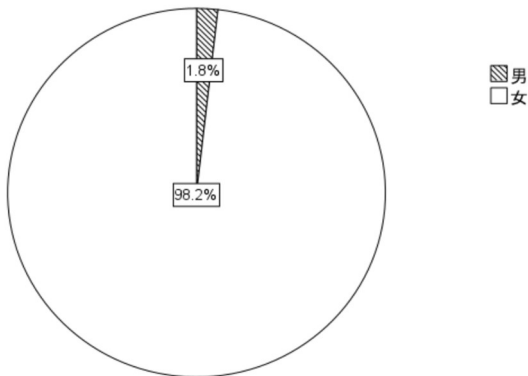

A 年代別の内訳

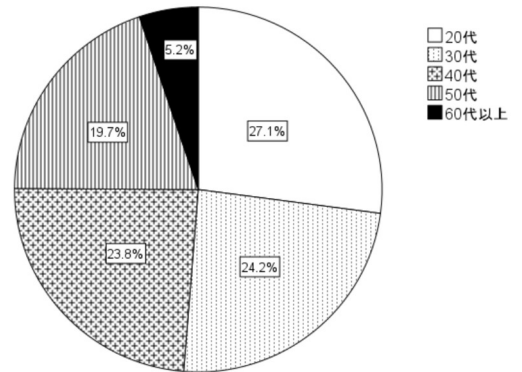

<A:回答者の在住市町村>

### I-3 現在お住まいの市町村

		度数	パーセント	有効パーセント	累積パーセント
有効	倉敷市	347	42.0	42.0	42.0
	岡山市	200	24.2	24.2	66.1
	玉野市	108	13.1	13.1	79.2
	井原市	30	3.6	3.6	82.8
	津山市	25	3.0	3.0	85.9
	総社市	21	2.5	2.5	88.4
	浅口市	20	2.4	2.4	90.8
	笠岡市	14	1.7	1.7	92.5
	矢掛町	8	1.0	1.0	93.5
	赤磐市	7	.8	.8	94.3
	早島町	6	.7	.7	95.0
	鏡野町	4	.5	.5	95.5
	勝央町	4	.5	.5	96.0
	真庭市	4	.5	.5	96.5
	備前市	4	.5	.5	97.0
	美作市	4	.5	.5	97.5
	福山市	4	.5	.5	97.9
	高梁市	3	.4	.4	98.3
	新見市	3	.4	.4	98.7
	瀬戸内市	3	.4	.4	99.0
	里庄町	3	.4	.4	99.4
	和気町	2	.2	.2	99.6
	吉備中央町	1	.1	.1	99.8
	直島町	1	.1	.1	99.9
奈義町	1	.1	.1	100.0	
	合計	827	100.0	100.0	

<A:保育士として働いている施設の種別>

II-1 現在、保育士として働いている施設はどれに当てはまりますか？1つ選んでください。

		度数	パーセント	有効パーセント	累積パーセント
有効	認可保育所	520	62.9	62.9	62.9
	認定こども園	190	23.0	23.0	85.9
	その他→1-1	54	6.5	6.5	92.4
	地域型保育事業	25	3.0	3.0	95.4
	保育所以外の児童福祉施設	21	2.5	2.5	97.9
	認可外保育施設	17	2.1	2.1	100.0
	合計	827	100.0	100.0	

II-1 現在、保育士として働いている施設はどれに当てはまりますか？

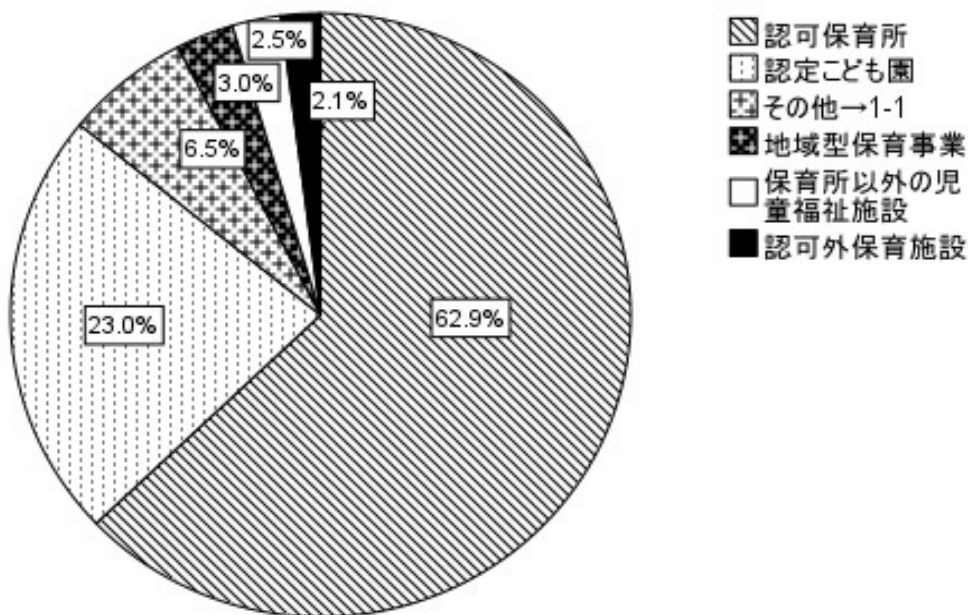

II-1 現在、保育士として働いている施設はどれに当てはまりますか？1つ選んでください。と I-2 年齢のクロス表

			I-2 年齢					合計
			20代	30代	40代	50代	60代以上	
II-1 現在、保育士として働いている施設はどれに当てはまりますか？1つ選んでください。	認可保育所	度数	139	129	124	108	20	520
		総和の%	16.8%	15.6%	15.0%	13.1%	2.4%	62.9%
	認定こども園	度数	58	48	42	28	14	190
		総和の%	7.0%	5.8%	5.1%	3.4%	1.7%	23.0%
	地域型保育事業	度数	4	4	4	10	3	25
		総和の%	0.5%	0.5%	0.5%	1.2%	0.4%	3.0%
	認可外保育施設	度数	3	3	4	5	2	17
		総和の%	0.4%	0.4%	0.5%	0.6%	0.2%	2.1%
	保育所以外の児童福祉施設	度数	3	4	8	5	1	21
		総和の%	0.4%	0.5%	1.0%	0.6%	0.1%	2.5%
	その他→1-1	度数	17	12	15	7	3	54
		総和の%	2.1%	1.5%	1.8%	0.8%	0.4%	6.5%
合計		度数	224	200	197	163	43	827
		総和の%	27.1%	24.2%	23.8%	19.7%	5.2%	100.0%

<A:施設の設置運営主体>

II-2 施設の設置運営主体はどこですか？1つ選んでください。

		度数	パーセント	有効パーセント	累積パーセント
有効	公立社会福祉法人	511	61.8	63.0	63.0
	民間企業	135	16.3	16.6	79.7
	その他→2-1	130	15.7	16.0	95.7
	学校法人	35	4.2	4.3	100.0
	合計	811	98.1	100.0	
欠損値	システム欠損値	16	1.9		
合計		827	100.0		

II-2 施設の設置運営主体はどこですか？

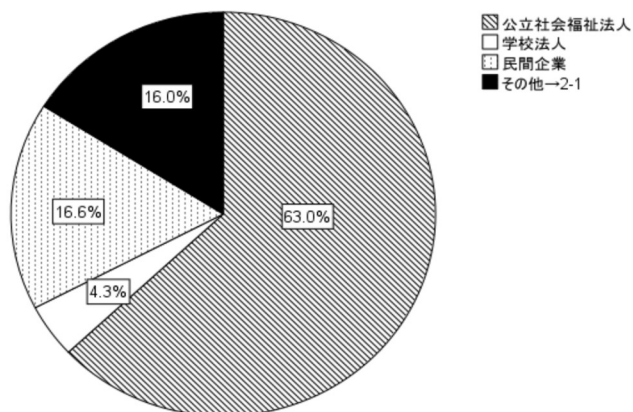

<A:施設の設置場所・市区町村>

II-3 施設の設置場所はどこですか？

		度数	パーセント	有効パーセント	累積パーセント
有効	倉敷市	369	44.6	46.3	46.3
	岡山市	152	18.4	19.1	65.4
	玉野市	132	16.0	16.6	81.9
	井原市	35	4.2	4.4	86.3
	津山市	31	3.7	3.9	90.2
	総社市	15	1.8	1.9	92.1
	浅口市	12	1.5	1.5	93.6
	赤磐市	10	1.2	1.3	94.9
	笠岡市	8	1.0	1.0	95.9
	高梁市	6	.7	.8	96.6
	瀬戸内市	4	.5	.5	97.1
	備前市	4	.5	.5	97.6
	美作市	4	.5	.5	98.1
	新見市	3	.4	.4	98.5
	早島町	2	.2	.3	98.7
	福山市	2	.2	.3	99.0
	和気町	2	.2	.3	99.2
	吉備中央町	1	.1	.1	99.4
	鏡野町	1	.1	.1	99.5
	勝央町	1	.1	.1	99.6
真庭市	1	.1	.1	99.7	
総社市	1	.1	.1	99.9	
矢掛町	1	.1	.1	100.0	
合計		797	96.4	100.0	
欠損値	999	30	3.6		
合計		827	100.0		

## <1.現在の雇用形態>

### Ⅱ-4 現在の雇用形態はどれですか？1つ選んでください。

		度数	パーセント	有効パーセント	累積パーセント
有効	正規	539	65.2	65.2	65.2
	非正規(パート)	158	19.1	19.1	84.3
	非正規(フルタイム)	130	15.7	15.7	100.0
	合計	827	100.0	100.0	

### Ⅱ-4 現在の雇用形態はどれですか？

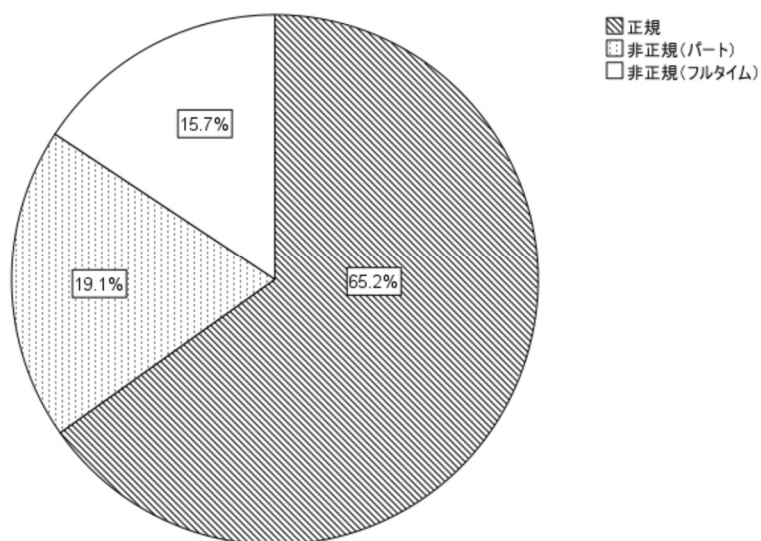

Ⅱ-4 現在の雇用形態はどれですか？1つ選んでください。と I-2 年齢のクロス表

		I-2 年齢					合計	
		20代	30代	40代	50代	60代以上		
Ⅱ-4 現在の雇用形態はどれですか？1つ選んでください。	正規	度数	197	133	114	83	12	539
		総和の%	23.8%	16.1%	13.8%	10.0%	1.5%	65.2%
	非正規(フルタイム)	度数	17	31	36	36	10	130
		総和の%	2.1%	3.7%	4.4%	4.4%	1.2%	15.7%
	非正規(パート)	度数	10	36	47	44	21	158
		総和の%	1.2%	4.4%	5.7%	5.3%	2.5%	19.1%
合計	度数	224	200	197	163	43	827	
	総和の%	27.1%	24.2%	23.8%	19.7%	5.2%	100.0%	

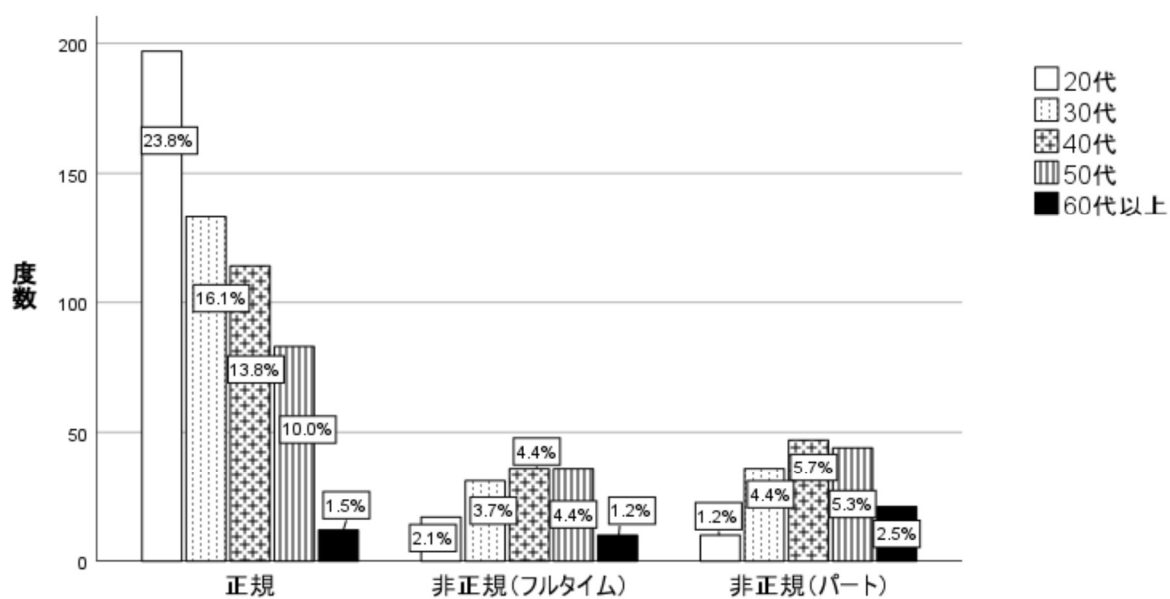

Ⅱ-4 現在の雇用形態はどれですか？1つ選んでください。

<2. 保育士としての通算勤務年数>

II-5 保育士としての勤務年数は通算何年ですか？1つ選んでください。

		度数	パーセント	有効パーセント	累積パーセント
有効	1～5年	190	23.0	23.0	23.0
	6～10年	167	20.2	20.2	43.3
	11～15年	138	16.7	16.7	60.0
	16～20年	101	12.2	12.2	72.2
	21～25年	75	9.1	9.1	81.3
	1年未満	62	7.5	7.5	88.8
	31年以上	53	6.4	6.4	95.3
	26～30年	39	4.7	4.7	100.0
合計	825	99.8	100.0		
欠損値	999	2	.2		
合計	827	100.0			

II-5 保育士としての勤務年数は通算何年ですか？

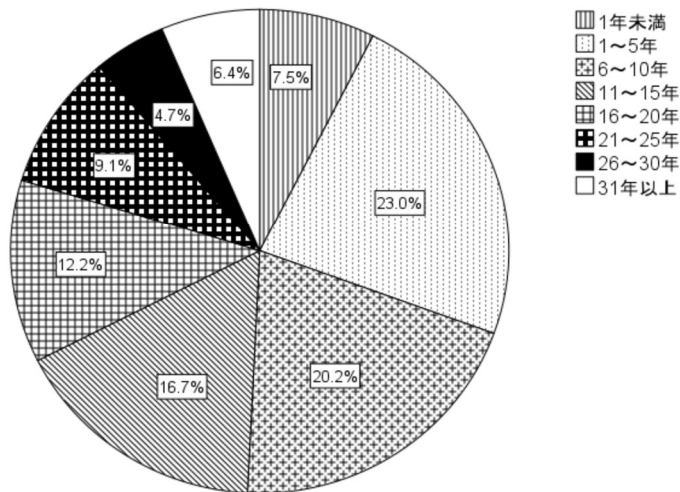



II-5 保育士としての勤務年数は通算何年ですか？1つ選んでください。と I-2 年齢のクロス表

		I-2 年齢					合計	
		20代	30代	40代	50代	60代以上		
II-5 保育士としての勤務年数は通算何年ですか？1つ選んでください。	1年未満	度数	37	8	7	8	2	62
		総和の%	4.5%	1.0%	0.8%	1.0%	0.2%	7.5%
	1～5年	度数	122	17	27	21	3	190
		総和の%	14.8%	2.1%	3.3%	2.5%	0.4%	23.0%
	6～10年	度数	65	66	20	13	3	167
		総和の%	7.9%	8.0%	2.4%	1.6%	0.4%	20.2%
	11～15年	度数	0	87	29	19	3	138
		総和の%	0.0%	10.5%	3.5%	2.3%	0.4%	16.7%
	16～20年	度数	0	22	51	20	8	101
		総和の%	0.0%	2.7%	6.2%	2.4%	1.0%	12.2%
	21～25年	度数	0	0	50	20	5	75
		総和の%	0.0%	0.0%	6.1%	2.4%	0.6%	9.1%
	26～30年	度数	0	0	13	22	4	39
		総和の%	0.0%	0.0%	1.6%	2.7%	0.5%	4.7%
	31年以上	度数	0	0	0	38	15	53
		総和の%	0.0%	0.0%	0.0%	4.6%	1.8%	6.4%
合計		度数	224	200	197	161	43	825
		総和の%	27.2%	24.2%	23.9%	19.5%	5.2%	100.0%

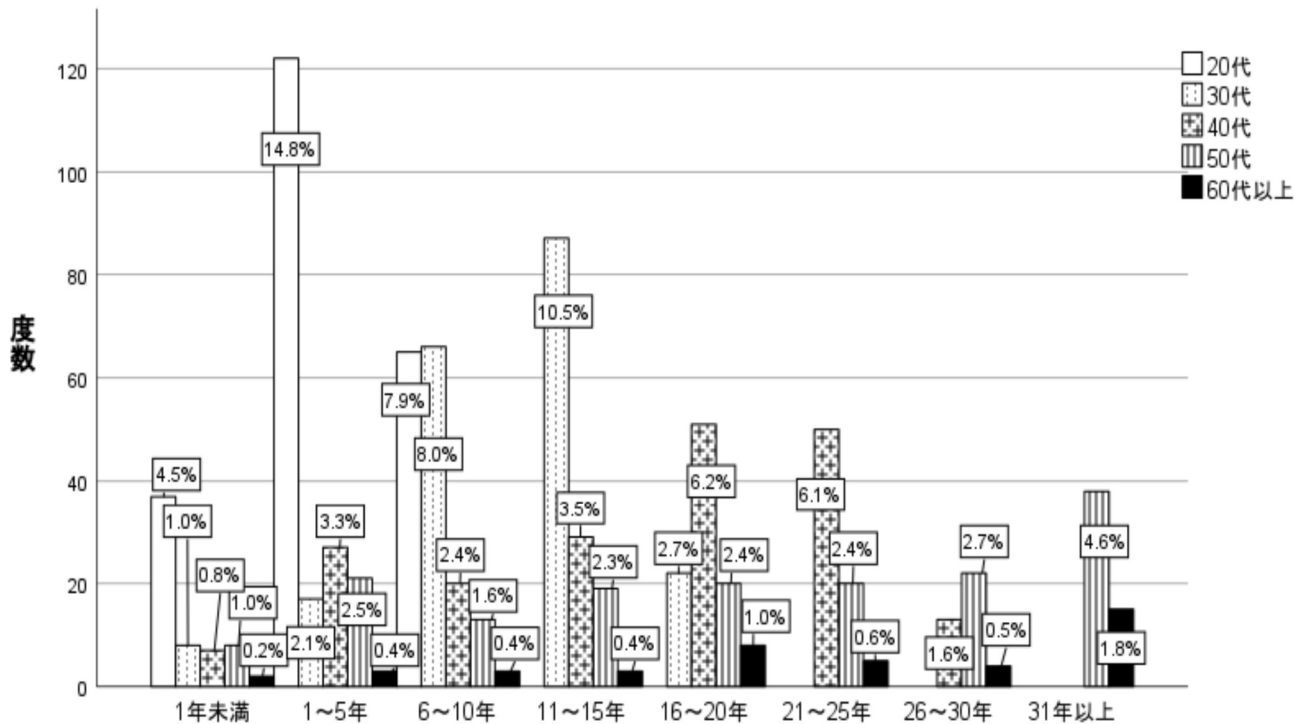

II-5 保育士としての勤務年数は通算何年ですか？

<3. 現在の年収（総支給額）>

Ⅱ-6 現在の年収(総支給額:社会保険料や税金を引かれる前の額)について、1つ選んでください。

		度数	パーセント	有効パーセント	累積パーセント
有効	130～300万円未満	341	41.2	43.9	43.9
	300～400万円未満	299	36.2	38.5	82.4
	103万円未満(所得税の扶養範囲内)	71	8.6	9.1	91.5
	103～130万円未満(社会保険の扶養範囲内)	66	8.0	8.5	100.0
	合計	777	94.0	100.0	
欠損値	999	50	6.0		
合計		827	100.0		

Ⅱ-6 現在の年収(総支給額:社会保険料や税金を引かれる前の額)

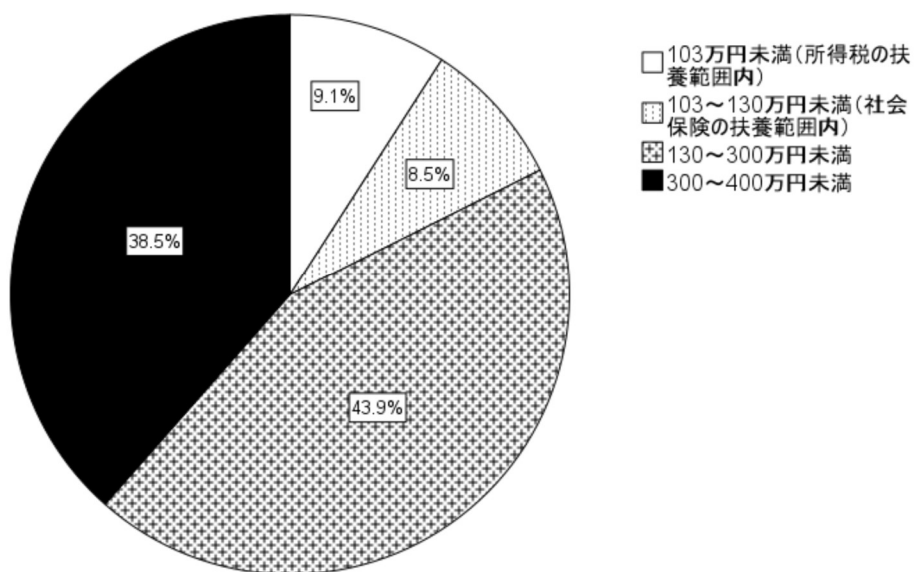

Ⅱ-6 現在の年収(総支給額:社会保険料や税金を引かれる前の額)について、1つ選んでください。と I-2 年齢のクロス表

		I-2 年齢					合計	
		20代	30代	40代	50代	60代以上		
Ⅱ-6 現在の年収(総支給額:社会保険料や税金を引かれる前の額)について、1つ選んでください。	103万円未満(所得税の扶養範囲内)	度数	8	8	24	23	8	71
		総和の%	1.0%	1.0%	3.1%	3.0%	1.0%	9.1%
	103~130万円未満(社会保険の扶養範囲内)	度数	11	20	10	16	9	66
		総和の%	1.4%	2.6%	1.3%	2.1%	1.2%	8.5%
	130~300万円未満	度数	133	70	66	56	16	341
		総和の%	17.1%	9.0%	8.5%	7.2%	2.1%	43.9%
	300~400万円未満	度数	68	93	83	49	6	299
		総和の%	8.8%	12.0%	10.7%	6.3%	0.8%	38.5%
	合計	度数	220	191	183	144	39	777
		総和の%	28.3%	24.6%	23.6%	18.5%	5.0%	100.0%

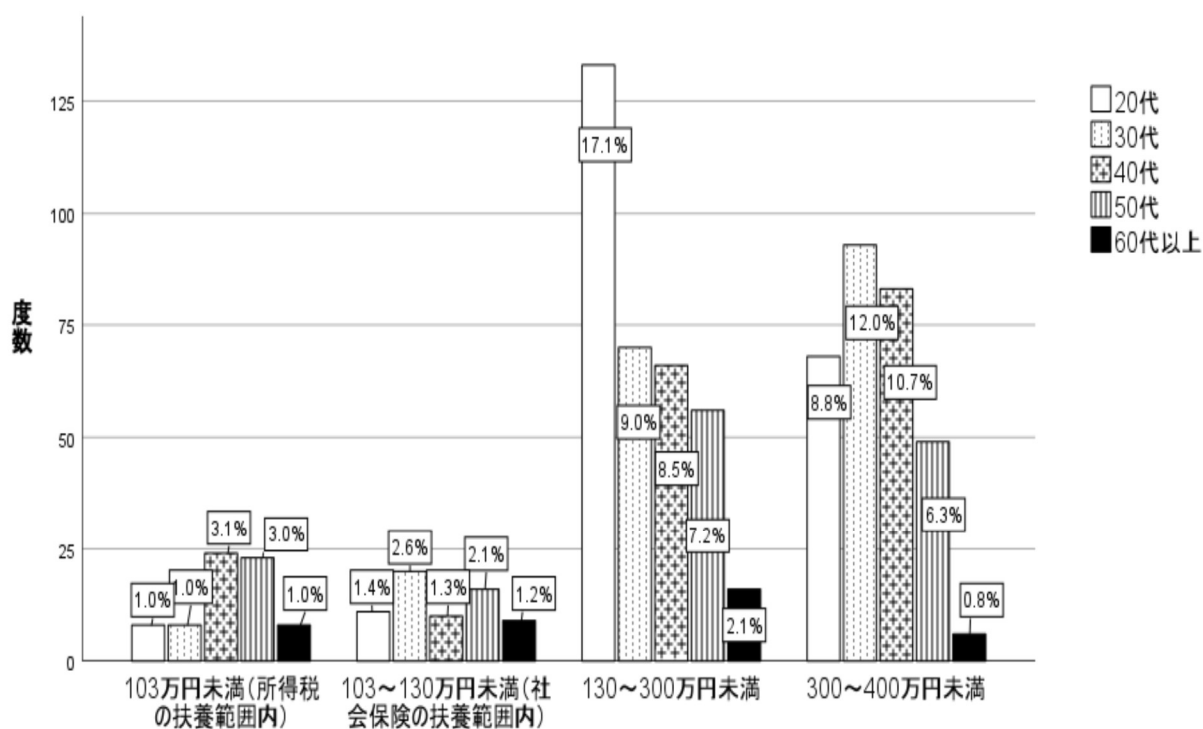

Ⅱ-6 現在の年収(総支給額:社会保険料や税金を引かれる前の額)

<現在の職場に対し、改善してほしいと思っていること>

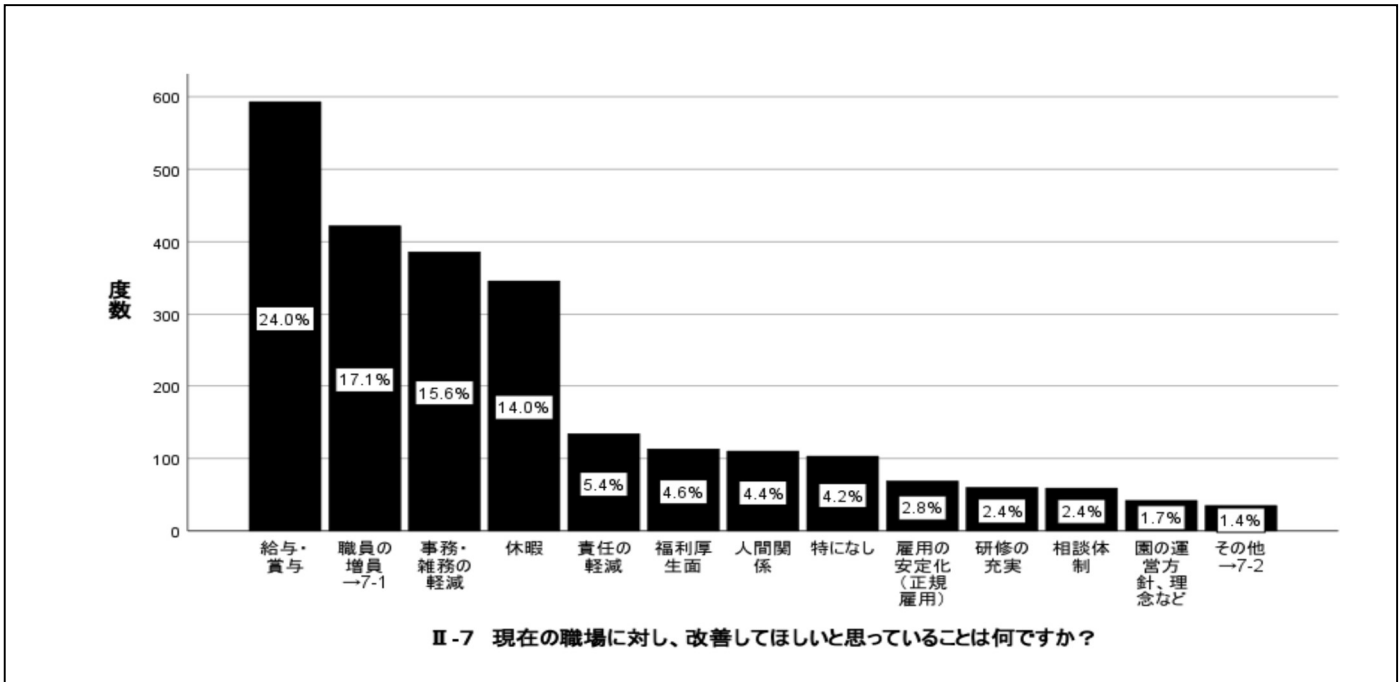

II-7 現在の職場に対し、改善してほしいと思っていることは何ですか？3つ選んでください。と I-2 年齢 のクロス表

II-7 現在の職場に対し、改善してほしいと思っていることは何ですか？3つ選んでください。			I-2 年齢					合計
			20代	30代	40代	50代	60代以上	
給与・賞与	度数		181	142	137	108	25	593
	総和の%		7.3%	5.7%	5.5%	4.4%	1.0%	24.0%
休暇	度数		120	96	64	52	14	346
	総和の%		4.9%	3.9%	2.6%	2.1%	0.6%	14.0%
福利厚生面	度数		34	26	18	24	11	113
	総和の%		1.4%	1.1%	0.7%	1.0%	0.4%	4.6%
雇用の安定化(正規雇用)	度数		13	12	16	21	7	69
	総和の%		0.5%	0.5%	0.6%	0.8%	0.3%	2.8%
事務・雑務の軽減	度数		104	96	95	73	18	386
	総和の%		4.2%	3.9%	3.8%	3.0%	0.7%	15.6%
職員の増員→7-1	度数		94	102	116	90	20	422
	総和の%		3.8%	4.1%	4.7%	3.6%	0.8%	17.1%
團の運営方針、理念など	度数		13	10	10	7	2	42
	総和の%		0.5%	0.4%	0.4%	0.3%	0.1%	1.7%
責任の軽減	度数		34	44	25	25	5	133
	総和の%		1.4%	1.8%	1.0%	1.0%	0.2%	5.4%
人間関係	度数		33	26	23	22	6	110
	総和の%		1.3%	1.1%	0.9%	0.9%	0.2%	4.5%
研修の充実	度数		9	11	15	21	4	60
	総和の%		0.4%	0.4%	0.6%	0.8%	0.2%	2.4%
相談体制	度数		11	13	13	19	3	59
	総和の%		0.4%	0.5%	0.5%	0.8%	0.1%	2.4%
その他→7-2	度数		2	7	20	6	0	35
	総和の%		0.1%	0.3%	0.8%	0.2%	0.0%	1.4%
特になし	度数		21	15	36	21	10	103
	総和の%		0.8%	0.6%	1.5%	0.8%	0.4%	4.2%
合計	度数		669	600	588	489	125	2471

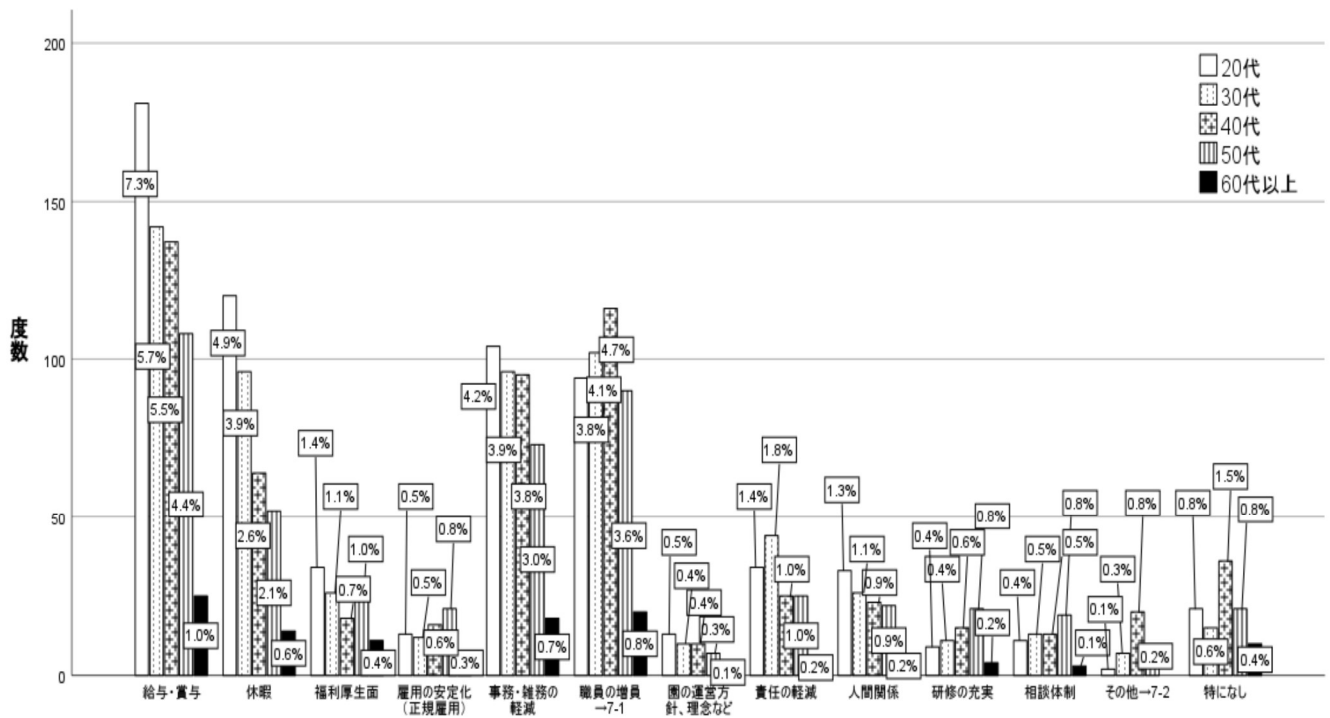

II-7 現在の職場に対し、改善してほしいと思っていることは何ですか？

<1. 増員希望場面>

Ⅱ-7-1-①増員希望場面について、1つ選んでください。

		度数	パーセント	有効パーセント	累積パーセント
有効	一日中	270	32.6	64.4	64.4
	午前中の活動時間	58	7.0	13.8	78.3
	食事・おやつ	34	4.1	8.1	86.4
	延長保育	20	2.4	4.8	91.2
	登園時	15	1.8	3.6	94.7
	午後の活動時間	12	1.5	2.9	97.6
	午睡	5	.6	1.2	98.8
	降園時	5	.6	1.2	100.0
	合計	419	50.7	100.0	
欠損値	999	348	42.1		
	888	60	7.3		
	合計	408	49.3		
合計		827	100.0		

Ⅱ-7-1-①増員希望場面

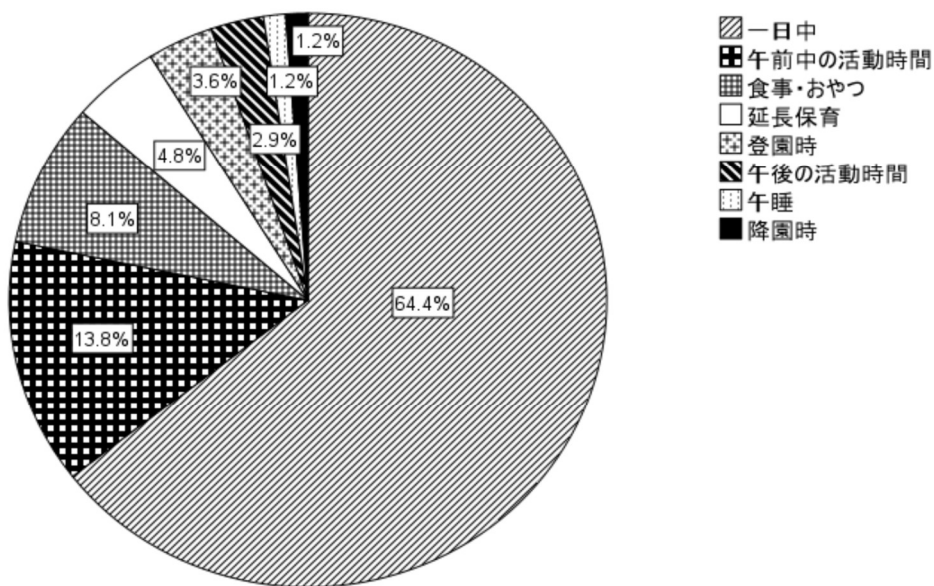

Ⅱ-7-1-①増員希望場面について、1つ選んでください。と I-2 年齢 のクロス表

			I-2 年齢					合計
			20代	30代	40代	50代	60代以上	
Ⅱ-7-1-①増員希望場面について、1つ選んでください。	登園時	度数	2	3	5	2	3	15
		総和の%	0.5%	0.7%	1.2%	0.5%	0.7%	3.6%
	午前中の活動時間	度数	16	14	10	17	1	58
		総和の%	3.8%	3.3%	2.4%	4.1%	0.2%	13.8%
	食事・おやつ	度数	13	4	5	10	2	34
		総和の%	3.1%	1.0%	1.2%	2.4%	0.5%	8.1%
	午後の活動時間	度数	4	1	4	3	0	12
		総和の%	1.0%	0.2%	1.0%	0.7%	0.0%	2.9%
	午睡	度数	1	2	1	1	0	5
		総和の%	0.2%	0.5%	0.2%	0.2%	0.0%	1.2%
	延長保育	度数	3	4	4	6	3	20
		総和の%	0.7%	1.0%	1.0%	1.4%	0.7%	4.8%
	降園時	度数	1	3	0	0	1	5
		総和の%	0.2%	0.7%	0.0%	0.0%	0.2%	1.2%
	一日中	度数	54	70	86	50	10	270
		総和の%	12.9%	16.7%	20.5%	11.9%	2.4%	64.4%
	合計	度数	94	101	115	89	20	419
		総和の%	22.4%	24.1%	27.4%	21.2%	4.8%	100.0%

<2. 増員希望年齢>

Ⅱ-7-1-②増員希望年齢について、1つ選んでください。

		度数	パーセント	有効パーセント	累積パーセント
有効	全年齢	244	29.5	58.4	58.4
	1・2歳児	110	13.3	26.3	84.7
	0歳児	34	4.1	8.1	92.8
	4・5歳児	17	2.1	4.1	96.9
	3歳児	13	1.6	3.1	100.0
	合計	418	50.5	100.0	
欠損値	999	333	40.3		
	888	76	9.2		
	合計	409	49.5		
合計		827	100.0		

Ⅱ-7-1-②増員希望年齢

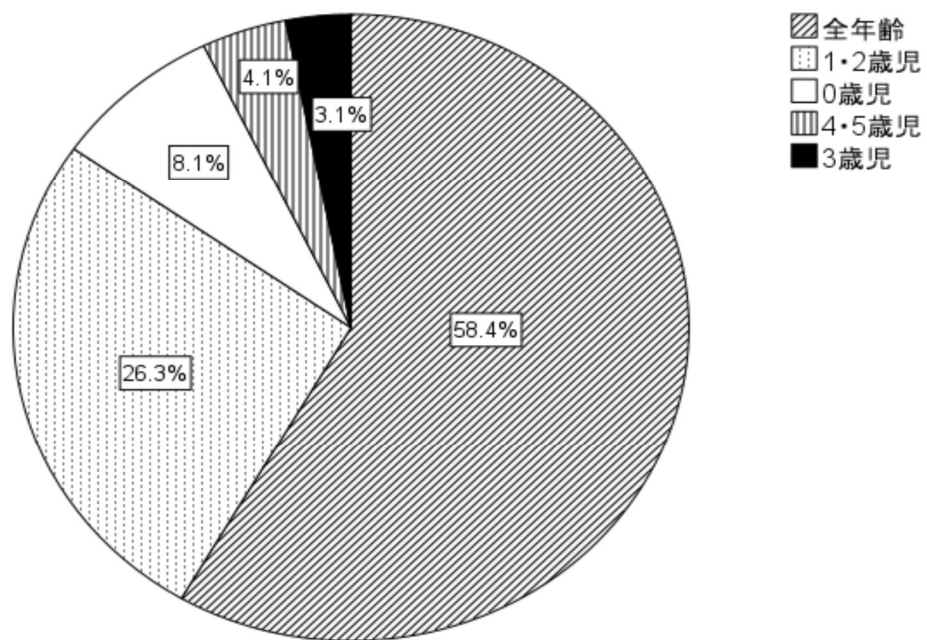



II-7-1-②増員希望年齢について、1つ選んでください。と I-2 年齢のクロス表

			I-2 年齢					
			20代	30代	40代	50代	60代以上	合計
II-7-1-②増員希望年齢について、1つ選んでください。	0歳児	度数	7	10	6	7	4	34
		総和の%	1.7%	2.4%	1.4%	1.7%	1.0%	8.1%
	1・2歳児	度数	29	22	21	33	5	110
		総和の%	6.9%	5.3%	5.0%	7.9%	1.2%	26.3%
	3歳児	度数	4	2	5	1	1	13
		総和の%	1.0%	0.5%	1.2%	0.2%	0.2%	3.1%
	4・5歳児	度数	9	4	2	2	0	17
		総和の%	2.2%	1.0%	0.5%	0.5%	0.0%	4.1%
	全年齢	度数	45	63	81	45	10	244
		総和の%	10.8%	15.1%	19.4%	10.8%	2.4%	58.4%
	合計	度数	94	101	115	88	20	418
		総和の%	22.5%	24.2%	27.5%	21.1%	4.8%	100.0%

<3. 増員希望場面×増員希望年齢のクロス集計>

II-7-1-①増員希望場面について、1つ選んでください。と II-7-1-②増員希望年齢について、1つ選んでください。のクロス表

			II-7-1-②増員希望年齢について、1つ選んでください。					
			0歳児	1・2歳児	3歳児	4・5歳児	全年齢	合計
II-7-1-①増員希望場面について、1つ選んでください。	登園時	度数	2	3	2	1	7	15
		総和の%	0.5%	0.7%	0.5%	0.2%	1.7%	3.6%
	午前中の活動時間	度数	5	25	4	4	20	58
		総和の%	1.2%	6.0%	1.0%	1.0%	4.8%	13.9%
	食事・おやつ	度数	7	21	1	0	5	34
		総和の%	1.7%	5.0%	0.2%	0.0%	1.2%	8.2%
	午後の活動時間	度数	2	3	0	1	6	12
		総和の%	0.5%	0.7%	0.0%	0.2%	1.4%	2.9%
	午睡	度数	0	1	0	1	3	5
		総和の%	0.0%	0.2%	0.0%	0.2%	0.7%	1.2%
	延長保育	度数	1	4	0	1	14	20
		総和の%	0.2%	1.0%	0.0%	0.2%	3.4%	4.8%
	降園時	度数	2	0	0	0	3	5
		総和の%	0.5%	0.0%	0.0%	0.0%	0.7%	1.2%
	一日中	度数	15	52	6	9	186	268
		総和の%	3.6%	12.5%	1.4%	2.2%	44.6%	64.3%
	合計	度数	34	109	13	17	244	417
		総和の%	8.2%	26.1%	3.1%	4.1%	58.5%	100.0%

<A:現在の職場に継続して勤務している理由>

### II-8 現在の職場に継続して勤務している理由は何ですか？

		度数	パーセント	有効パーセント	累積パーセント
有効	人間関係がよい	446	18.0	18.4	18.4
	近所だから	410	16.5	16.9	35.4
	勤務時間の融通がきく	337	13.6	13.9	49.3
	就職活動が面倒	293	11.8	12.1	61.4
	給与・賞与がよい	233	9.4	9.6	71.0
	福利厚生が充実	225	9.1	9.3	80.3
	仕事量が適正	170	6.9	7.0	87.3
	團の運営方針・理念などに共感	169	6.8	7.0	94.3
	その他→8-1	138	5.6	5.7	100.0
	合計	2421	97.6	100.0	
欠損値	999	60	2.4		
合計		2481	100.0		

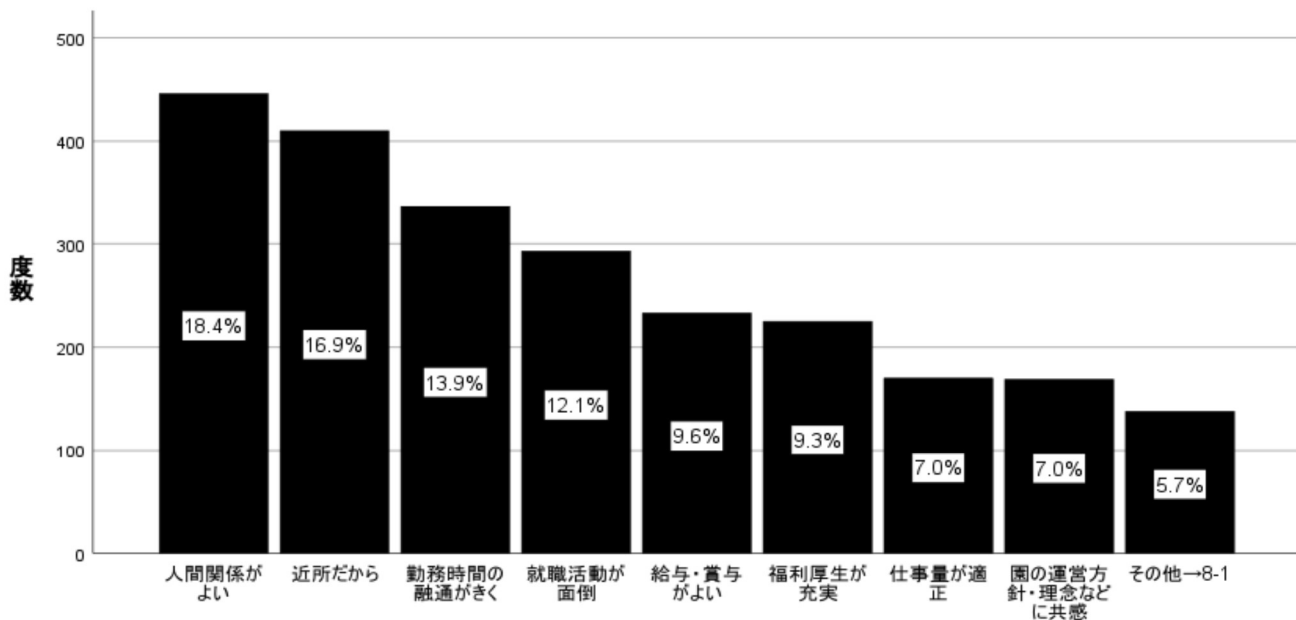

II-8 現在の職場に継続して勤務している理由は何ですか？

II-8 現在の職場に継続して勤務している理由は何ですか？と I-2 年齢のクロス表

II-8 現在の職場に継続して勤務している理由は何ですか？		I-2 年齢					合計
		20代	30代	40代	50代	60代以上	
給与・賞与がよい	度数	69	64	57	38	5	233
	総和の%	2.9%	2.6%	2.4%	1.6%	0.2%	9.6%
仕事量が適正	度数	34	35	41	43	17	170
	総和の%	1.4%	1.4%	1.7%	1.8%	0.7%	7.0%
勤務時間の融通がきく	度数	59	81	96	83	18	337
	総和の%	2.4%	3.3%	4.0%	3.4%	0.7%	13.9%
福利厚生が充実	度数	73	59	51	39	3	225
	総和の%	3.0%	2.4%	2.1%	1.6%	0.1%	9.3%
團の運営方針・理念などに共感	度数	43	31	43	39	13	169
	総和の%	1.8%	1.3%	1.8%	1.6%	0.5%	7.0%
人間関係がよい	度数	111	99	118	92	26	446
	総和の%	4.6%	4.1%	4.9%	3.8%	1.1%	18.4%
近所だから	度数	124	98	82	80	26	410
	総和の%	5.1%	4.0%	3.4%	3.3%	1.1%	16.9%
就職活動が面倒	度数	98	82	59	38	15	292
	総和の%	4.0%	3.4%	2.4%	1.6%	0.6%	12.1%
その他→8-1	度数	40	36	35	22	5	138
	総和の%	1.7%	1.5%	1.4%	0.9%	0.2%	5.7%
合計	度数	651	585	582	474	128	2420
	総和の%	26.9%	24.2%	24.0%	19.6%	5.3%	100.0%

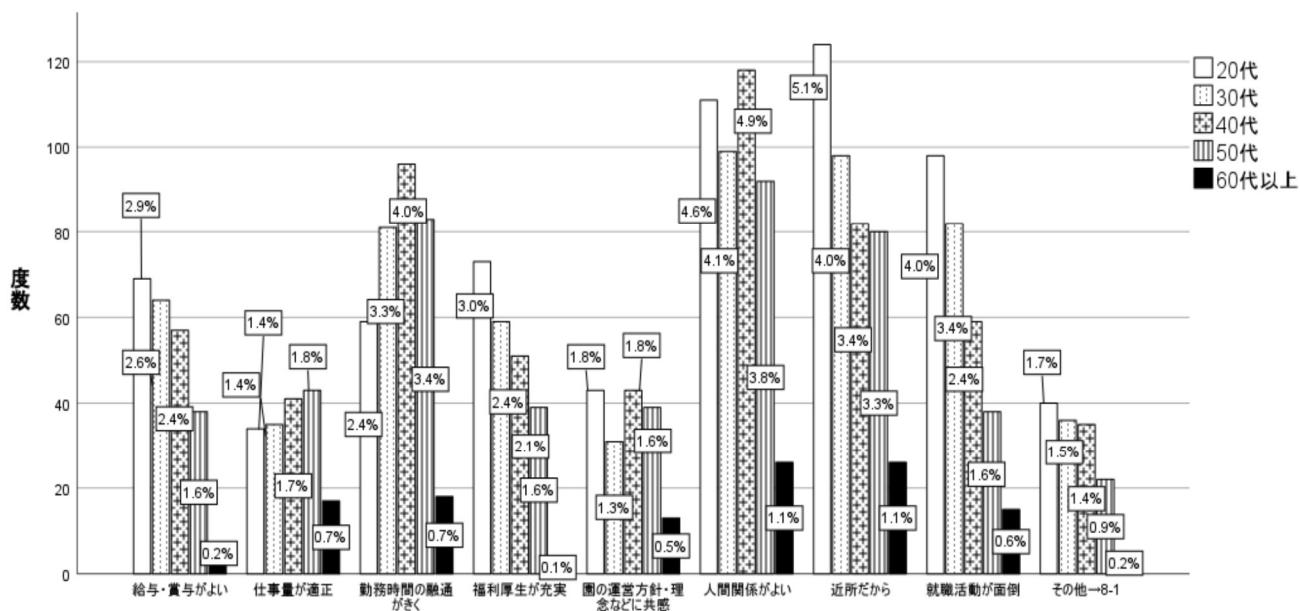

II-8 現在の職場に継続して勤務している理由は何ですか？

<A:今後保育士として仕事を継続していく上での不安>

II-9 あなたが今後保育士としての仕事を続けていく上で不安に思っていることは何ですか？  
3つ選んでください。

		度数	パーセント	有効パーセント	累積パーセント	
有効	賃金が低い	362	14.6	14.7	14.7	
	仕事量が多い、難しい	355	14.3	14.4	29.2	
	家庭の事情・健康面	240	9.7	9.8	38.9	
	保育士としての適正・技術	233	9.4	9.5	48.4	
	育児との両立	227	9.1	9.2	57.7	
	保護者対応	210	8.5	8.5	66.2	
	介護との両立	181	7.3	7.4	73.6	
	勤務体制	173	7.0	7.0	80.6	
	職場の人間関係	142	5.7	5.8	86.4	
	妊娠・出産時に仕事を続けられるか	92	3.7	3.7	90.2	
	結婚後仕事を続けられるか	89	3.6	3.6	93.8	
	相談・支援体制の手薄さ	51	2.1	2.1	95.8	
	福利厚生	42	1.7	1.7	97.6	
	保育理念・内容への不満	30	1.2	1.2	98.8	
	その他→9-1	30	1.2	1.2	100.0	
	合計		2457	99.0	100.0	
	欠損値	999	24	1.0		
合計		2481	100.0			

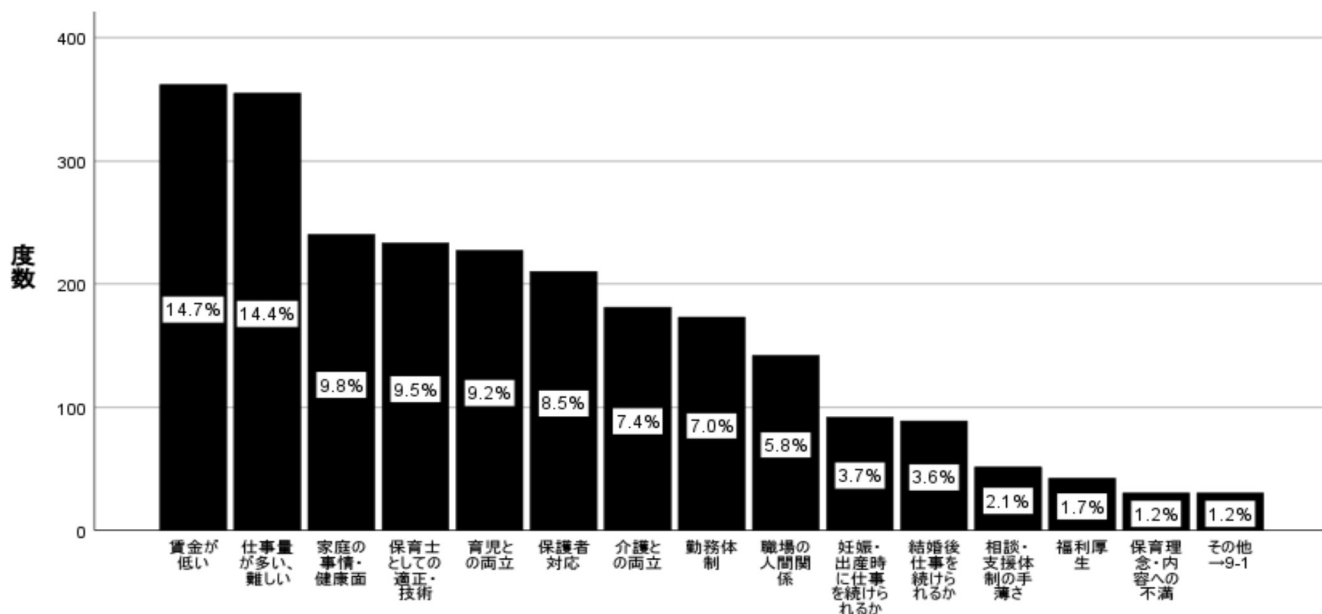

II-9 あなたが今後保育士としての仕事を続けていく上で不安に思っていることは何ですか？

II-9 あなたが今後保育士としての仕事を続けていく上で不安に思っていることは何ですか？3つ選んでください。と I-2 年齢のクロス表

			I-2 年齢					合計
			20代	30代	40代	50代	60代以上	
II-9 あなたが今後保育士としての仕事を続けていく上で不安に思っていることは何ですか？3つ選んでください。	結婚後仕事を続けられるか	度数	64	19	6	0	0	89
		総和の%	2.6%	0.8%	0.2%	0.0%	0.0%	3.6%
	妊娠・出産時に仕事を続けられるか	度数	65	23	3	1	0	92
		総和の%	2.6%	0.9%	0.1%	0.0%	0.0%	3.7%
	育児との両立	度数	91	92	38	4	2	227
		総和の%	3.7%	3.7%	1.5%	0.2%	0.1%	9.2%
	介護との両立	度数	0	19	64	79	19	181
		総和の%	0.0%	0.8%	2.6%	3.2%	0.8%	7.4%
	家庭の事情・健康面	度数	17	38	71	88	26	240
		総和の%	0.7%	1.5%	2.9%	3.6%	1.1%	9.8%
	保育士としての適正・技術	度数	74	47	62	40	10	233
		総和の%	3.0%	1.9%	2.5%	1.6%	0.4%	9.5%
	仕事量が多い、難しい	度数	112	97	88	50	8	355
		総和の%	4.6%	3.9%	3.6%	2.0%	0.3%	14.5%
	賃金が低い	度数	108	92	85	63	13	361
		総和の%	4.4%	3.7%	3.5%	2.6%	0.5%	14.7%
	福利厚生	度数	5	13	9	11	4	42
		総和の%	0.2%	0.5%	0.4%	0.4%	0.2%	1.7%
	勤務体制	度数	35	44	38	43	13	173
		総和の%	1.4%	1.8%	1.5%	1.8%	0.5%	7.0%
	職場の人間関係	度数	37	29	39	26	11	142
		総和の%	1.5%	1.2%	1.6%	1.1%	0.4%	5.8%
	保護者対応	度数	43	57	55	49	6	210
		総和の%	1.8%	2.3%	2.2%	2.0%	0.2%	8.6%
	保育理念・内容への不満	度数	7	8	7	3	5	30
		総和の%	0.3%	0.3%	0.3%	0.1%	0.2%	1.2%
	相談・支援体制の手薄さ	度数	9	9	15	13	5	51
		総和の%	0.4%	0.4%	0.6%	0.5%	0.2%	2.1%
	その他→9-1	度数	2	7	8	10	3	30
		総和の%	0.1%	0.3%	0.3%	0.4%	0.1%	1.2%
合計		度数	669	594	588	480	125	2456
		総和の%	27.2%	24.2%	23.9%	19.5%	5.1%	100.0%

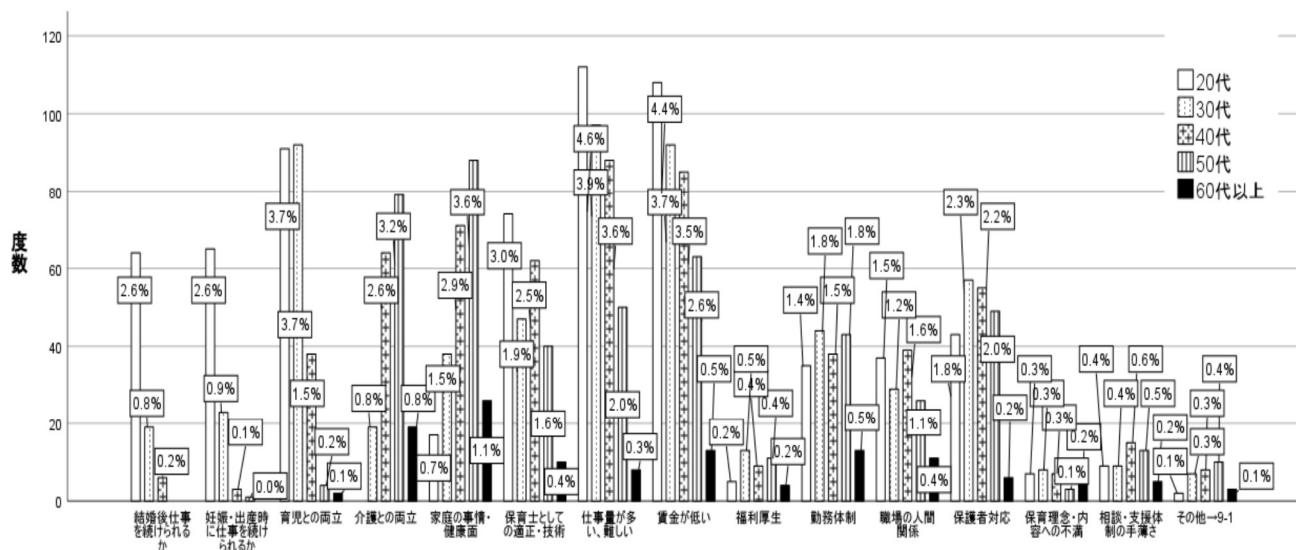

II-9 あなたが今後保育士としての仕事を続けていく上で不安に思っていることは何ですか？

<A:途中で保育士の仕事を退職した経験について>

Ⅱ-10 途中で保育士の仕事を退職した経験はありますか。

		度数	パーセント	有効パーセント	累積パーセント
有効	ない	482	58.3	58.7	58.7
	ある→10-1	339	41.0	41.3	100.0
	合計	821	99.3	100.0	
欠損値	999	6	.7		
合計		827	100.0		

Ⅱ-10 途中で保育士の仕事を退職した経験はありますか。

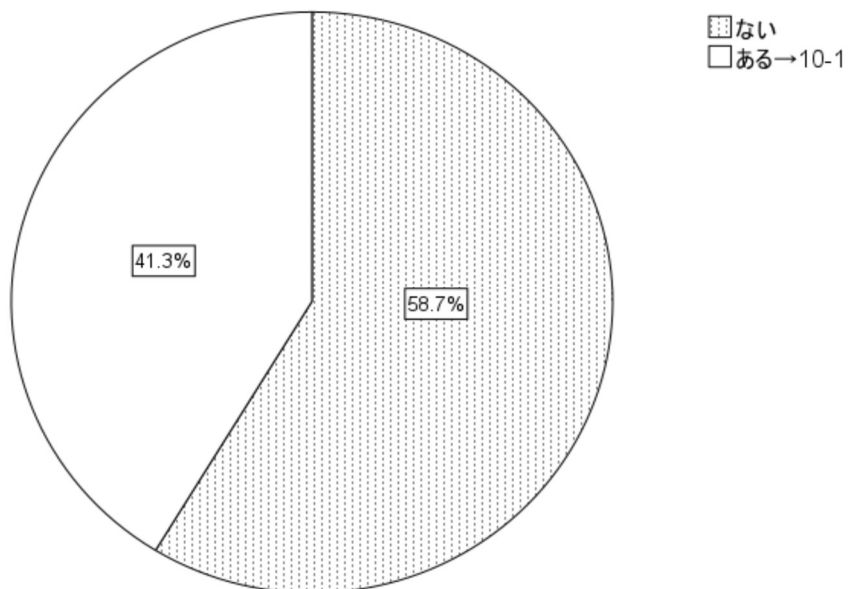

II-10 途中で保育士の仕事を退職した経験はありますか。と I-2 年齢のクロス表

		I-2 年齢					合計	
		20代	30代	40代	50代	60代以上		
II-10 途中で保育士の仕事を退職した経験はありますか。	ある→10-1	度数	32	78	118	87	24	339
		総和の%	3.9%	9.5%	14.4%	10.6%	2.9%	41.3%
	ない	度数	191	119	78	76	18	482
		総和の%	23.3%	14.5%	9.5%	9.3%	2.2%	58.7%
合計	度数	223	197	196	163	42	821	
	総和の%	27.2%	24.0%	23.9%	19.9%	5.1%	100.0%	

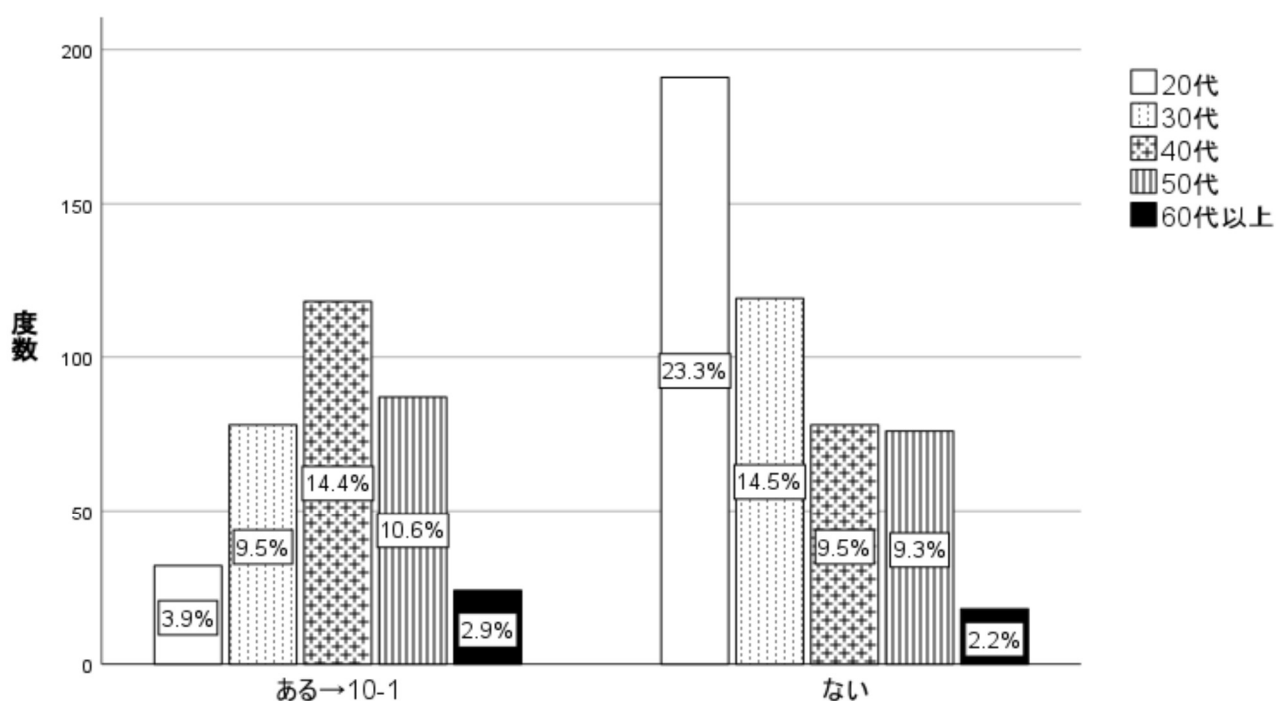

II-10 途中で保育士の仕事を退職した経験はありますか。

<A:中途退職した理由について>

II-10-1-①中途退職の理由について、1つ選んでください。

		度数	パーセント	有効パーセント	累積パーセント
有効	妊娠・出産	72	8.7	21.3	21.3
	職場の人間関係	67	8.1	19.8	41.1
	結婚	59	7.1	17.5	58.6
	その他①-1	29	3.5	8.6	67.2
	仕事量が多い・難しい	24	2.9	7.1	74.3
	育児	23	2.8	6.8	81.1
	家庭の事情	21	2.5	6.2	87.3
	健康上の理由	15	1.8	4.4	91.7
	賃金が低い	10	1.2	3.0	94.7
	保育士として力量・適正不足	7	.8	2.1	96.7
	勤務体制	6	.7	1.8	98.5
	介護	2	.2	.6	99.1
	福利厚生面の不満	2	.2	.6	99.7
	保護者対応	1	.1	.3	100.0
	合計		338	40.9	100.0
欠損値	999	482	58.3		
	888	7	.8		
	合計	489	59.1		
合計		827	100.0		

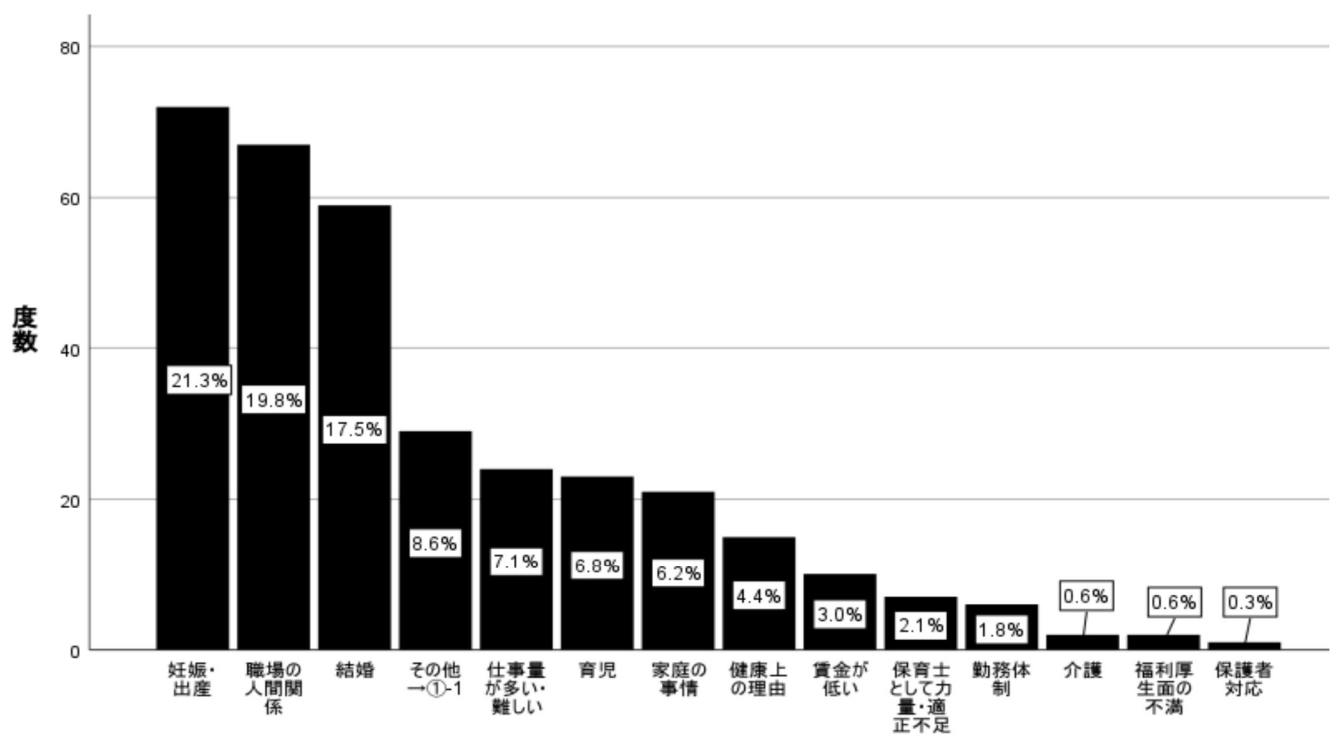

II-10-1-① 中途退職の理由



I-2 年齢と II-10-1-①中途退職の理由について、1つ選んでください。のクロス表

	I-2 年齢												
	20代		30代		40代		50代		60代以上		合計		
	度数	総和の%	度数	総和の%	度数	総和の%	度数	総和の%	度数	総和の%	度数	総和の%	
II-10-1-①中途退職の理由について、1つ選んでください。	結婚	1	0.3%	14	4.1%	23	6.8%	14	4.1%	7	2.1%	59	17.5%
	妊娠・出産	3	0.9%	19	5.6%	29	8.6%	19	5.6%	2	0.6%	72	21.3%
	育児	0	0.0%	1	0.3%	7	2.1%	13	3.8%	2	0.6%	23	6.8%
	介護	0	0.0%	0	0.0%	0	0.0%	1	0.3%	1	0.3%	2	0.6%
	家庭の事情	0	0.0%	2	0.6%	8	2.4%	8	2.4%	3	0.9%	21	6.2%
	健康上の理由	2	0.6%	4	1.2%	3	0.9%	5	1.5%	1	0.3%	15	4.4%
	保育士として力量・適正不足	1	0.3%	1	0.3%	2	0.6%	3	0.9%	0	0.0%	7	2.1%
	仕事が多い・難しい	6	1.8%	8	2.4%	9	2.7%	1	0.3%	0	0.0%	24	7.1%
	賃金が低い	1	0.3%	5	1.5%	3	0.9%	1	0.3%	0	0.0%	10	3.0%
	福利厚生面の不満	0	0.0%	1	0.3%	0	0.0%	1	0.3%	0	0.0%	2	0.6%
	勤務体制	1	0.3%	1	0.3%	2	0.6%	0	0.0%	2	0.6%	6	1.8%
	職場の人間関係	15	4.4%	15	4.4%	22	6.5%	11	3.3%	4	1.2%	67	19.8%
	保護者対応	0	0.0%	1	0.3%	0	0.0%	0	0.0%	0	0.0%	1	0.3%
	その他→①-1	2	0.6%	5	1.5%	10	3.0%	10	3.0%	2	0.6%	29	8.6%
合計	32	9.5%	77	22.8%	118	34.9%	87	25.7%	24	7.1%	338	100.0%	

<A:復職した理由について>

II-10-1-② 復職した理由について、1つ選んでください。

		度数	パーセント	有効パーセント	累積パーセント
有効	経済的理由	106	12.8	31.9	31.9
	育児が一段落した	54	6.5	16.3	48.2
	希望条件に合う雇用先が見つかった	53	6.4	16.0	64.2
	保育士の仕事の魅力を再確認した	48	5.8	14.5	78.6
	知人に誘われた	36	4.4	10.8	89.5
	その他→②-1	26	3.1	7.8	97.3
	健康面の回復	7	.8	2.1	99.4
	介護が一段落した	2	.2	.6	100.0
	合計	332	40.1	100.0	
欠損値	999	480	58.0		
	888	15	1.8		
	合計	495	59.9		
合計		827	100.0		

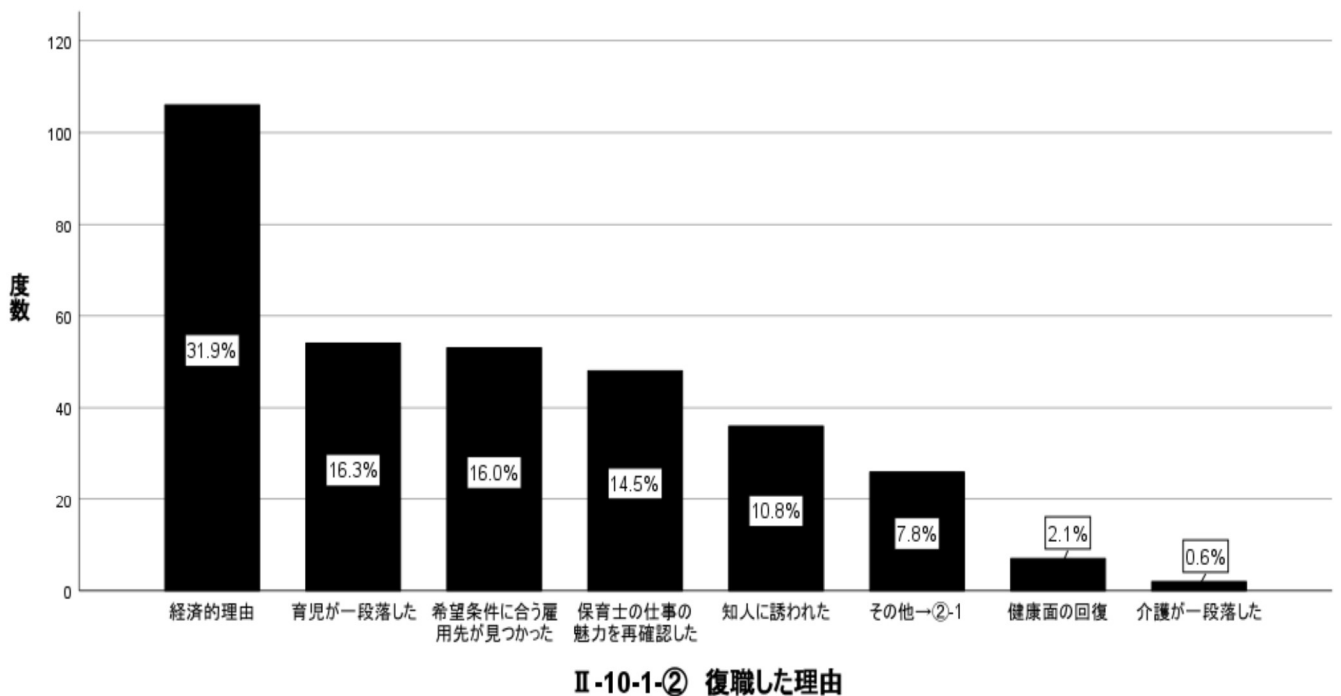

I-2 年齢と II-10-1-② 復職した理由について、1つ選んでください。のクロス表

		I-2 年齢										合計	
		20代		30代		40代		50代		60代以上		度数	総和の%
		度数	総和の%	度数	総和の%	度数	総和の%	度数	総和の%	度数	総和の%		
II-10-1-② 復職した理由について、1つ選んでください。	経済的理由	10	3.0%	29	8.7%	51	15.4%	13	3.9%	3	0.9%	106	31.9%
	育児が一段落した	0	0.0%	6	1.8%	15	4.5%	29	8.7%	4	1.2%	54	16.3%
	介護が一段落した	0	0.0%	0	0.0%	0	0.0%	2	0.6%	0	0.0%	2	0.6%
	健康面の回復	1	0.3%	1	0.3%	1	0.3%	3	0.9%	1	0.3%	7	2.1%
	知人に誘われた	3	0.9%	11	3.3%	9	2.7%	10	3.0%	3	0.9%	36	10.8%
	希望条件に合う雇用先が見つかった	7	2.1%	14	4.2%	16	4.8%	10	3.0%	6	1.8%	53	16.0%
	保育士の仕事の魅力を再確認した	6	1.8%	10	3.0%	15	4.5%	14	4.2%	3	0.9%	48	14.5%
	その他→②-1	4	1.2%	7	2.1%	9	2.7%	4	1.2%	2	0.6%	26	7.8%
合計	31	9.3%	78	23.5%	116	34.9%	85	25.6%	22	6.6%	332	100.0%	

<A：今後研修等で修得を希望する知識・技能>

IV 今後研修等で習得を希望する知識・技能について、3つ選んでください。

		度数	パーセント	有効パーセント	累積パーセント
有効	特別な支援を必要とする子どもへの対応	504	20.3	20.3	20.3
	保育実技	390	15.7	15.7	36.0
	発達心理学	328	13.2	13.2	49.3
	保護者対応	317	12.8	12.8	62.0
	救急救命	249	10.0	10.0	72.1
	安全管理	142	5.7	5.7	77.8
	食事・食物アレルギー対応	131	5.3	5.3	83.1
	職場におけるコミュニケーション	115	4.6	4.6	87.7
	ICT技術	114	4.6	4.6	92.3
	地域における子育て支援	65	2.6	2.6	94.9
	衛生管理	54	2.2	2.2	97.1
	保育3要領	54	2.2	2.2	99.3
	その他→IV-1	11	.4	.4	99.7
	保育士資格取得のための学習	7	.3	.3	100.0
	合計	2481	100.0	100.0	

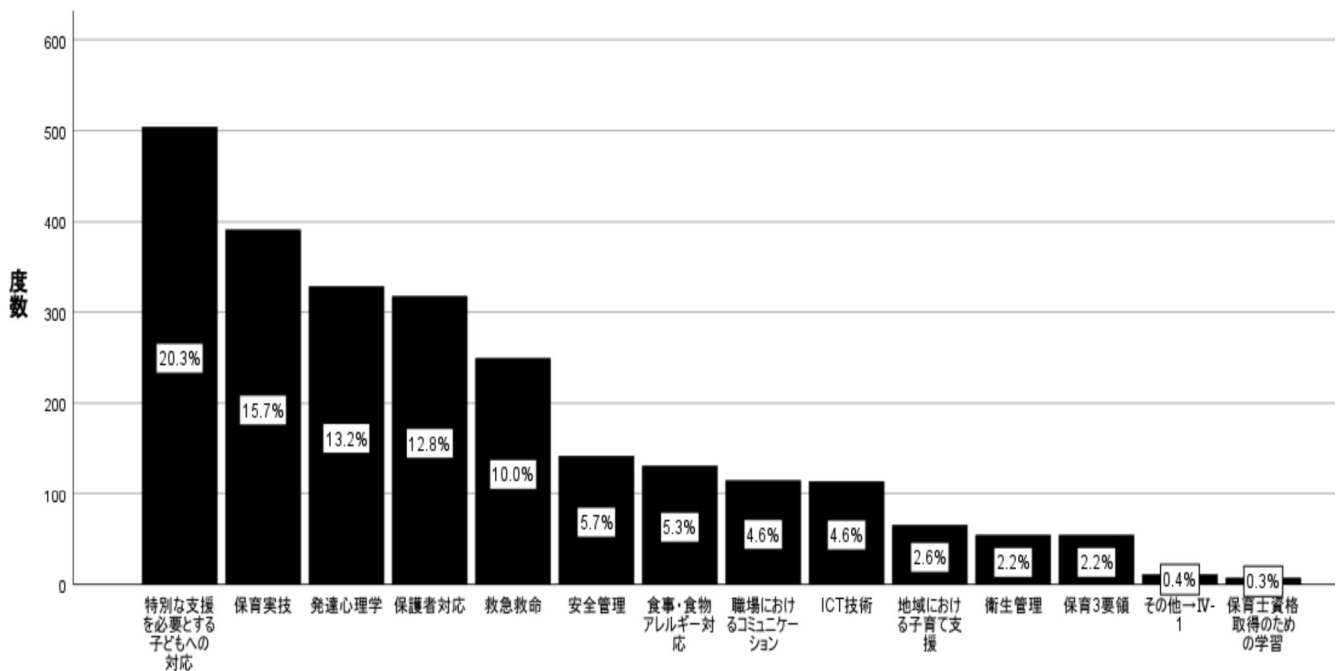

IV 今後研修等で習得を希望する知識・技能

IV 今後研修等で習得を希望する知識・技能について、3つ選んでください。と I-2 年齢のクロス表

IV 今後研修等で習得を希望する知識・技能について、3つ選んでください。		I-2 年齢					合計
		20代	30代	40代	50代	60代以上	
保育実技	度数	137	103	88	51	11	390
	総和の%	5.5%	4.2%	3.5%	2.1%	0.4%	15.7%
救急救命	度数	61	68	59	45	16	249
	総和の%	2.5%	2.7%	2.4%	1.8%	0.6%	10.0%
安全管理	度数	33	31	33	39	6	142
	総和の%	1.3%	1.2%	1.3%	1.6%	0.2%	5.7%
衛生管理	度数	12	11	17	9	5	54
	総和の%	0.5%	0.4%	0.7%	0.4%	0.2%	2.2%
発達心理学	度数	93	78	72	66	19	328
	総和の%	3.7%	3.1%	2.9%	2.7%	0.8%	13.2%
保育3要領	度数	13	15	16	8	2	54
	総和の%	0.5%	0.6%	0.6%	0.3%	0.1%	2.2%
食事・食物アレルギー対応	度数	40	29	30	20	12	131
	総和の%	1.6%	1.2%	1.2%	0.8%	0.5%	5.3%
特別な支援を必要とする子どもへの対応	度数	132	121	129	94	28	504
	総和の%	5.3%	4.9%	5.2%	3.8%	1.1%	20.3%
保育士資格取得のための学習	度数	4	2	0	1	0	7
	総和の%	0.2%	0.1%	0.0%	0.0%	0.0%	0.3%
地域における子育て支援	度数	8	8	20	21	8	65
	総和の%	0.3%	0.3%	0.8%	0.8%	0.3%	2.6%
保護者対応	度数	97	84	69	59	8	317
	総和の%	3.9%	3.4%	2.8%	2.4%	0.3%	12.8%
職場におけるコミュニケーション	度数	25	23	25	35	7	115
	総和の%	1.0%	0.9%	1.0%	1.4%	0.3%	4.6%
ICT技術	度数	15	25	29	38	7	114
	総和の%	0.6%	1.0%	1.2%	1.5%	0.3%	4.6%
その他→IV-1	度数	2	2	4	3	0	11
	総和の%	0.1%	0.1%	0.2%	0.1%	0.0%	0.4%
合計	度数	672	600	591	489	129	2481
	総和の%	27.1%	24.2%	23.8%	19.7%	5.2%	100.0%

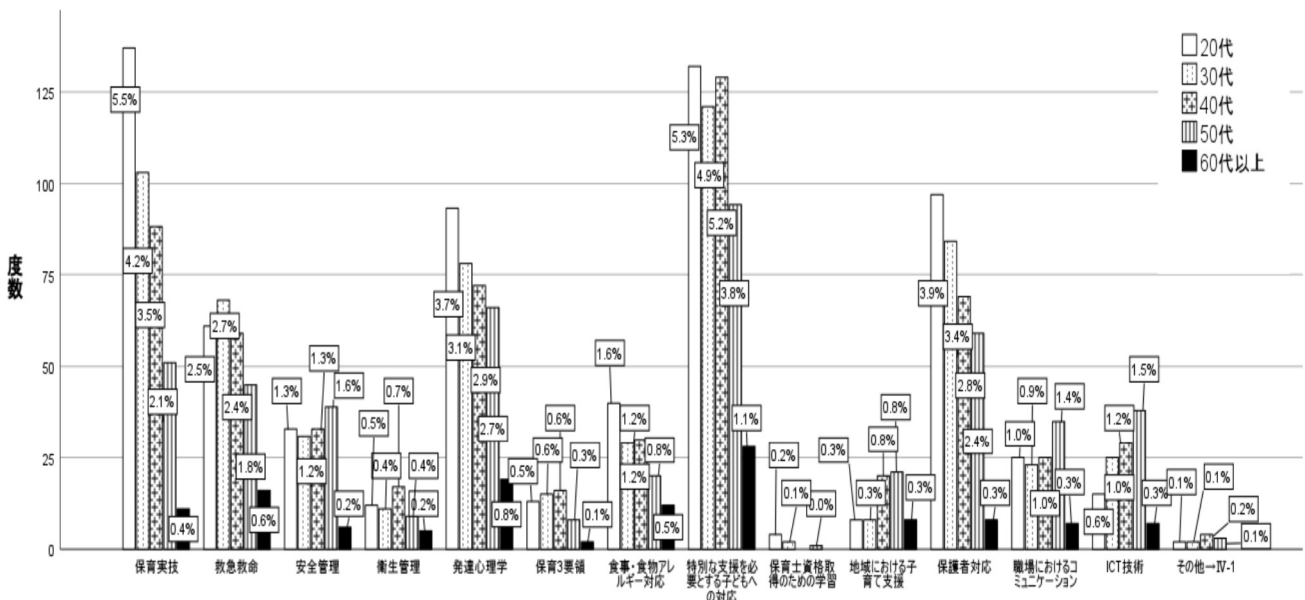

IV 今後研修等で習得を希望する知識・技能について、3つ選んでください。

<A:岡山県保育士・保育所支援センターの認知度>

**V 岡山県保育士・保育所支援センターを知っていますか？**

		度数	パーセント	有効パーセント	累積パーセント
有効	知っている	410	49.6	50.1	50.1
	知らない	408	49.3	49.9	100.0
	合計	818	98.9	100.0	
欠損値	999	9	1.1		
合計		827	100.0		

**V 岡山県保育士・保育所支援センターを知っていますか？**

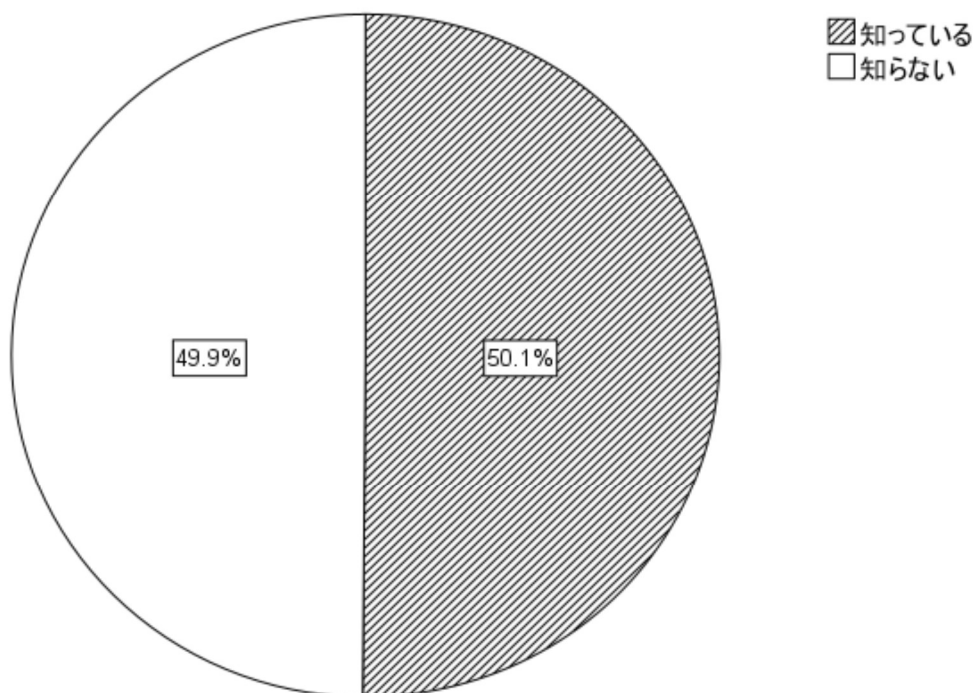

### V 岡山県保育士・保育所支援センターを知っていますか？ と I-2 年齢のクロス表

		I-2 年齢					合計	
		20代	30代	40代	50代	60代以上		
V 岡山県保育士・保育所支援センターを知っていますか？	知っている	度数	111	84	94	97	24	410
		総和の%	13.6%	10.3%	11.5%	11.9%	2.9%	50.1%
	知らない	度数	112	114	103	64	15	408
		総和の%	13.7%	13.9%	12.6%	7.8%	1.8%	49.9%
合計		度数	223	198	197	161	39	818
		総和の%	27.3%	24.2%	24.1%	19.7%	4.8%	100.0%

### V 岡山県保育士・保育所支援センターを知っていますか？

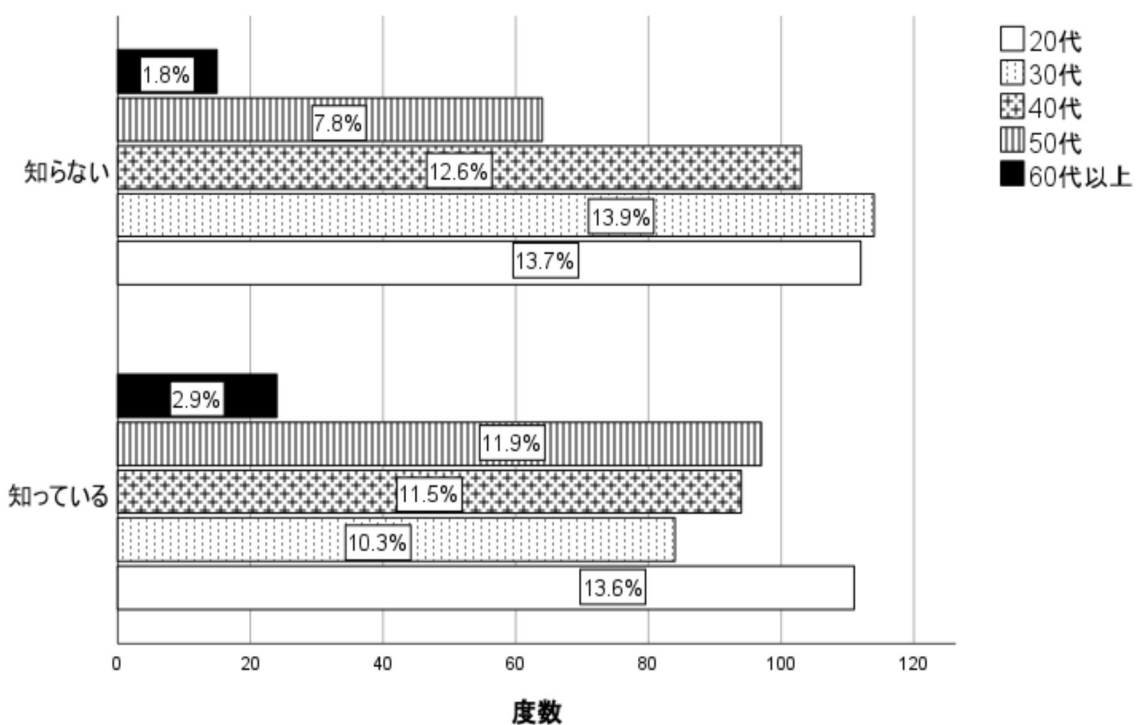

③ Bグループ（保育士等以外の在職者）の集計・結果

<B:性別・年代の内訳>

		I-2 年齢					合計	
		20代	30代	40代	50代	60代以上		
I-1 性別	男	度数	1	1	0	0	0	2
		総和の%	1.1%	1.1%	0.0%	0.0%	0.0%	2.3%
	女	度数	16	19	23	22	6	86
		総和の%	18.2%	21.6%	26.1%	25.0%	6.8%	97.7%
合計		度数	17	20	23	22	6	88
		総和の%	19.3%	22.7%	26.1%	25.0%	6.8%	100.0%

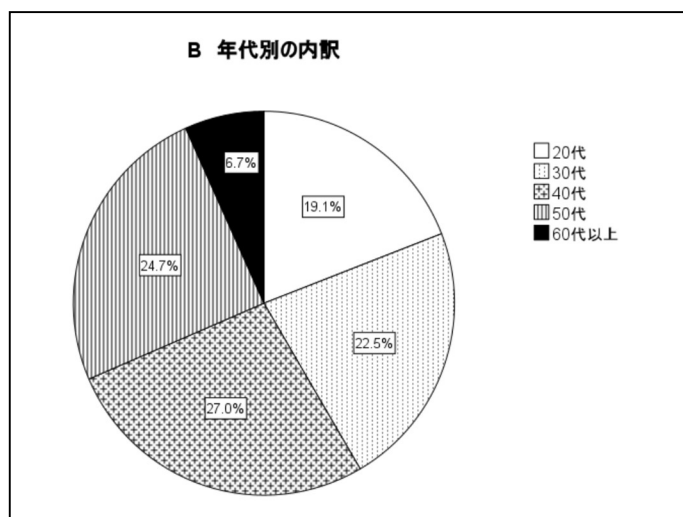
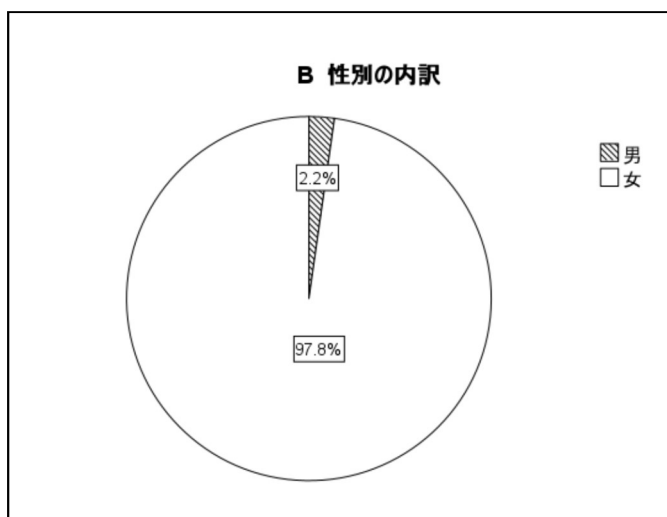

※ Bグループ 89名の内、1名の回答において9割以上が未回答であったため、有効回答数から除外し、88名を対象に分析を試みた。



<B:回答者の在住市町村>

### I -3 現在お住まいの市町村

		度数	パーセント	有効パーセント	累積パーセント
有効	倉敷市	32	36.4	36.4	36.4
	岡山市	31	35.2	35.2	71.6
	総社市	4	4.5	4.5	76.1
	美作市	4	4.5	4.5	80.7
	玉野市	3	3.4	3.4	84.1
	津山市	3	3.4	3.4	87.5
	新見市	2	2.3	2.3	89.8
	赤磐市	2	2.3	2.3	92.0
	井原市	1	1.1	1.1	93.2
	笠岡市	1	1.1	1.1	94.3
	京都市	1	1.1	1.1	95.5
	高梁市	1	1.1	1.1	96.6
	勝央町	1	1.1	1.1	97.7
	瀬戸内市	1	1.1	1.1	98.9
	早島町	1	1.1	1.1	100.0
	合計	88	100.0	100.0	

<B:保育士としての仕事経験>

Ⅲ-1 保育士としての仕事の経験がありますか？

		度数	パーセント	有効パーセント	累積パーセント
有効	ある→2	42	47.7	47.7	47.7
	ない→3	46	52.3	52.3	100.0
	合計	88	100.0	100.0	

Ⅲ-1 保育士としての仕事の経験がありますか？

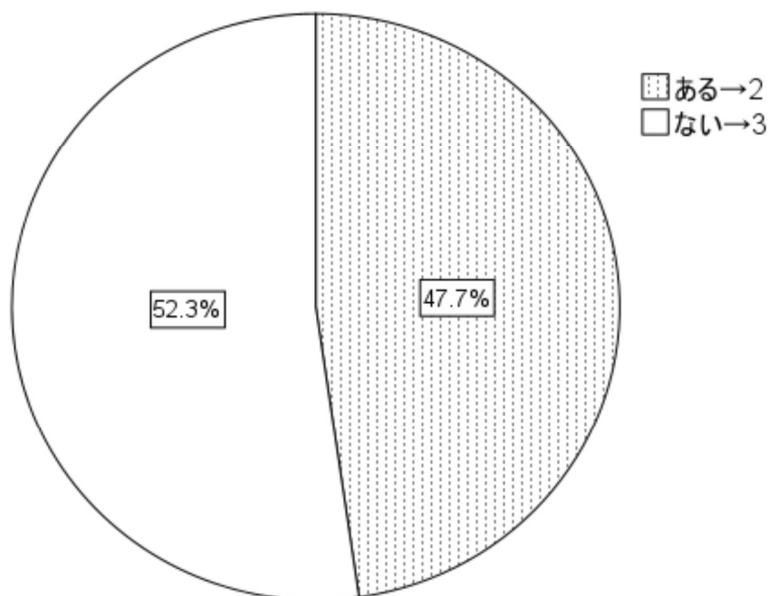

### Ⅲ-1 保育士としての仕事の経験がありますか？ と I-2 年齢 のクロス表

		I-2 年齢					合計	
		20代	30代	40代	50代	60代以上		
Ⅲ-1 保育士としての仕事の経験がありますか？	ある→2	度数	9	8	11	12	2	42
		総和の%	10.2%	9.1%	12.5%	13.6%	2.3%	47.7%
	ない→3	度数	8	12	12	10	4	46
		総和の%	9.1%	13.6%	13.6%	11.4%	4.5%	52.3%
合計	度数	17	20	23	22	6	88	
	総和の%	19.3%	22.7%	26.1%	25.0%	6.8%	100.0%	

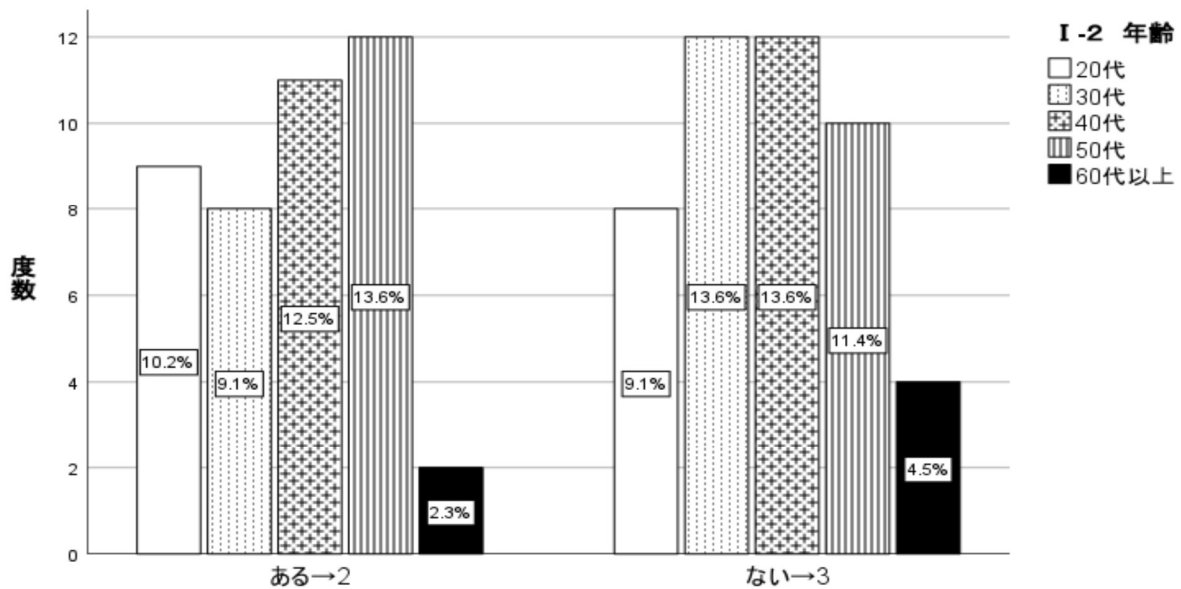

Ⅲ-1 保育士としての仕事の経験がありますか？

B-1（保育士経験あり群）の集計・結果

<1. 保育士としての通算勤務年数>

Ⅲ-2-①保育士としての勤務年数は通算何年ですか？1つ選んでください。

		度数	パーセント	有効パーセント	累積パーセント
有効	1～5年	23	54.8	54.8	54.8
	6～10年	11	26.2	26.2	81.0
	1年未満	4	9.5	9.5	90.5
	16～20年	2	4.8	4.8	95.2
	11～15年	1	2.4	2.4	97.6
	21～25年	1	2.4	2.4	100.0
	合計	42	100.0	100.0	

Ⅲ-2-①保育士としての勤務年数は通算何年ですか？

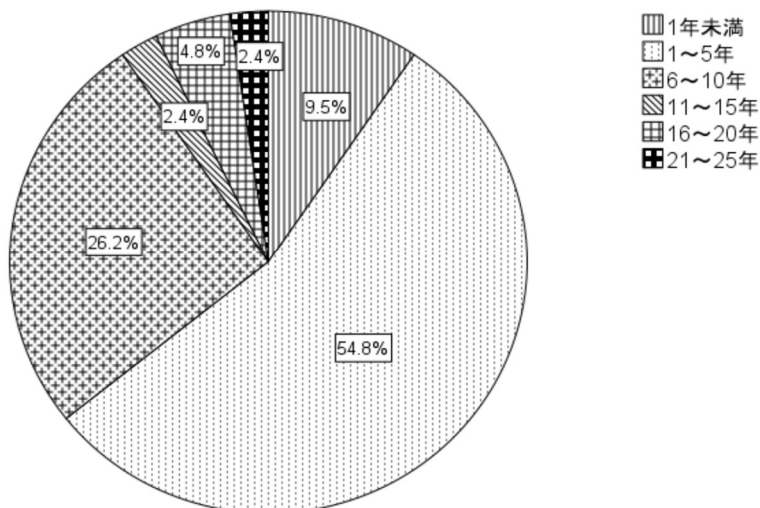

Ⅲ-2-①保育士としての勤務年数は通算何年ですか？1つ選んでください。と I-2 年齢 のクロス表

		I-2 年齢					合計	
		20代	30代	40代	50代	60代以上		
Ⅲ-2-①保育士としての勤務年数は通算何年ですか？1つ選んでください。	1年未満	度数	0	1	3	0	0	4
		総和の%	0.0%	2.4%	7.1%	0.0%	0.0%	9.5%
	1～5年	度数	9	4	5	4	1	23
		総和の%	21.4%	9.5%	11.9%	9.5%	2.4%	54.8%
	6～10年	度数	0	2	2	7	0	11
		総和の%	0.0%	4.8%	4.8%	16.7%	0.0%	26.2%
	11～15年	度数	0	1	0	0	0	1
		総和の%	0.0%	2.4%	0.0%	0.0%	0.0%	2.4%
	16～20年	度数	0	0	1	1	0	2
		総和の%	0.0%	0.0%	2.4%	2.4%	0.0%	4.8%
	21～25年	度数	0	0	0	0	1	1
		総和の%	0.0%	0.0%	0.0%	0.0%	2.4%	2.4%
	合計	度数	9	8	11	12	2	42
		総和の%	21.4%	19.0%	26.2%	28.6%	4.8%	100.0%

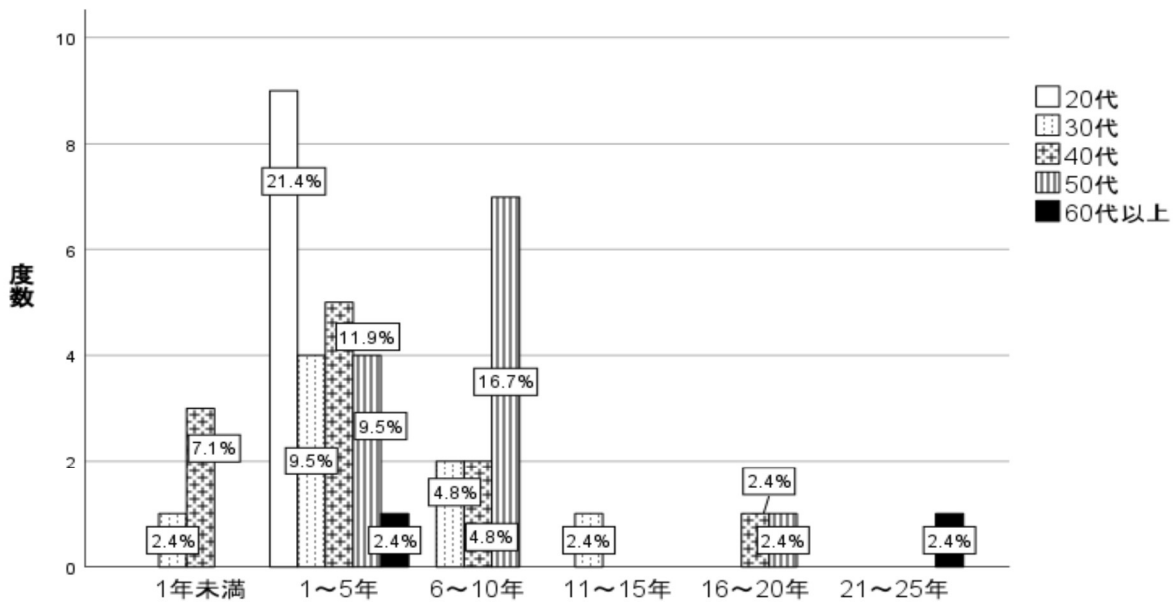

Ⅲ-2-①保育士としての勤務年数は通算何年ですか？

<2. 離職して何年経つか>

Ⅲ-2-② 離職して何年ですか？1つ選んでください。

		度数	パーセント	有効パーセント	累積パーセント
有効	5年以内	20	47.6	50.0	50.0
	21年以上	8	19.0	20.0	70.0
	6～10年	6	14.3	15.0	85.0
	11～15年	4	9.5	10.0	95.0
	16～20年	2	4.8	5.0	100.0
	合計	40	95.2	100.0	
欠損値	999	2	4.8		
合計		42	100.0		

Ⅲ-2-② 離職して何年ですか？

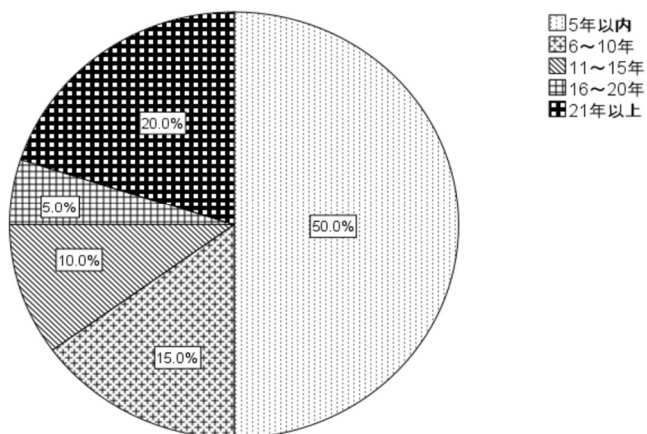

Ⅲ-2-②離職して何年ですか？1つ選んでください。と I-2 年齢のクロス表

		I-2 年齢					合計	
		20代	30代	40代	50代	60代以上		
Ⅲ-2-②離職して何年ですか？ 1つ選んでください。	5年以内	度数	8	3	6	3	0	20
		総和の%	20.0%	7.5%	15.0%	7.5%	0.0%	50.0%
	6～10年	度数	1	3	0	1	1	6
		総和の%	2.5%	7.5%	0.0%	2.5%	2.5%	15.0%
	11～15年	度数	0	1	1	2	0	4
		総和の%	0.0%	2.5%	2.5%	5.0%	0.0%	10.0%
	16～20年	度数	0	0	1	1	0	2
		総和の%	0.0%	0.0%	2.5%	2.5%	0.0%	5.0%
	21年以上	度数	0	0	2	5	1	8
		総和の%	0.0%	0.0%	5.0%	12.5%	2.5%	20.0%
	合計	度数	9	7	10	12	2	40
		総和の%	22.5%	17.5%	25.0%	30.0%	5.0%	100.0%

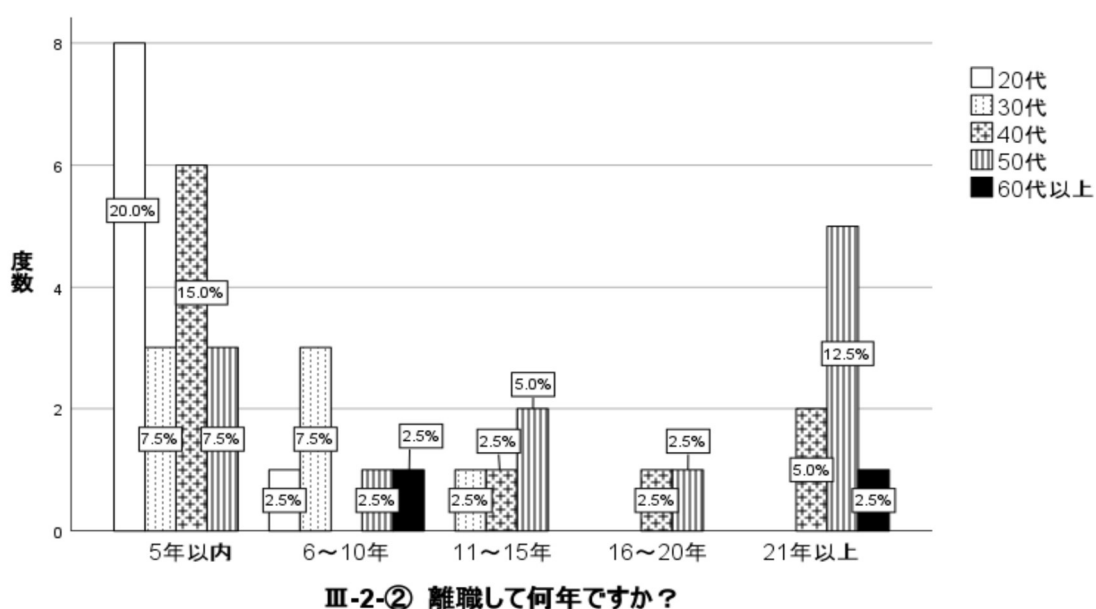

<3. 離職理由>

Ⅲ-2-③ 離職理由について当てはまるものを、1つ選んでください。

		度数	パーセント	有効パーセント	累積パーセント
有効	その他→③-1	9	21.4	22.5	22.5
	仕事量が多い・難しい	8	19.0	20.0	42.5
	職場の人間関係	7	16.7	17.5	60.0
	家庭の事情	4	9.5	10.0	70.0
	妊娠・出産	3	7.1	7.5	77.5
	勤務体制	3	7.1	7.5	85.0
	賃金が低い	2	4.8	5.0	90.0
	結婚	1	2.4	2.5	92.5
	育児	1	2.4	2.5	95.0
	健康上の理由	1	2.4	2.5	97.5
	保育士として力量・適正不足	1	2.4	2.5	100.0
	合計	40	95.2	100.0	
	欠損値	999	2	4.8	
合計		42	100.0		

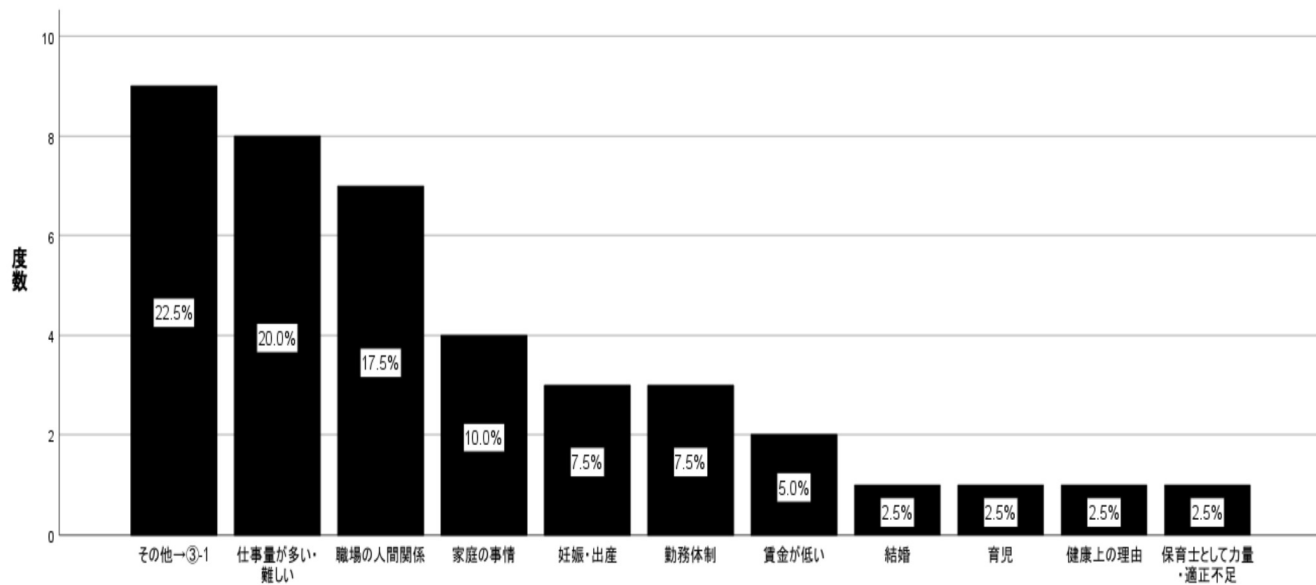

Ⅲ-2-③ 離職理由



Ⅲ-2-③離職理由について当てはまるものを、1つ選んでください。と I-2 年齢のクロス表

		I-2 年齢					合計	
		20代	30代	40代	50代	60代以上		
Ⅲ-2-③離職理由について当てはまるものを、1つ選んでください。	結婚	度数	0	1	0	0	0	1
		総和の%	0.0%	2.5%	0.0%	0.0%	0.0%	2.5%
	妊娠・出産	度数	0	1	1	1	0	3
		総和の%	0.0%	2.5%	2.5%	2.5%	0.0%	7.5%
	育児	度数	0	0	0	1	0	1
		総和の%	0.0%	0.0%	0.0%	2.5%	0.0%	2.5%
	家庭の事情	度数	0	0	1	2	1	4
		総和の%	0.0%	0.0%	2.5%	5.0%	2.5%	10.0%
	健康上の理由	度数	1	0	0	0	0	1
		総和の%	2.5%	0.0%	0.0%	0.0%	0.0%	2.5%
	保育士として力量・適正不足	度数	0	0	0	1	0	1
		総和の%	0.0%	0.0%	0.0%	2.5%	0.0%	2.5%
	仕事量が多い・難しい	度数	3	2	2	1	0	8
		総和の%	7.5%	5.0%	5.0%	2.5%	0.0%	20.0%
	賃金が低い	度数	0	1	0	1	0	2
		総和の%	0.0%	2.5%	0.0%	2.5%	0.0%	5.0%
	勤務体制	度数	0	0	0	3	0	3
		総和の%	0.0%	0.0%	0.0%	7.5%	0.0%	7.5%
	職場の人間関係	度数	4	0	3	0	0	7
		総和の%	10.0%	0.0%	7.5%	0.0%	0.0%	17.5%
その他③-1	度数	1	2	3	2	1	9	
	総和の%	2.5%	5.0%	7.5%	5.0%	2.5%	22.5%	
合計	度数	9	7	10	12	2	40	
	総和の%	22.5%	17.5%	25.0%	30.0%	5.0%	100.0%	

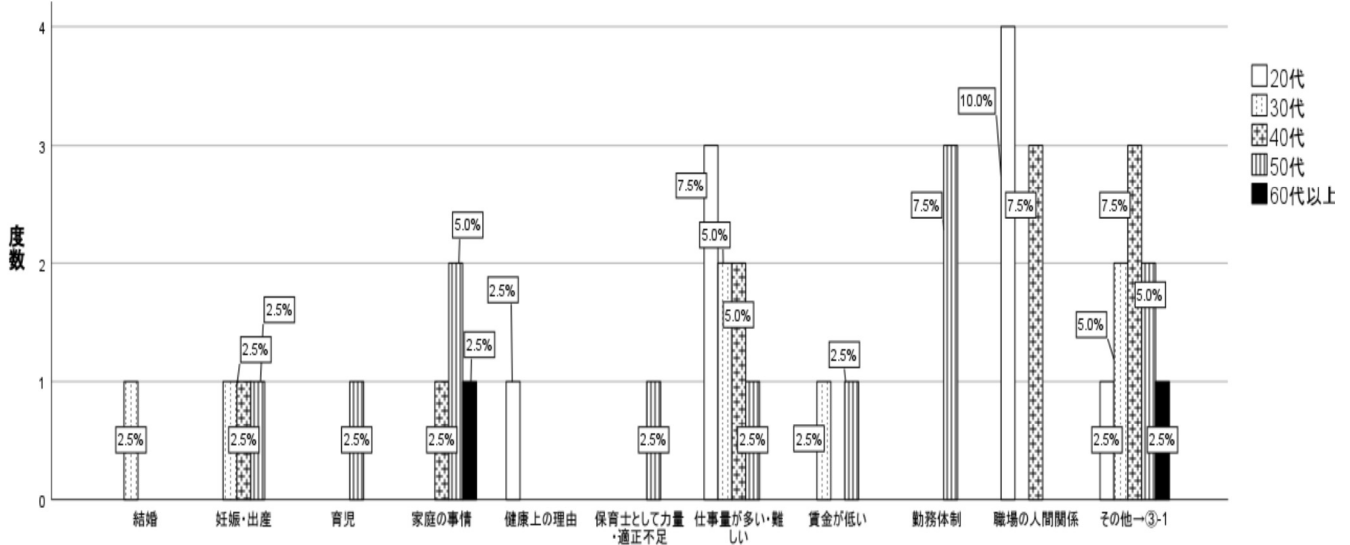

Ⅲ-2-③ 離職理由

## B-2（保育士経験なし群）の集計・結果

### <B-2:保育士の仕事に就かない理由>

Ⅲ-3-① 保育士の仕事に就かない理由は何ですか？3つ選んでください。

	度数	パーセント	有効パーセント	累積パーセント
有効				
未経験への不安	21	15.2	16.3	16.3
賃金が低い	18	13.0	14.0	30.2
仕事量が多い・難しそうだから	14	10.1	10.9	41.1
保育士として力不足を感じるから	11	8.0	8.5	49.6
資格取得のみ希望	11	8.0	8.5	58.1
その他→①-1	10	7.2	7.8	65.9
勤務時間が合わない	9	6.5	7.0	72.9
職場の人間関係が不安	9	6.5	7.0	79.8
育児	6	4.3	4.7	84.5
向いていないと感じたから	6	4.3	4.7	89.1
福利厚生が不十分	5	3.6	3.9	93.0
保護者対応が難しそう	5	3.6	3.9	96.9
家庭の事情	2	1.4	1.6	98.4
健康上の理由	1	.7	.8	99.2
相談・支援体制の手薄さ	1	.7	.8	100.0
合計	129	93.5	100.0	
欠損値	999	9	6.5	
合計	138	100.0		

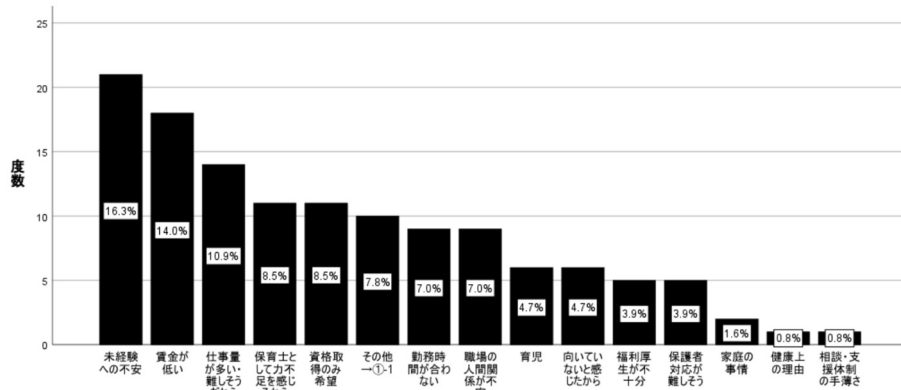

Ⅲ-3-① 保育士の仕事に就かない理由は何ですか？

Ⅲ-3-① 保育士の仕事に就かない理由は何ですか？3つ選んでください。と I-2 年齢のクロス表

		I-2 年齢					合計	
		20代	30代	40代	50代	60代以上		
Ⅲ-3-① 保育士の仕事に就かない理由は何ですか？3つ選んでください。	育児	度数	0	3	3	0	0	6
		総和の%	0.0%	2.3%	2.3%	0.0%	0.0%	4.7%
	家庭の事情	度数	0	0	1	0	1	2
		総和の%	0.0%	0.0%	0.8%	0.0%	0.8%	1.6%
	健康上の理由	度数	0	0	0	0	1	1
		総和の%	0.0%	0.0%	0.0%	0.0%	0.8%	0.8%
	保育士として力不足を感じるから	度数	3	3	2	3	0	11
		総和の%	2.3%	2.3%	1.6%	2.3%	0.0%	8.5%
	向いていないと感じたから	度数	3	2	0	1	0	6
		総和の%	2.3%	1.6%	0.0%	0.8%	0.0%	4.7%
	仕事量が多い・難しそうだから	度数	6	5	2	1	0	14
		総和の%	4.7%	3.9%	1.6%	0.8%	0.0%	10.9%
	賃金が低い	度数	1	7	4	5	1	18
		総和の%	0.8%	5.4%	3.1%	3.9%	0.8%	14.0%
	福利厚生が不十分	度数	0	2	1	2	0	5
		総和の%	0.0%	1.6%	0.8%	1.6%	0.0%	3.9%
	勤務時間が合わない	度数	0	1	4	3	1	9
		総和の%	0.0%	0.8%	3.1%	2.3%	0.8%	7.0%
	職場の人間関係が不安	度数	1	2	2	2	2	9
		総和の%	0.8%	1.6%	1.6%	1.6%	1.6%	7.0%
	保護者対応が難しそう	度数	0	1	3	0	1	5
		総和の%	0.0%	0.8%	2.3%	0.0%	0.8%	3.9%
	未経験への不安	度数	3	5	8	3	2	21
		総和の%	2.3%	3.9%	6.2%	2.3%	1.6%	16.3%
	相談・支援体制の手薄さ	度数	0	0	0	0	1	1
		総和の%	0.0%	0.0%	0.0%	0.0%	0.8%	0.8%
	資格取得のみ希望	度数	2	1	2	5	1	11
		総和の%	1.6%	0.8%	1.6%	3.9%	0.8%	8.5%
	その他→①-1	度数	2	1	4	2	1	10
		総和の%	1.6%	0.8%	3.1%	1.6%	0.8%	7.8%
合計		度数	21	33	36	27	12	129
		総和の%	16.3%	25.6%	27.9%	20.9%	9.3%	100.0%

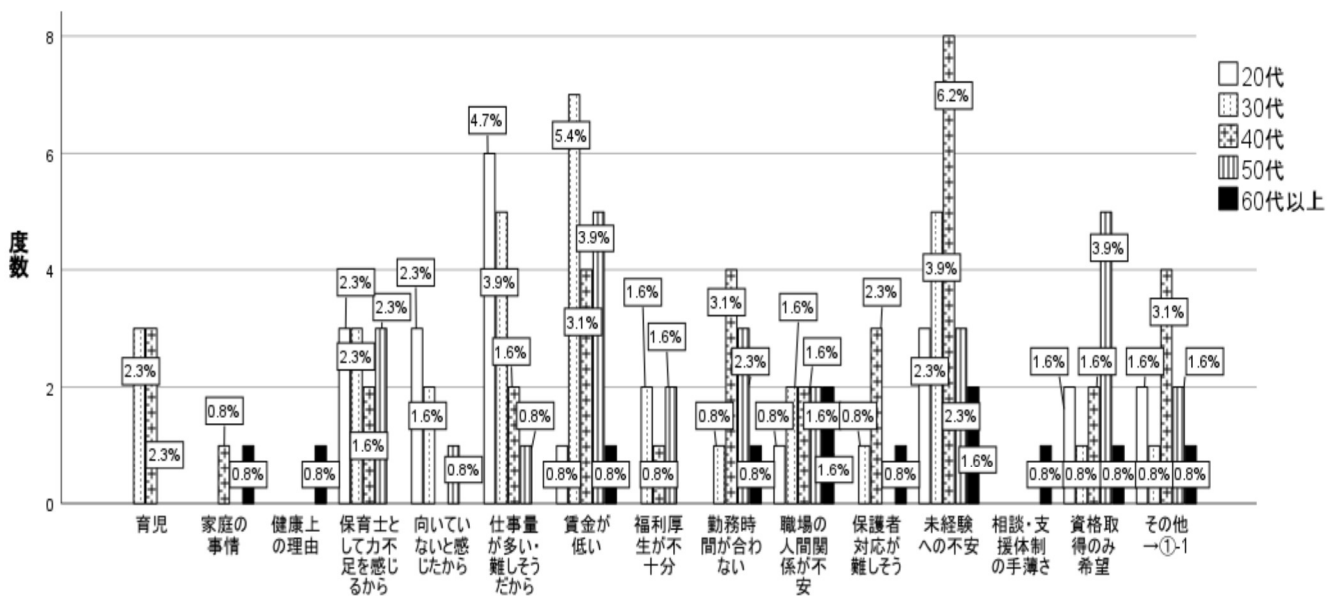

Ⅲ-3-① 保育士の仕事に就かない理由は何ですか？

<B-2:今後、岡山県内で保育士として就職を考えているか>

Ⅲ-3-② 今後、岡山県内で保育士として、就職しようと考えていますか？1つ選んでください。

		度数	パーセント	有効パーセント	累積パーセント
有効	条件が合えば考える→②-1	30	65.2	69.8	69.8
	考えていない	12	26.1	27.9	97.7
	考えている	1	2.2	2.3	100.0
	合計	43	93.5	100.0	
欠損値	999	3	6.5		
合計		46	100.0		

※B-2（保育士経験なし群）46名（100.0%）の内、欠損値を除く43名（93.5%）を対象に分析。

※B-2（保育士経験なし群）で「条件が合えば考える」と回答した30名を対象に、Ⅲ-3-②-1を分析。

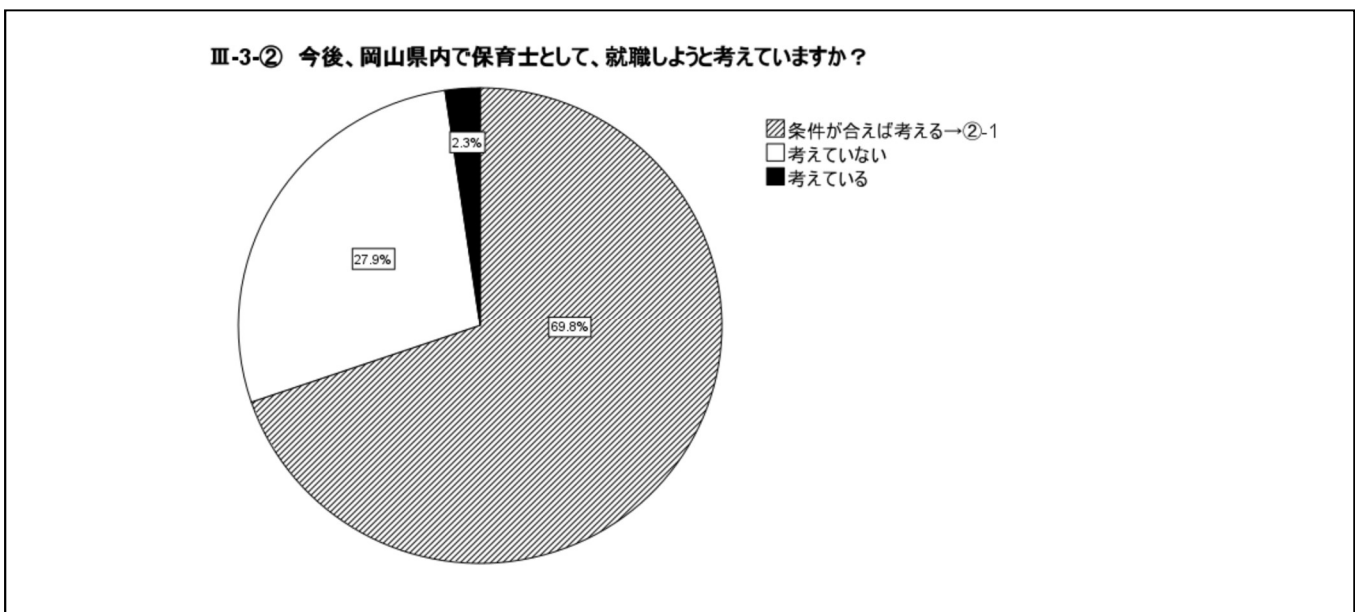

Ⅲ-3-② 今後、岡山県内で保育士として、就職しようと考えていますか？1つ選んでください。と I-2 年齢のクロス表

			I-2 年齢					合計
			20代	30代	40代	50代	60代以上	
Ⅲ-3-② 今後、岡山県内で保育士として、就職しようと考えていますか？1つ選んでください。	考えていない	度数	4	3	2	3	0	12
		総和の%	9.3%	7.0%	4.7%	7.0%	0.0%	27.9%
	条件が合えば考える→②-1	度数	3	8	9	7	3	30
		総和の%	7.0%	18.6%	20.9%	16.3%	7.0%	69.8%
	考えている	度数	0	0	1	0	0	1
		総和の%	0.0%	0.0%	2.3%	0.0%	0.0%	2.3%
合計	度数	7	11	12	10	3	43	
	総和の%	16.3%	25.6%	27.9%	23.3%	7.0%	100.0%	

Ⅲ-3-② 今後、岡山県内で保育士として、就職しようと考えていますか？

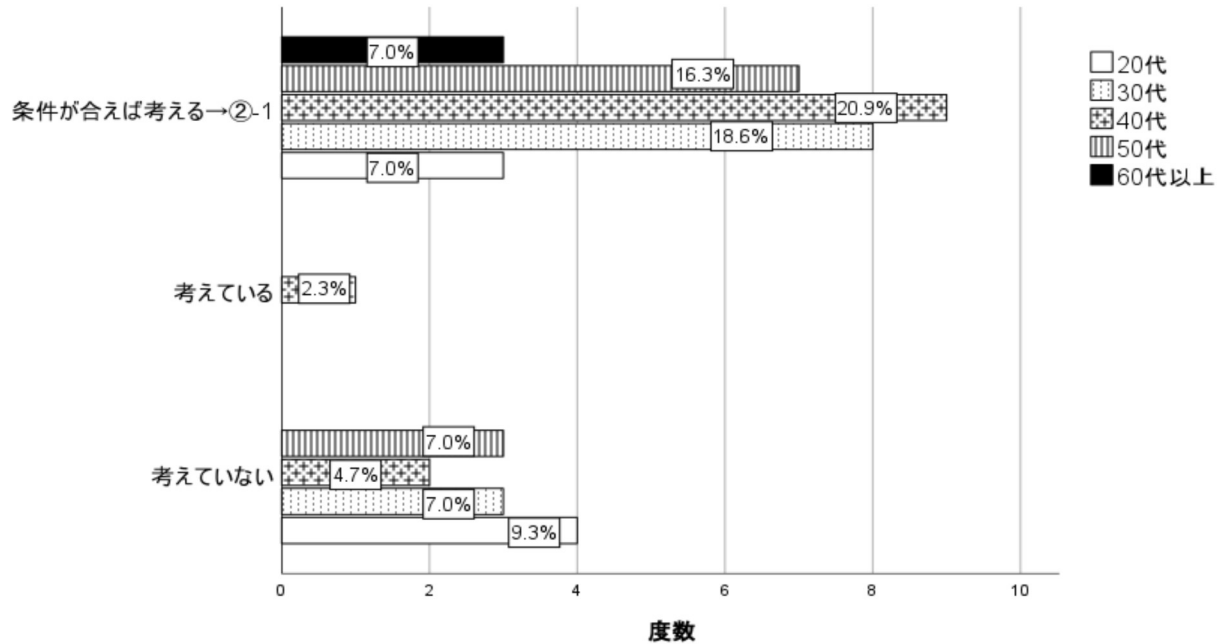

<B-2:Ⅲ-3-②-1 ア.希望する就業形態>

Ⅲ-3-②-1-ア 希望する就業形態について、1つ選んでください。

		度数	パーセント	有効パーセント	累積パーセント
有効	非正規(パート)	18	60.0	60.0	60.0
	正規	9	30.0	30.0	90.0
	非正規(フルタイム)	3	10.0	10.0	100.0
	合計	30	100.0	100.0	

Ⅲ-3-②-1-ア 希望する就業形態

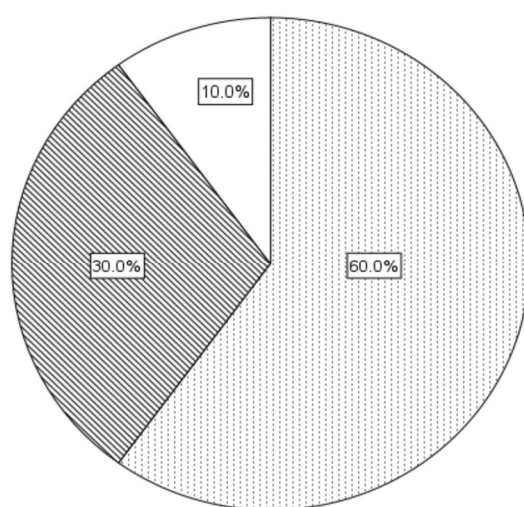

- 非正規(パート)
- 正規
- 非正規(フルタイム)

Ⅲ-3-②-1-ア 希望する就業形態について、1つ選んでください。と I-2 年齢のクロス表

			I-2 年齢					合計
			20代	30代	40代	50代	60代以上	
Ⅲ-3-②-1-ア 希望する就業形態について、1つ選んでください。	非正規(パート)	度数	0	6	5	6	1	18
		総和の%	0.0%	20.0%	16.7%	20.0%	3.3%	60.0%
	非正規(フルタイム)	度数	0	0	1	0	2	3
		総和の%	0.0%	0.0%	3.3%	0.0%	6.7%	10.0%
	正規	度数	3	2	3	1	0	9
		総和の%	10.0%	6.7%	10.0%	3.3%	0.0%	30.0%
合計	度数	3	8	9	7	3	30	
	総和の%	10.0%	26.7%	30.0%	23.3%	10.0%	100.0%	

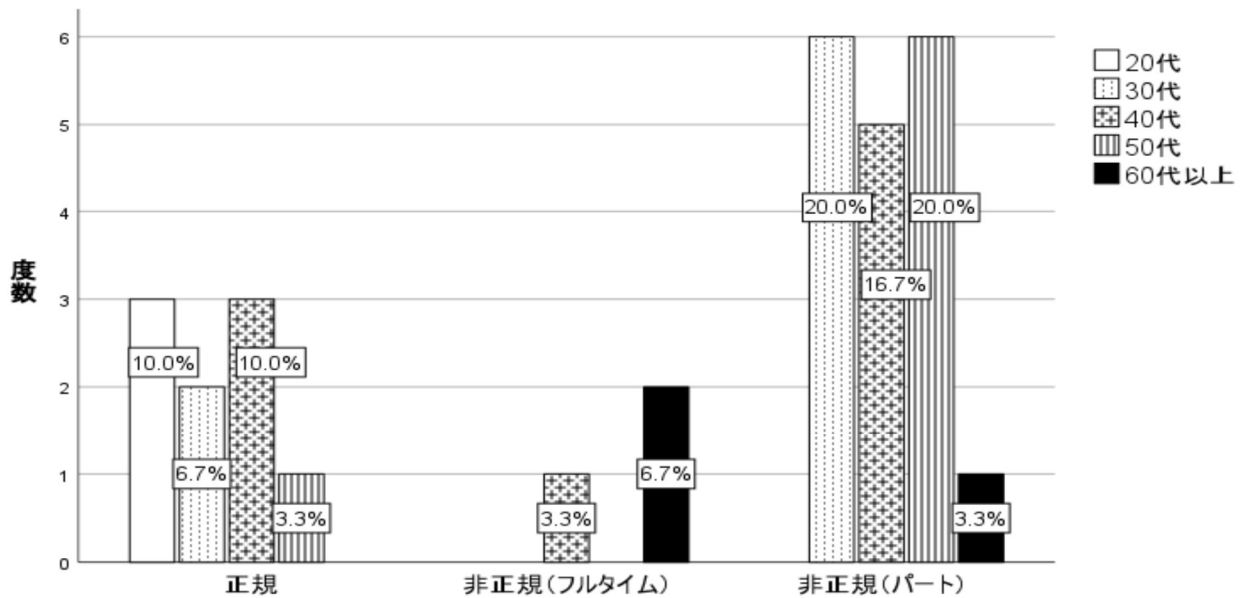

Ⅲ-3-②-1-ア 希望する就業形態

<B-2:Ⅲ-3-②-1 イ.希望の年収（総支給額）>

Ⅲ-3-②-1-イ 希望の年収(総支給額:社会保険料や税金を引かれる前の額)について、1つ選んでください。

		度数	パーセント	有効パーセント	累積パーセント
有効	130～300万円未満	8	26.7	27.6	27.6
	103万円以下(所得税の扶養範囲内)	7	23.3	24.1	51.7
	103～130万円未満(社会保険の扶養範囲内)	7	23.3	24.1	75.9
	400万円以上	4	13.3	13.8	89.7
	300～400万円未満	3	10.0	10.3	100.0
	合計	29	96.7	100.0	
欠損値	999	1	3.3		
合計		30	100.0		

Ⅲ-3-②-1-イ 希望の年収(総支給額:社会保険料や税金を引かれる前の額)

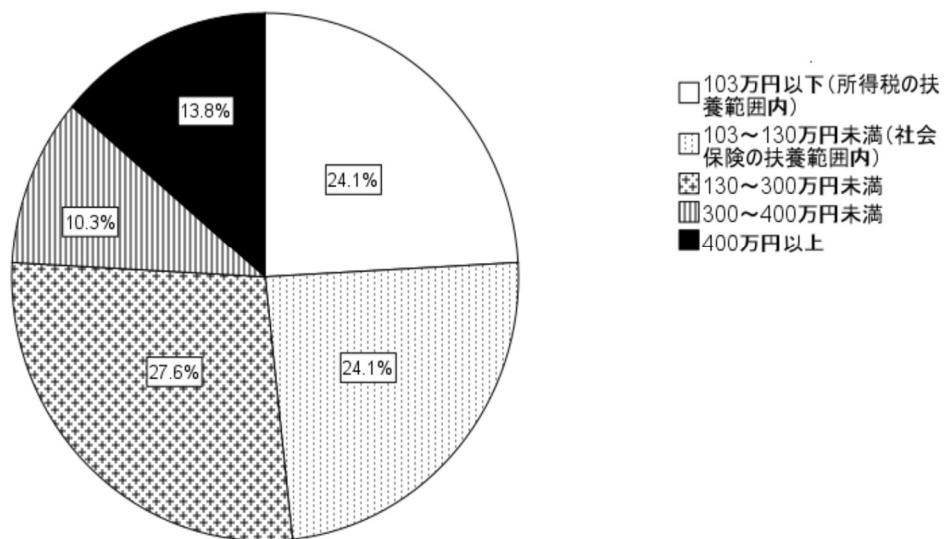



Ⅲ-3-②-1-イ 希望の年収(総支給額:社会保険料や税金を引かれる前の額)について、1つ選んでください。と I-2 年齢 のクロス表

			I-2 年齢					合計
			20代	30代	40代	50代	60代以上	
Ⅲ-3-②-1-イ 希望の年収(総支給額:社会保険料や税金を引かれる前の額)について、1つ選んでください。	103万円以下(所得税の扶養範囲内)	度数	0	2	1	3	1	7
		総和の%	0.0%	6.9%	3.4%	10.3%	3.4%	24.1%
	103~130万円未満(社会保険の扶養範囲内)	度数	0	2	3	2	0	7
		総和の%	0.0%	6.9%	10.3%	6.9%	0.0%	24.1%
	130~300万円未満	度数	0	2	3	2	1	8
		総和の%	0.0%	6.9%	10.3%	6.9%	3.4%	27.6%
	300~400万円未満	度数	2	0	1	0	0	3
		総和の%	6.9%	0.0%	3.4%	0.0%	0.0%	10.3%
	400万円以上	度数	1	1	1	0	1	4
		総和の%	3.4%	3.4%	3.4%	0.0%	3.4%	13.8%
	合計	度数	3	7	9	7	3	29
		総和の%	10.3%	24.1%	31.0%	24.1%	10.3%	100.0%

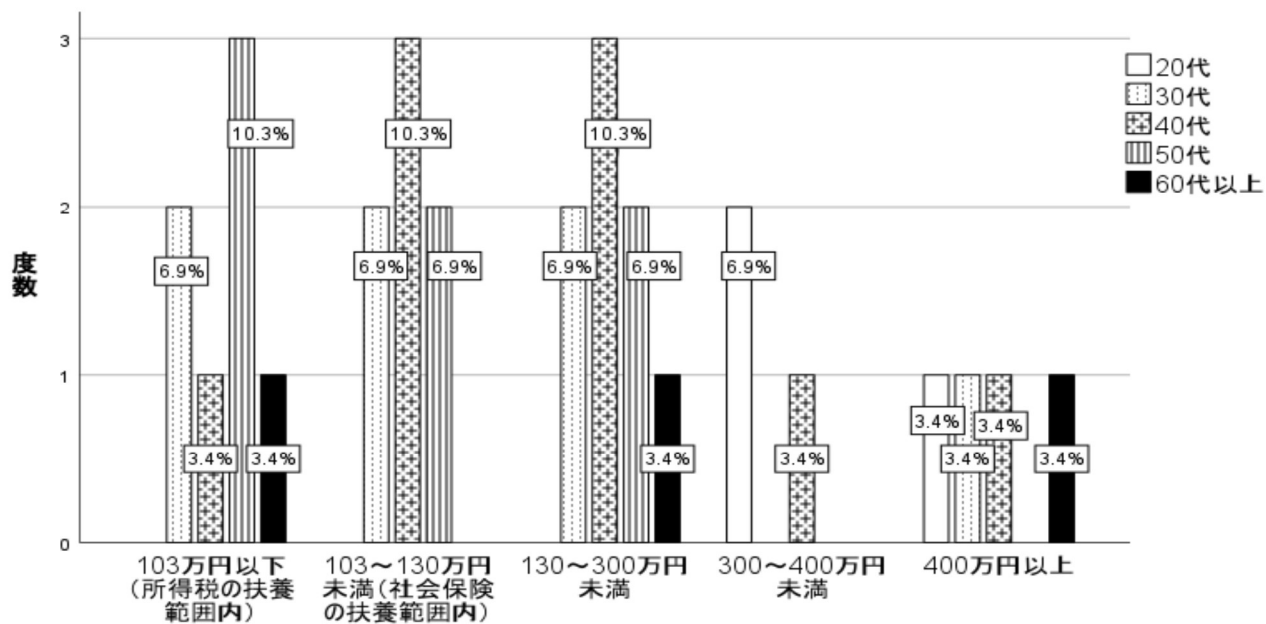

Ⅲ-3-②-1-イ 希望の年収(総支給額:社会保険料や税金を引かれる前の額)

<Ⅲ-3-②-1 エ：就職を考えたとき支障を感じる事柄>

Ⅲ-3-②-1-Ⅰ 就職を考えたとき、支障を感じる事柄について、3つ選んでください。

	度数	パーセント	有効パーセント	累積パーセント
有効				
家庭との両立	14	15.6	15.6	15.6
賃金の低さ	14	15.6	15.6	31.1
最近の保育の知識や技術などの不足	9	10.0	10.0	41.1
健康・体力	8	8.9	8.9	50.0
仕事量の多さ・難しさ	8	8.9	8.9	58.9
勤務時間	7	7.8	7.8	66.7
休暇が取れるか	6	6.7	6.7	73.3
職場の人間関係	5	5.6	5.6	78.9
育児	4	4.4	4.4	83.3
介護	3	3.3	3.3	86.7
保育士としての適正	3	3.3	3.3	90.0
保護者対応	3	3.3	3.3	93.3
保育理念・内容	2	2.2	2.2	95.6
妊娠・出産	1	1.1	1.1	96.7
相談・支援体制の手薄さ	1	1.1	1.1	97.8
その他→Ⅰ-1	1	1.1	1.1	98.9
特になし	1	1.1	1.1	100.0
合計	90	100.0	100.0	

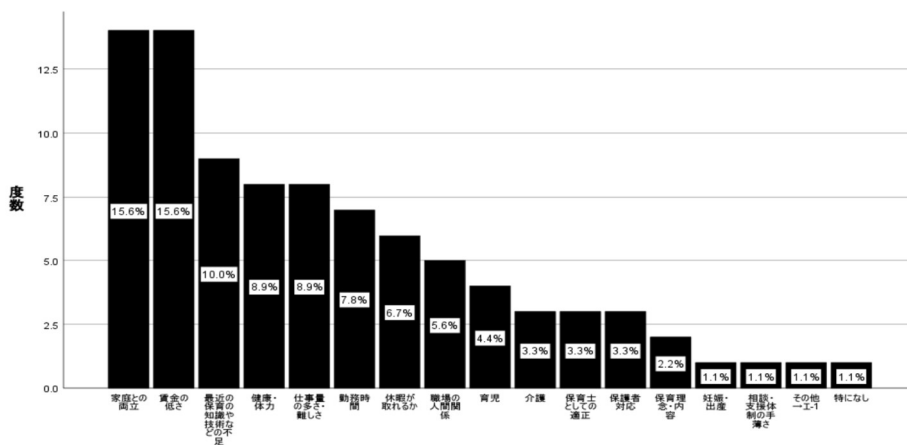

Ⅲ-3-②-1-Ⅰ 就職を考えたとき、支障を感じる事柄について、3つ選んでください。とⅠ-2 年齢のクロス表

Ⅲ-3-②-1-Ⅰ 就職を考えたとき、支障を感じる事柄について、3つ選んでください。		Ⅰ-2 年齢					合計
		20代	30代	40代	50代	60代以上	
妊娠・出産	度数	1	0	0	0	0	1
	総和の%	1.1%	0.0%	0.0%	0.0%	0.0%	1.1%
育児	度数	0	2	2	0	0	4
	総和の%	0.0%	2.2%	2.2%	0.0%	0.0%	4.4%
介護	度数	0	1	0	1	1	3
	総和の%	0.0%	1.1%	0.0%	1.1%	1.1%	3.3%
家庭との両立	度数	1	6	6	0	1	14
	総和の%	1.1%	6.7%	6.7%	0.0%	1.1%	15.6%
健康・体力	度数	1	1	2	2	2	8
	総和の%	1.1%	1.1%	2.2%	2.2%	2.2%	8.9%
最近の保育の知識や技術などの不足	度数	0	2	4	2	1	9
	総和の%	0.0%	2.2%	4.4%	2.2%	1.1%	10.0%
保育士としての適正	度数	1	1	0	1	0	3
	総和の%	1.1%	1.1%	0.0%	1.1%	0.0%	3.3%
仕事量の多さ・難しさ	度数	2	1	3	2	0	8
	総和の%	2.2%	1.1%	3.3%	2.2%	0.0%	8.9%
賃金の低さ	度数	2	4	3	4	1	14
	総和の%	2.2%	4.4%	3.3%	4.4%	1.1%	15.6%
休暇が取れるか	度数	0	2	2	2	0	6
	総和の%	0.0%	2.2%	2.2%	2.2%	0.0%	6.7%
勤務時間	度数	1	2	1	2	1	7
	総和の%	1.1%	2.2%	1.1%	2.2%	1.1%	7.8%
職場の人間関係	度数	0	1	2	1	1	5
	総和の%	0.0%	1.1%	2.2%	1.1%	1.1%	5.6%
保護者対応	度数	0	0	1	1	1	3
	総和の%	0.0%	0.0%	1.1%	1.1%	1.1%	3.3%
保育理念・内容	度数	0	1	0	1	0	2
	総和の%	0.0%	1.1%	0.0%	1.1%	0.0%	2.2%
相談・支援体制の手薄さ	度数	0	0	1	0	0	1
	総和の%	0.0%	0.0%	1.1%	0.0%	0.0%	1.1%
その他→Ⅰ-1	度数	0	0	0	1	0	1
	総和の%	0.0%	0.0%	0.0%	1.1%	0.0%	1.1%
特になし	度数	0	0	0	1	0	1
	総和の%	0.0%	0.0%	0.0%	1.1%	0.0%	1.1%
合計	度数	9	24	27	21	9	90
	総和の%	10.0%	26.7%	30.0%	23.3%	10.0%	100.0%

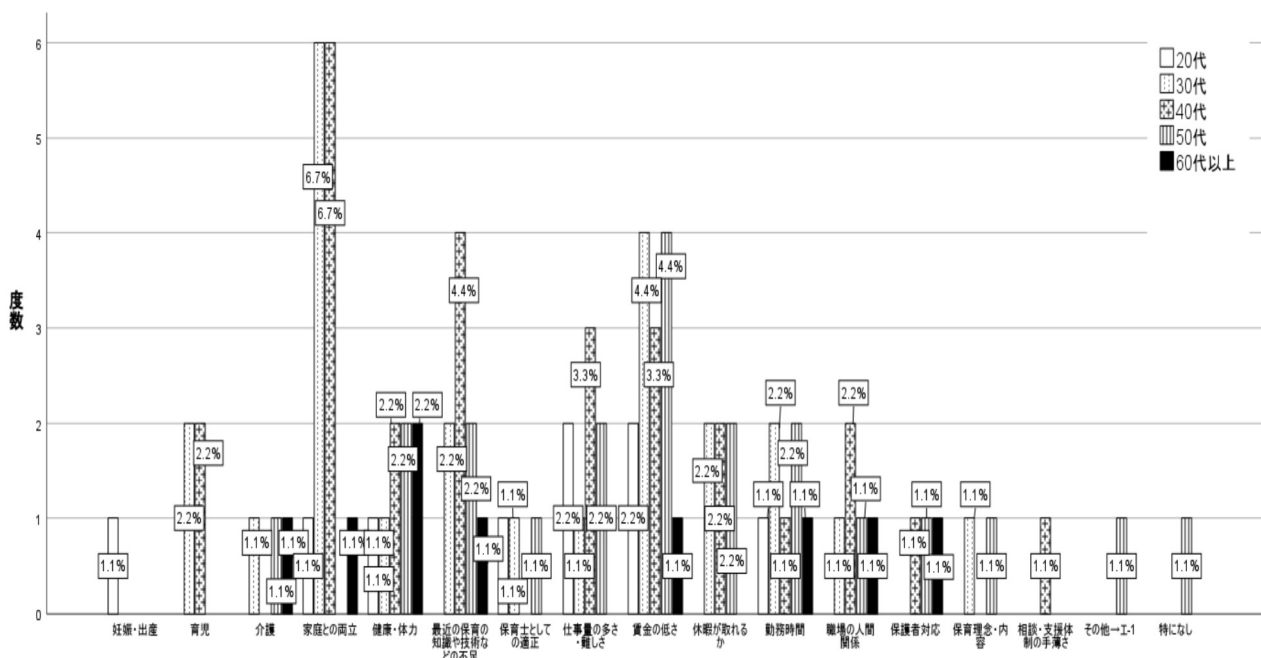

Ⅲ-3-②-1-Ⅰ 就職を考えたとき、支障を感じる事柄について、3つ選んでください。

<Ⅲ-3-②-1 オ：就職を考えたとき支障を感じる事柄を軽減するために利用したい制度等>

Ⅲ-3-②-1-オ 上記エで回答した支障を軽減するために就職前に利用したい制度等について、3つ選んでください。

		度数	パーセント	有効パーセント	累積パーセント
有効	最近の保育知識・技術の講習会や研修会	18	20.0	27.3	27.3
	就職前に有償ボランティアとして参加	13	14.4	19.7	47.0
	保育現場の見学	11	12.2	16.7	63.6
	保育現場での実地研修	10	11.1	15.2	78.8
	試用期間後に就職者と園の双方が気に入れば就職	8	8.9	12.1	90.9
	現役保育士との交流会	3	3.3	4.5	95.5
	保育士経験者への電話相談	2	2.2	3.0	98.5
	SNSを利用した現役保育士との交流会	1	1.1	1.5	100.0
	合計	66	73.3	100.0	
欠損値	999	24	26.7		
合計		90	100.0		

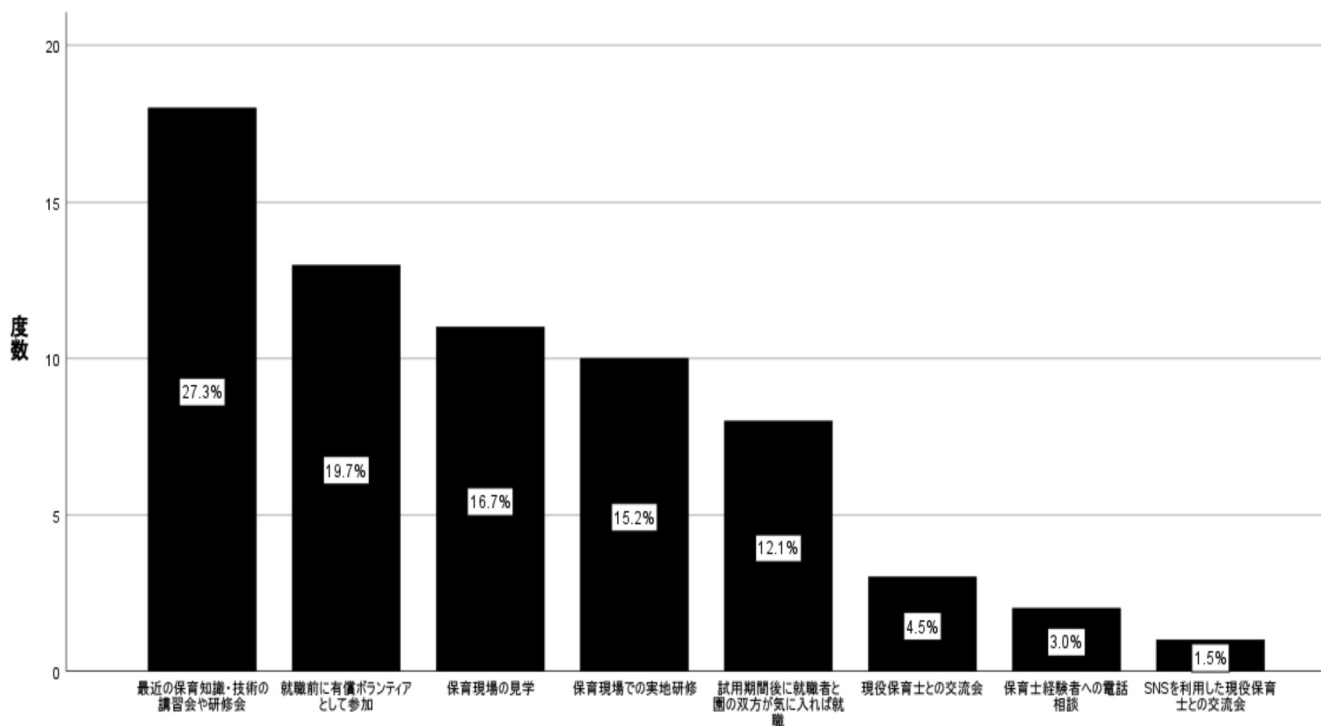

Ⅲ-3-②-1-オ 上記エで回答した支障を軽減するために就職前に利用したい制度等

Ⅲ-3-②-1-オ 上記で回答した支障を軽減するために就職前に利用したい制度等について、3つ選んでください。と I-2 年齢のクロス表

		I-2 年齢					合計	
		20代	30代	40代	50代	60代以上		
Ⅲ-3-②-1-オ 上記で回答した支障を軽減するために就職前に利用したい制度等について、3つ選んでください。	最近の保育知識・技術の講習会や研修会	度数	1	5	6	4	2	18
	総和の%	1.5%	7.6%	9.1%	6.1%	3.0%	27.3%	
	保育現場での実地研修	度数	1	3	3	2	1	10
	総和の%	1.5%	4.5%	4.5%	3.0%	1.5%	15.2%	
	保育現場の見学	度数	0	3	2	3	3	11
	総和の%	0.0%	4.5%	3.0%	4.5%	4.5%	16.7%	
	試用期間後に就職者と園の双方が気に入れば就職	度数	0	2	3	3	0	8
	総和の%	0.0%	3.0%	4.5%	4.5%	0.0%	12.1%	
	保育士経験者への電話相談	度数	0	1	0	0	1	2
	総和の%	0.0%	1.5%	0.0%	0.0%	1.5%	3.0%	
	現役保育士との交流会	度数	0	1	2	0	0	3
	総和の%	0.0%	1.5%	3.0%	0.0%	0.0%	4.5%	
	SNSを利用した現役保育士との交流会	度数	0	0	1	0	0	1
	総和の%	0.0%	0.0%	1.5%	0.0%	0.0%	1.5%	
	就職前に有償ボランティアとして参加	度数	1	3	1	6	2	13
	総和の%	1.5%	4.5%	1.5%	9.1%	3.0%	19.7%	
合計	度数	3	18	18	18	9	66	
	総和の%	4.5%	27.3%	27.3%	27.3%	13.6%	100.0%	

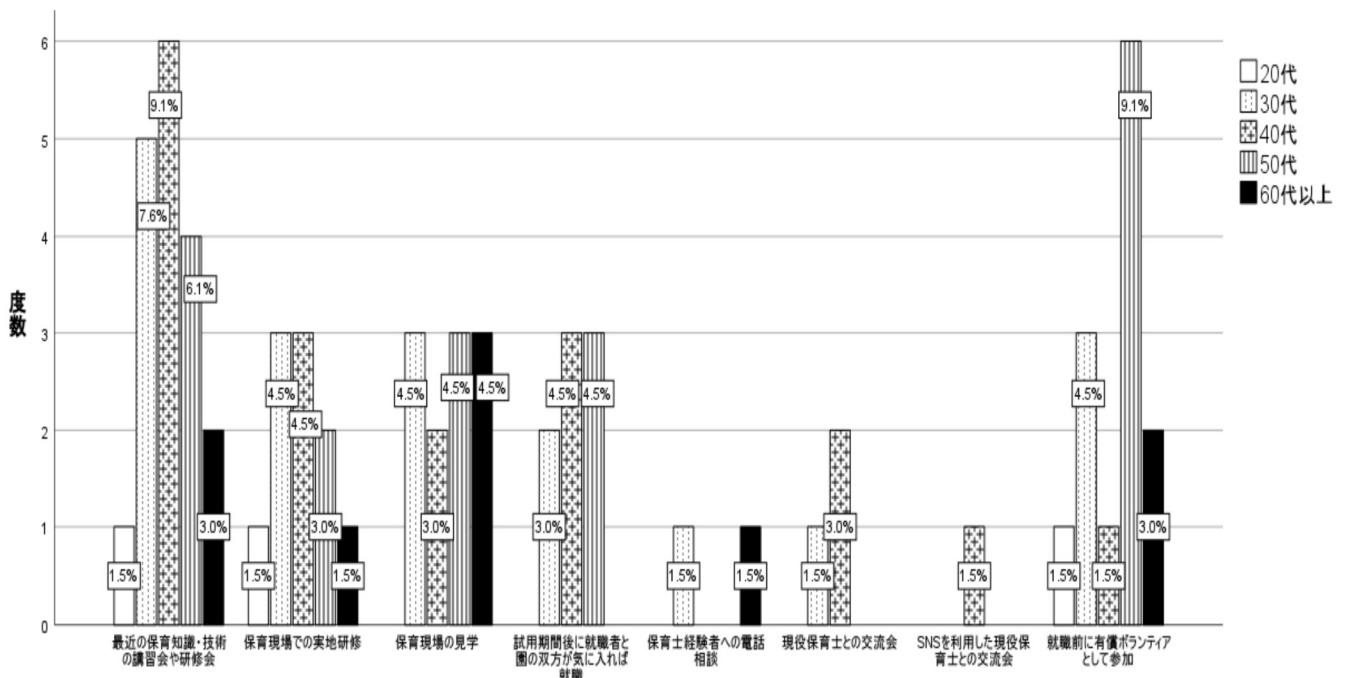

Ⅲ-3-②-1-オ 支障を軽減するために就職前に利用したい制度等

<B：今後研修等で修得を希望する知識・技能>

IV 今後研修等で習得を希望する知識・技能について、3つ選んでください。

		度数	パーセント	有効パーセント	累積パーセント
有効	特別な支援を必要とする子どもへの対応	50	18.9	18.9	18.9
	保育実技	38	14.4	14.4	33.3
	救急救命	29	11.0	11.0	44.3
	保護者対応	28	10.6	10.6	54.9
	発達心理学	26	9.8	9.8	64.8
	安全管理	23	8.7	8.7	73.5
	食事・食物アレルギー対応	19	7.2	7.2	80.7
	職場におけるコミュニケーション	17	6.4	6.4	87.1
	ICT技術	12	4.5	4.5	91.7
	衛生管理	10	3.8	3.8	95.5
	保育3要領	6	2.3	2.3	97.7
	地域における子育て支援	5	1.9	1.9	99.6
	その他→IV-1	1	.4	.4	100.0
	合計	264	100.0	100.0	

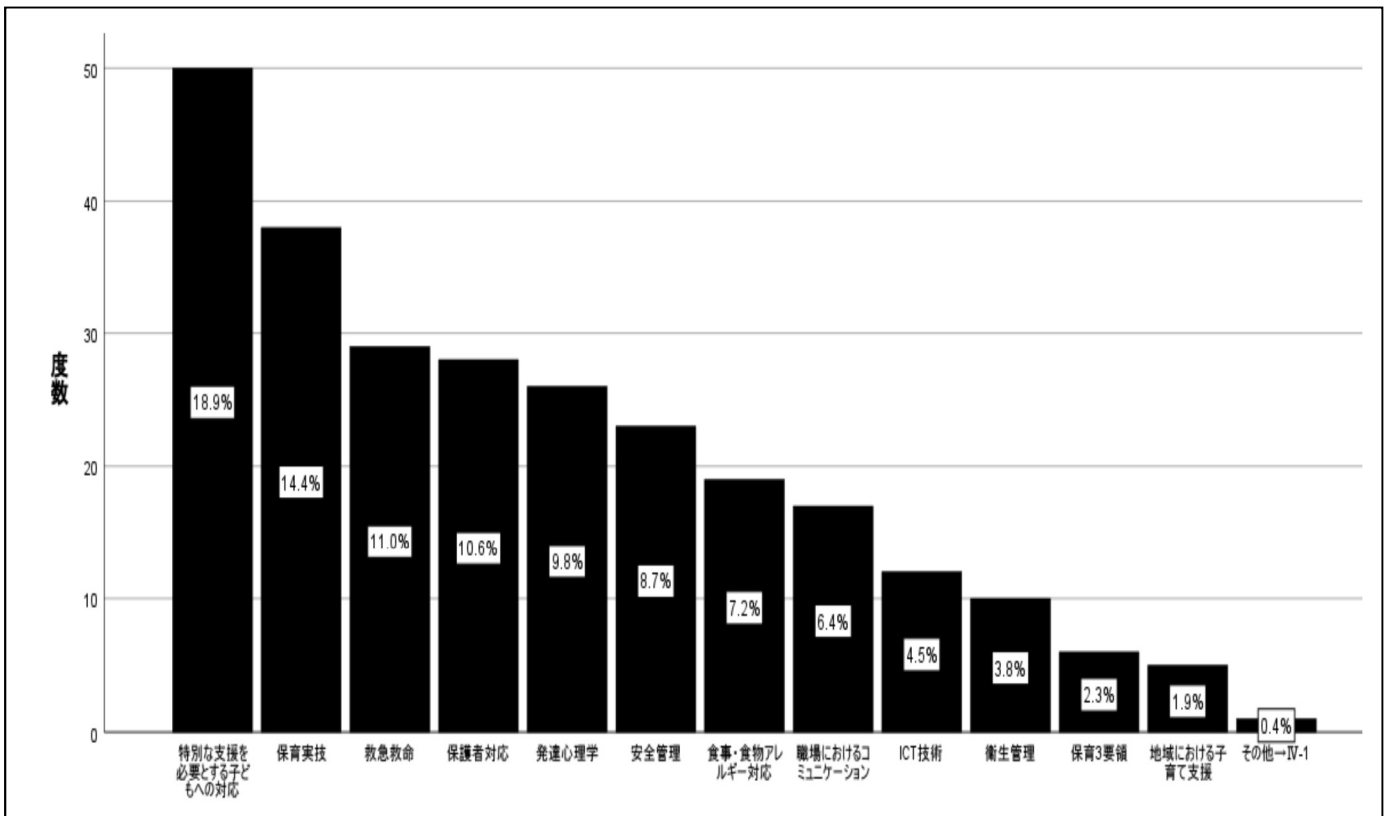

IV 今後研修等で習得を希望する知識・技能について、3つ選んでください。と I-2 年齢のクロス表

IV 今後研修等で習得を希望する知識・技能について、3つ選んでください。		I-2 年齢					合計
		20代	30代	40代	50代	60代以上	
保育実技	度数	9	10	9	8	2	38
	総和の%	3.4%	3.8%	3.4%	3.0%	0.8%	14.4%
救急救命	度数	6	4	9	9	1	29
	総和の%	2.3%	1.5%	3.4%	3.4%	0.4%	11.0%
安全管理	度数	4	4	4	9	2	23
	総和の%	1.5%	1.5%	1.5%	3.4%	0.8%	8.7%
衛生管理	度数	0	3	2	4	1	10
	総和の%	0.0%	1.1%	0.8%	1.5%	0.4%	3.8%
発達心理学	度数	8	8	5	5	0	26
	総和の%	3.0%	3.0%	1.9%	1.9%	0.0%	9.8%
保育3要領	度数	2	1	1	2	0	6
	総和の%	0.8%	0.4%	0.4%	0.8%	0.0%	2.3%
食事・食物アレルギー対応	度数	4	4	4	5	2	19
	総和の%	1.5%	1.5%	1.5%	1.9%	0.8%	7.2%
特別な支援を必要とする子どもへの対応	度数	8	10	15	12	5	50
	総和の%	3.0%	3.8%	5.7%	4.5%	1.9%	18.9%
地域における子育て支援	度数	0	1	2	1	1	5
	総和の%	0.0%	0.4%	0.8%	0.4%	0.4%	1.9%
保護者対応	度数	6	6	9	5	2	28
	総和の%	2.3%	2.3%	3.4%	1.9%	0.8%	10.6%
職場におけるコミュニケーション	度数	3	5	6	1	2	17
	総和の%	1.1%	1.9%	2.3%	0.4%	0.8%	6.4%
ICT技術	度数	1	4	3	4	0	12
	総和の%	0.4%	1.5%	1.1%	1.5%	0.0%	4.5%
その他→IV-1	度数	0	0	0	1	0	1
	総和の%	0.0%	0.0%	0.0%	0.4%	0.0%	0.4%
合計	度数	51	60	69	66	18	264
	総和の%	19.3%	22.7%	26.1%	25.0%	6.8%	100.0%

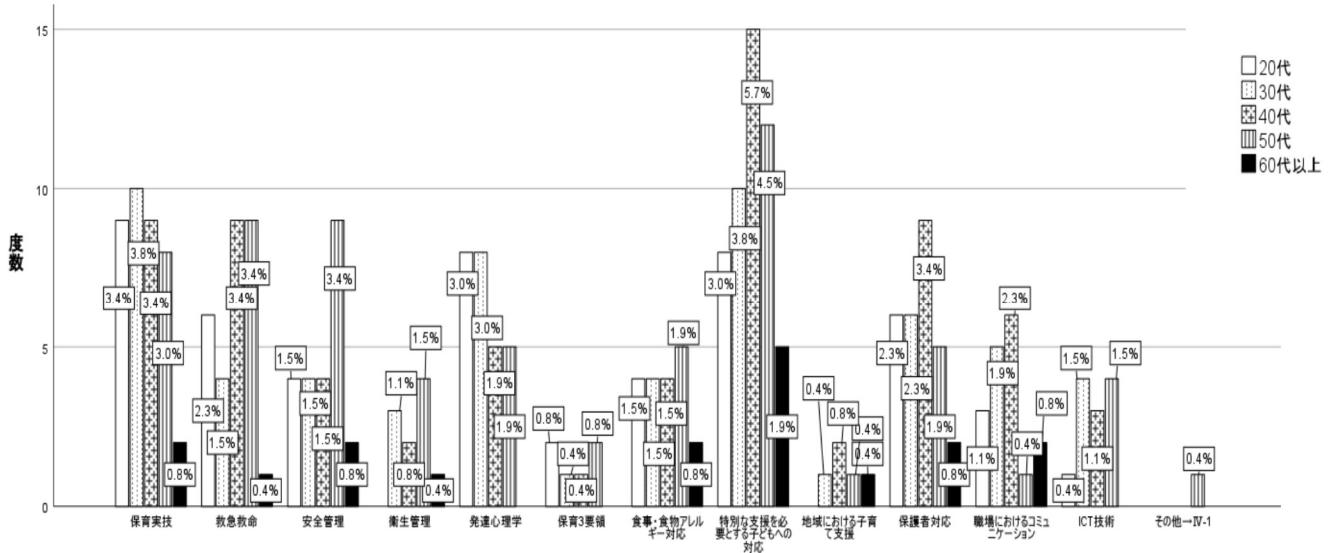

IV 今後研修等で習得を希望する知識・技能

<B:岡山県保育士・保育所支援センターの認知度>

V 岡山県保育士・保育所支援センターを知っていますか？

		度数	パーセント	有効パーセント	累積パーセント
有効	知っている	60	68.2	69.0	69.0
	知らない	27	30.7	31.0	100.0
	合計	87	98.9	100.0	
欠損値	999	1	1.1		
合計		88	100.0		

V 岡山県保育士・保育所支援センターを知っていますか？

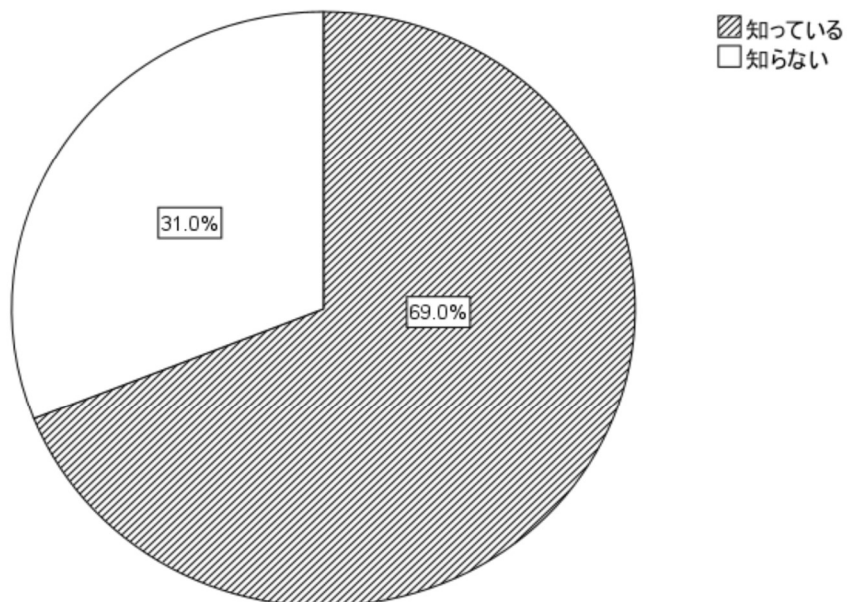



V 岡山県保育士・保育所支援センターを知っていますか？ と I-2 年齢 のクロス表

			I-2 年齢					
			20代	30代	40代	50代	60代以上	合計
V 岡山県保育士・保育所支援センターを知っていますか？	知っている	度数	8	11	19	18	4	60
		総和の %	9.2%	12.6%	21.8%	20.7%	4.6%	69.0%
	知らない	度数	9	9	4	4	1	27
		総和の %	10.3%	10.3%	4.6%	4.6%	1.1%	31.0%
合計	度数	17	20	23	22	5	87	
	総和の %	19.5%	23.0%	26.4%	25.3%	5.7%	100.0%	

V 岡山県保育士・保育所支援センターを知っていますか？

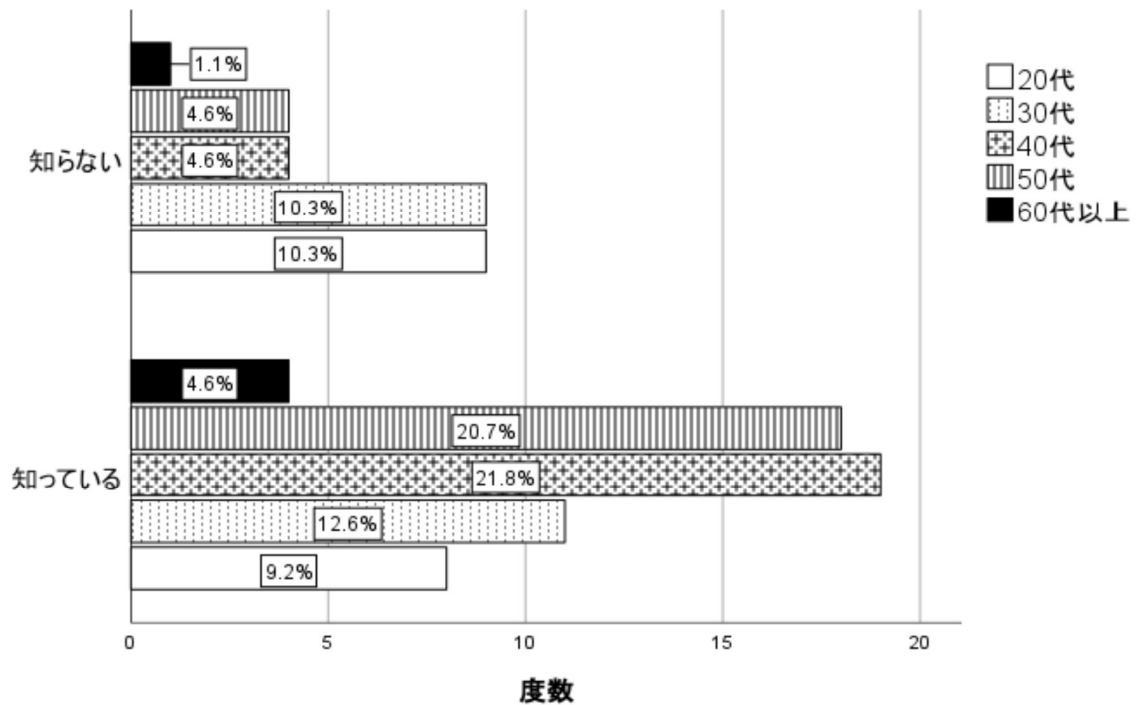

④ Cグループ（離職者）の集計・結果

<C:性別・年代の内訳>

I-1 性別 と I-2 年齢のクロス表

		I-2 年齢					合計
		20代	30代	40代	50代	60代以上	
I-1 性別	男	度数	0	0	0	0	1
		I-2 年齢の%	0.0%	0.0%	0.0%	0.0%	33.3%
	女	度数	7	16	5	6	36
		I-2 年齢の%	100.0%	100.0%	100.0%	100.0%	66.7%
合計		度数	7	16	5	6	37
		I-2 年齢の%	100.0%	100.0%	100.0%	100.0%	100.0%

C 性別の内訳

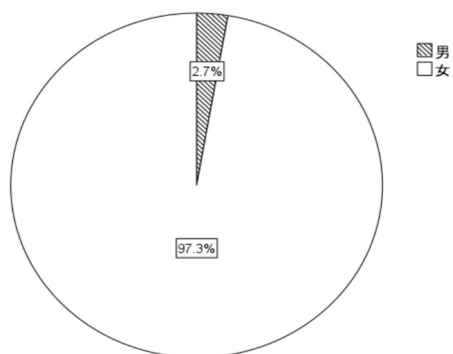

C 年代別の内訳

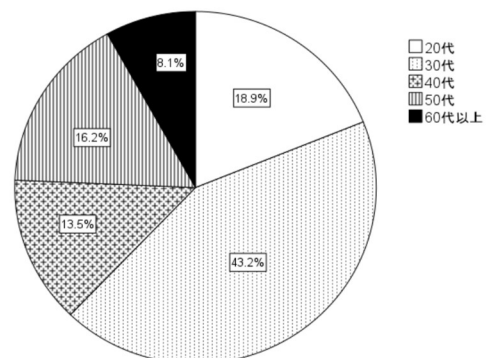

<C:回答者の在住市町村>

### I-3 現在お住まいの市町村

		度数	パーセント	有効パーセント	累積パーセント
有効	岡山市	17	45.9	45.9	45.9
	倉敷市	12	32.4	32.4	78.4
	鏡野町	1	2.7	2.7	81.1
	新見市	1	2.7	2.7	83.8
	赤磐市	1	2.7	2.7	86.5
	浅口市	1	2.7	2.7	89.2
	総社市	1	2.7	2.7	91.9
	兵庫県	1	2.7	2.7	94.6
	豊中市	1	2.7	2.7	97.3
	里庄町	1	2.7	2.7	100.0
	合計	37	100.0	100.0	

<C:保育士としての仕事経験>

Ⅲ-1 保育士としての仕事の経験がありますか？

		度数	パーセント	有効パーセント	累積パーセント
有効	ある→2	27	73.0	73.0	73.0
	ない→3	10	27.0	27.0	100.0
	合計	37	100.0	100.0	

Ⅲ-1 保育士としての仕事の経験がありますか？

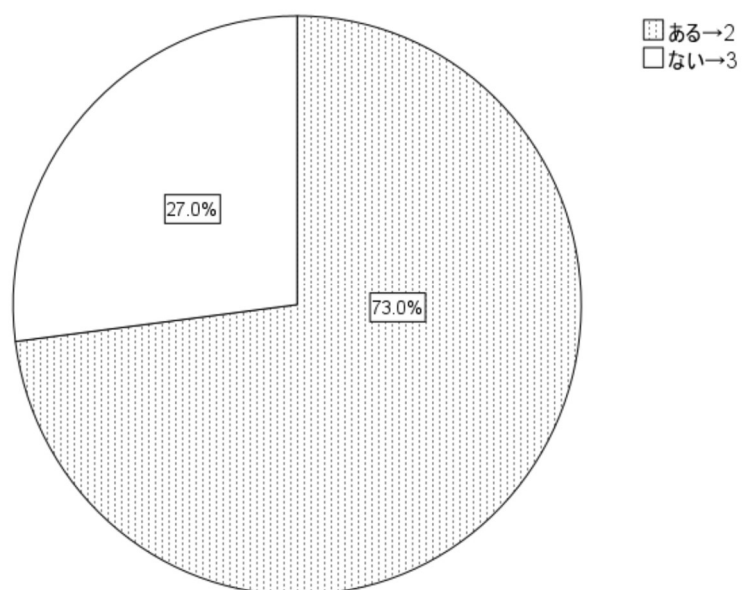

Ⅲ-1 保育士としての仕事の経験がありますか？と I-2 年齢のクロス表

		I-2 年齢					合計	
		20代	30代	40代	50代	60代以上		
Ⅲ-1 保育士としての仕事の経験がありますか？	ある→2	度数	6	10	5	5	1	27
		総和の%	16.2%	27.0%	13.5%	13.5%	2.7%	73.0%
	ない→3	度数	1	6	0	1	2	10
		総和の%	2.7%	16.2%	0.0%	2.7%	5.4%	27.0%
合計		度数	7	16	5	6	3	37
		総和の%	18.9%	43.2%	13.5%	16.2%	8.1%	100.0%

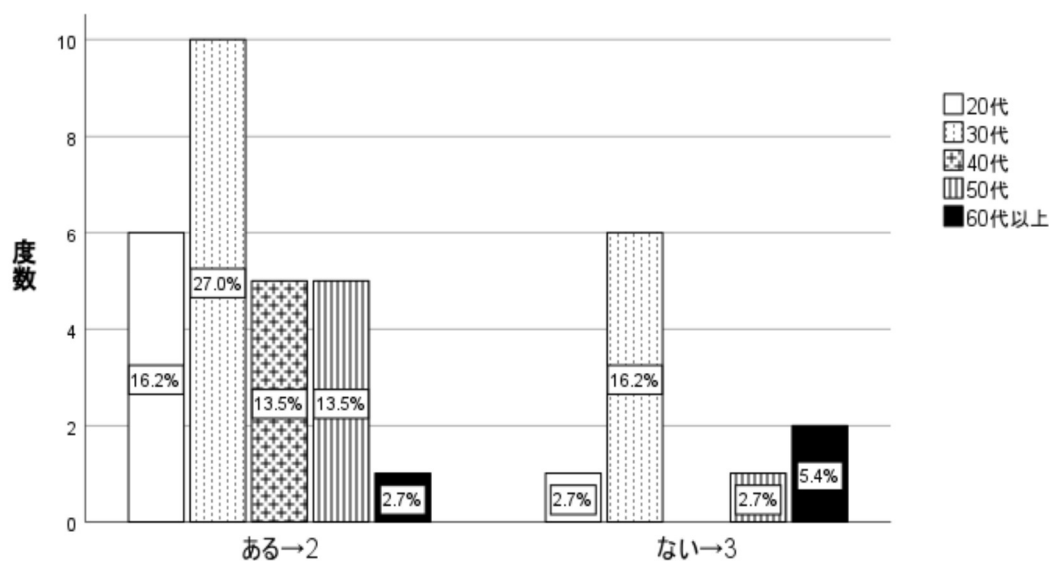

Ⅲ-1 保育士としての仕事の経験がありますか？

C-1（保育士経験あり群）の集計・結果

<1. 保育士としての通算勤務年数>

Ⅲ-2-①保育士としての勤務年数は通算何年ですか？1つ選んでください。

		度数	パーセント	有効パーセント	累積パーセント
有効	1～5年	8	29.6	29.6	29.6
	6～10年	8	29.6	29.6	59.3
	1年未満	5	18.5	18.5	77.8
	11～15年	3	11.1	11.1	88.9
	16～20年	3	11.1	11.1	100.0
	合計	27	100.0	100.0	

Ⅲ-2-① 保育士としての勤務年数は通算何年ですか？

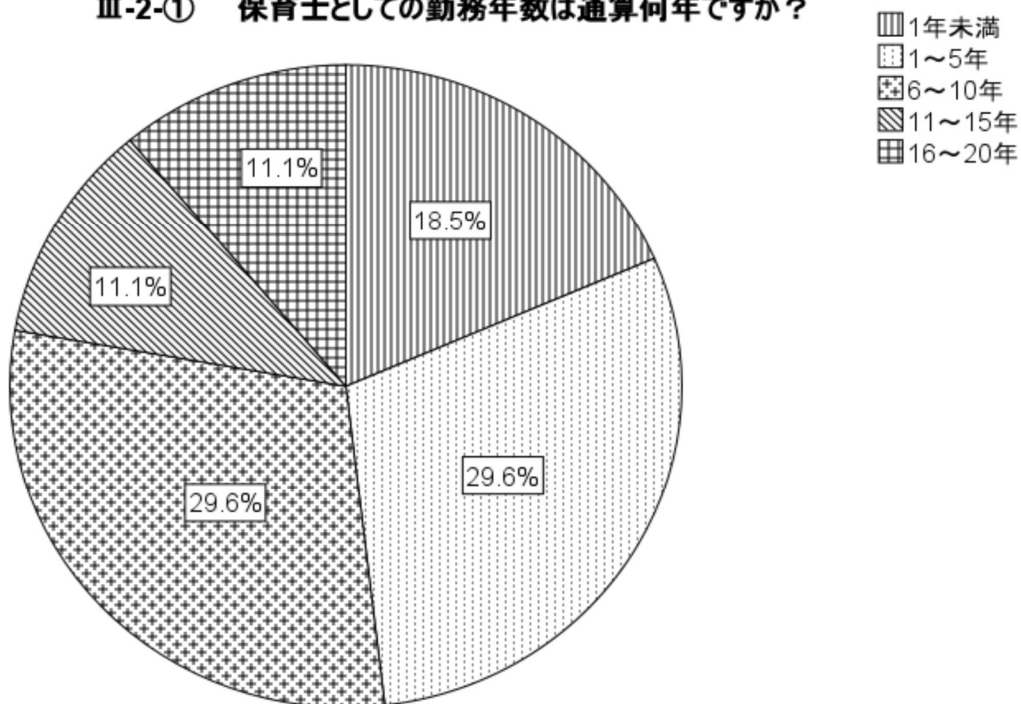

Ⅲ-2-①保育士としての勤務年数は通算何年ですか？1つ選んでください。と I-2 年齢 のクロス表

			I-2 年齢					
			20代	30代	40代	50代	60代以上	合計
Ⅲ-2-①保育士としての勤務年数は通算何年ですか？1つ選んでください。	1年未満	度数	1	1	2	0	1	5
		総和の%	3.7%	3.7%	7.4%	0.0%	3.7%	18.5%
	1～5年	度数	3	1	2	2	0	8
		総和の%	11.1%	3.7%	7.4%	7.4%	0.0%	29.6%
	6～10年	度数	2	6	0	0	0	8
		総和の%	7.4%	22.2%	0.0%	0.0%	0.0%	29.6%
	11～15年	度数	0	2	0	1	0	3
		総和の%	0.0%	7.4%	0.0%	3.7%	0.0%	11.1%
	16～20年	度数	0	0	1	2	0	3
		総和の%	0.0%	0.0%	3.7%	7.4%	0.0%	11.1%
	合計	度数	6	10	5	5	1	27
		総和の%	22.2%	37.0%	18.5%	18.5%	3.7%	100.0%

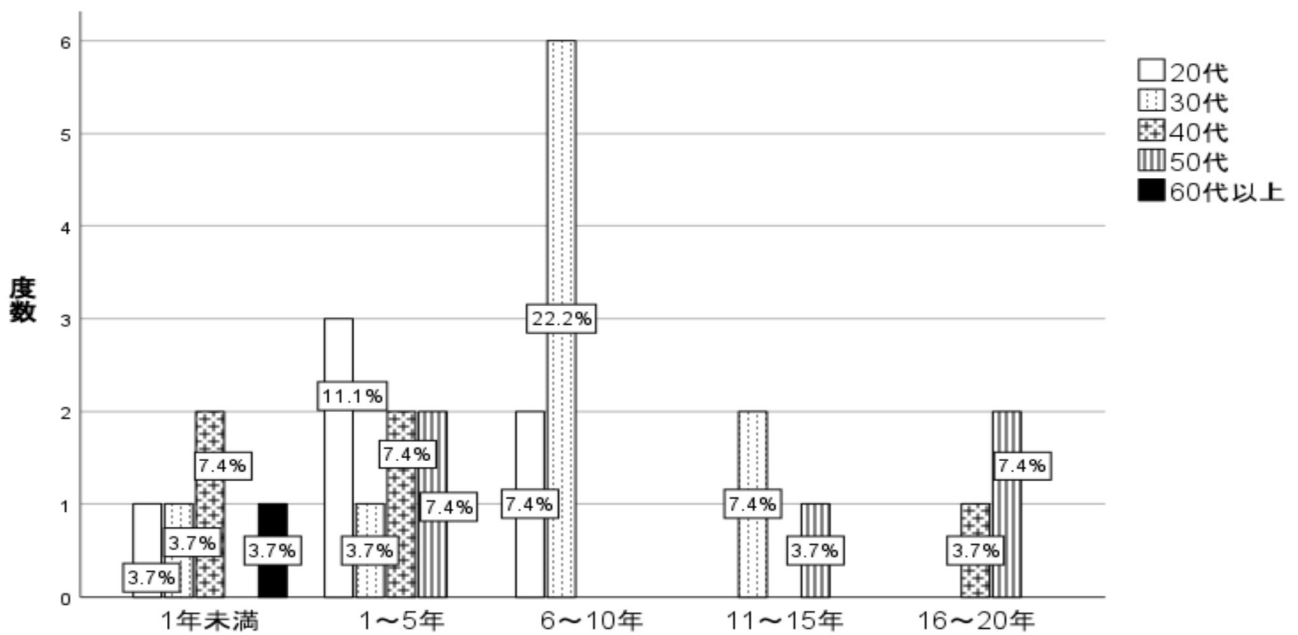

Ⅲ-2-① 保育士としての勤務年数は通算何年ですか？

<2. 離職して何年経つか>

Ⅲ-2-② 離職して何年ですか？1つ選んでください。

		度数	パーセント	有効パーセント	累積パーセント
有効	5年以内	20	74.1	74.1	74.1
	21年以上	3	11.1	11.1	85.2
	6～10年	2	7.4	7.4	92.6
	11～15年	2	7.4	7.4	100.0
	合計	27	100.0	100.0	

Ⅲ-2-② 離職して何年ですか？

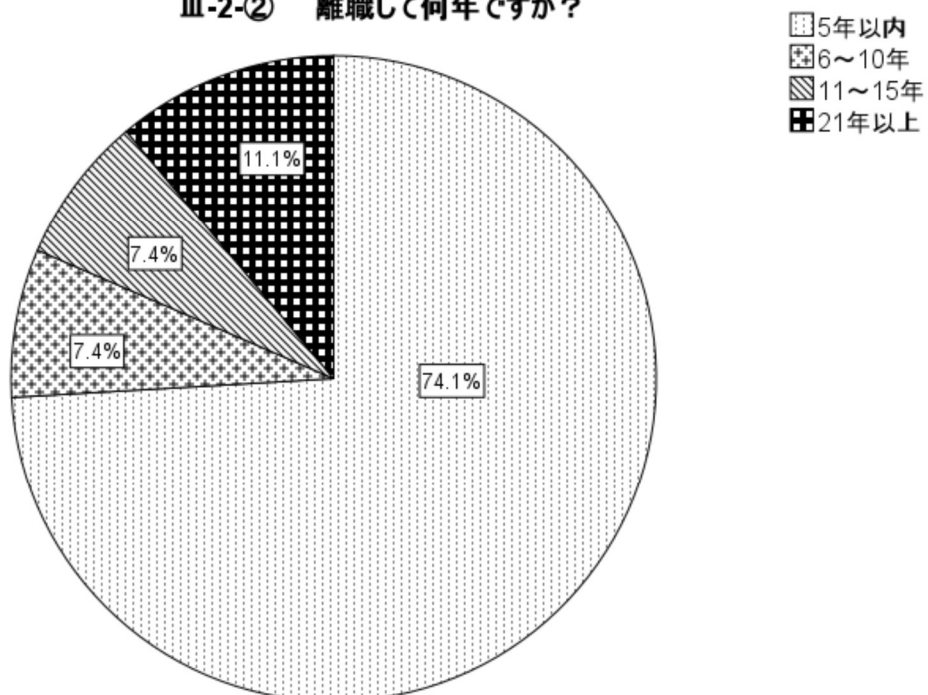



Ⅲ-2-②離職して何年ですか？1つ選んでください。と I-2 年齢 のクロス表

		I-2 年齢					合計	
		20代	30代	40代	50代	60代以上		
Ⅲ-2-②離職して何年ですか？ 1つ選んでください。	5年以内	度数	6	8	4	1	1	20
		総和の%	22.2%	29.6%	14.8%	3.7%	3.7%	74.1%
	6～10年	度数	0	2	0	0	0	2
		総和の%	0.0%	7.4%	0.0%	0.0%	0.0%	7.4%
	11～15年	度数	0	0	0	2	0	2
		総和の%	0.0%	0.0%	0.0%	7.4%	0.0%	7.4%
	21年以上	度数	0	0	1	2	0	3
		総和の%	0.0%	0.0%	3.7%	7.4%	0.0%	11.1%
	合計	度数	6	10	5	5	1	27
		総和の%	22.2%	37.0%	18.5%	18.5%	3.7%	100.0%

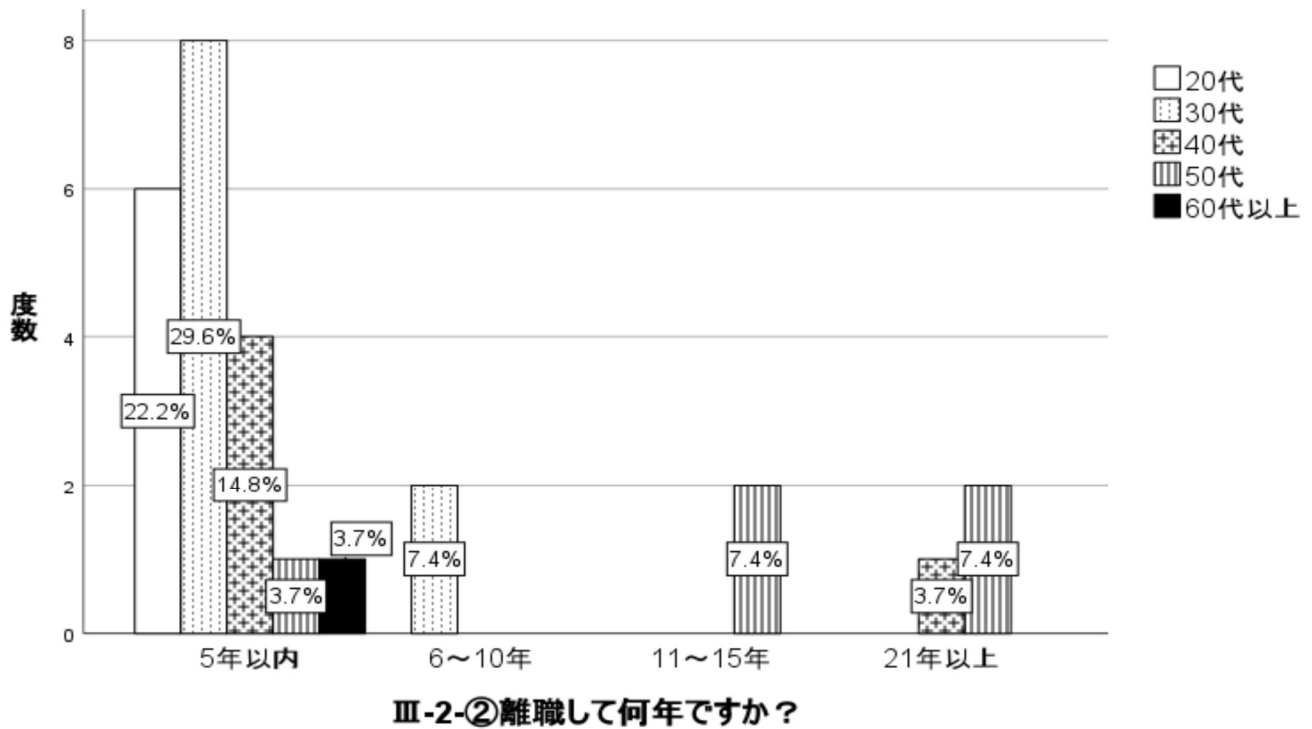

<3. 離職理由>

Ⅲ-2-③離職理由について当てはまるものを、1つ選んでください。

		度数	パーセント	有効パーセント	累積パーセント
有効	結婚	5	18.5	18.5	18.5
	妊娠・出産	5	18.5	18.5	37.0
	育児	3	11.1	11.1	48.1
	職場の人間関係	3	11.1	11.1	59.3
	その他→③-1	3	11.1	11.1	70.4
	健康上の理由	2	7.4	7.4	77.8
	保育士として力量・適正不足	2	7.4	7.4	85.2
	仕事量が多い・難しい	2	7.4	7.4	92.6
	家庭の事情	1	3.7	3.7	96.3
	賃金が低い	1	3.7	3.7	100.0
	合計	27	100.0	100.0	

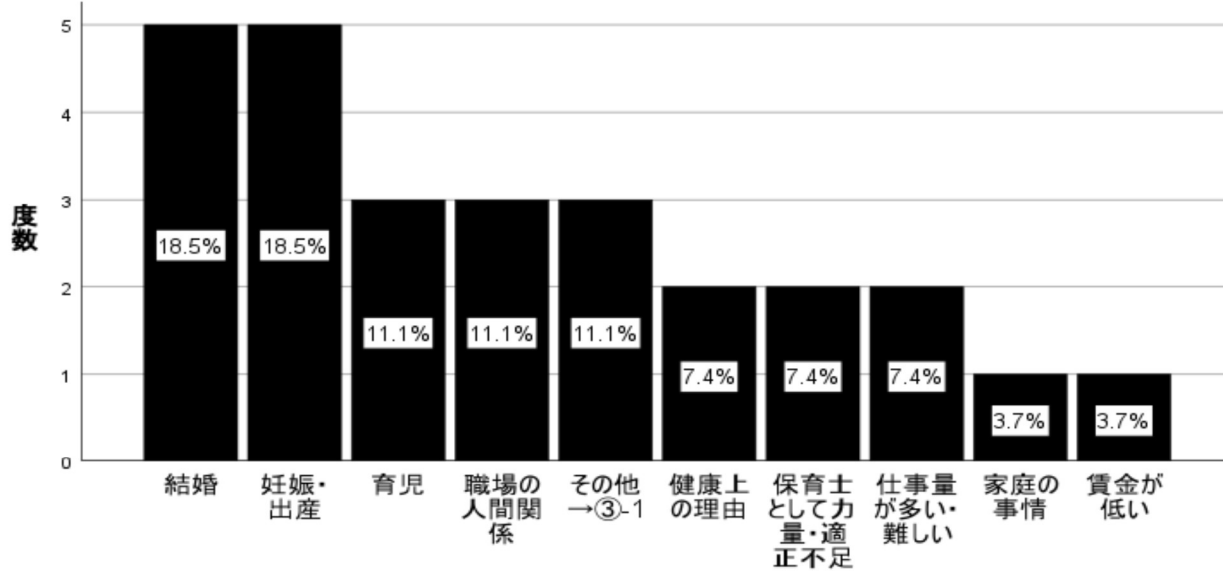

Ⅲ-2-③ 離職理由

Ⅲ-2-③離職理由について当てはまるものを、1つ選んでください。と I-2 年齢のクロス表

		I-2 年齢					合計	
		20代	30代	40代	50代	60代以上		
Ⅲ-2-③離職理由について当てはまるものを、1つ選んでください。	結婚	度数	0	2	1	2	0	5
		総和の%	0.0%	7.4%	3.7%	7.4%	0.0%	18.5%
	妊娠・出産	度数	3	1	1	0	0	5
		総和の%	11.1%	3.7%	3.7%	0.0%	0.0%	18.5%
	育児	度数	1	2	0	0	0	3
		総和の%	3.7%	7.4%	0.0%	0.0%	0.0%	11.1%
	家庭の事情	度数	0	0	0	0	1	1
		総和の%	0.0%	0.0%	0.0%	0.0%	3.7%	3.7%
	健康上の理由	度数	0	2	0	0	0	2
		総和の%	0.0%	7.4%	0.0%	0.0%	0.0%	7.4%
	保育士として力量・適正不足	度数	0	1	1	0	0	2
		総和の%	0.0%	3.7%	3.7%	0.0%	0.0%	7.4%
	仕事量が多い・難しい	度数	0	0	1	1	0	2
		総和の%	0.0%	0.0%	3.7%	3.7%	0.0%	7.4%
	賃金が低い	度数	0	0	0	1	0	1
		総和の%	0.0%	0.0%	0.0%	3.7%	0.0%	3.7%
	職場の人間関係	度数	1	2	0	0	0	3
		総和の%	3.7%	7.4%	0.0%	0.0%	0.0%	11.1%
	その他→③-1	度数	1	0	1	1	0	3
		総和の%	3.7%	0.0%	3.7%	3.7%	0.0%	11.1%
合計	度数	6	10	5	5	1	27	
	総和の%	22.2%	37.0%	18.5%	18.5%	3.7%	100.0%	

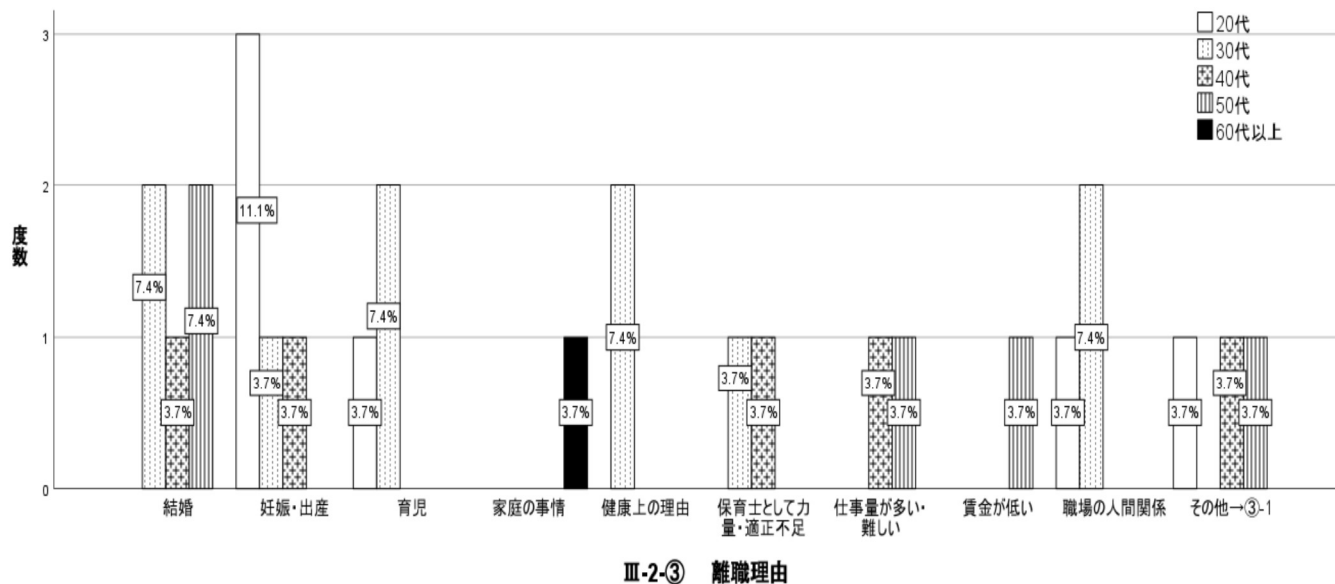

C-2（保育士経験なし群）の集計・結果

<C-2:保育士の仕事に就かない理由>

Ⅲ-3-① 保育士の仕事に就かない理由は何ですか？3つ選んでください。

	度数	パーセント	有効パーセント	累積パーセント
有効				
育児	4	16.7	16.7	16.7
勤務時間が合わない	4	16.7	16.7	33.3
仕事量が多い・難しそうだから	3	12.5	12.5	45.8
賃金が低い	3	12.5	12.5	58.3
未経験への不安	3	12.5	12.5	70.8
保育士として力不足を感じるから	2	8.3	8.3	79.2
職場の人間関係が不安	2	8.3	8.3	87.5
妊娠・出産	1	4.2	4.2	91.7
向いていないと感じたから	1	4.2	4.2	95.8
福利厚生が不十分	1	4.2	4.2	100.0
合計	24	100.0	100.0	

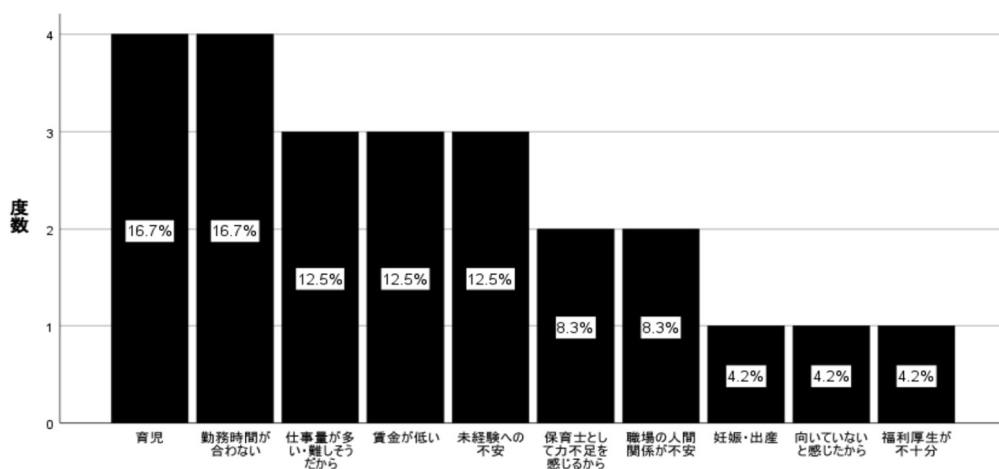

Ⅲ-3-① 保育士の仕事に就かない理由は何ですか？

Ⅲ-3-① 保育士の仕事に就かない理由は何ですか？3つ選んでください。と I-2 年齢 のクロス表

Ⅲ-3-① 保育士の仕事に就かない理由は何ですか？3つ選んでください。			I-2 年齢			合計
			20代	30代	60代以上	
妊娠・出産	度数	0	1	0	1	
	総和の%	0.0%	4.2%	0.0%	4.2%	
育児	度数	1	3	0	4	
	総和の%	4.2%	12.5%	0.0%	16.7%	
保育士として力不足を感じるから	度数	0	1	1	2	
	総和の%	0.0%	4.2%	4.2%	8.3%	
向いていないと感じたから	度数	0	1	0	1	
	総和の%	0.0%	4.2%	0.0%	4.2%	
仕事量が多い・難しそうだから	度数	1	2	0	3	
	総和の%	4.2%	8.3%	0.0%	12.5%	
賃金が低い	度数	0	3	0	3	
	総和の%	0.0%	12.5%	0.0%	12.5%	
福利厚生が不十分	度数	0	1	0	1	
	総和の%	0.0%	4.2%	0.0%	4.2%	
勤務時間が合わない	度数	1	3	0	4	
	総和の%	4.2%	12.5%	0.0%	16.7%	
職場の人間関係が不安	度数	0	1	1	2	
	総和の%	0.0%	4.2%	4.2%	8.3%	
未経験への不安	度数	0	2	1	3	
	総和の%	0.0%	8.3%	4.2%	12.5%	
合計	度数	3	18	3	24	
	総和の%	12.5%	75.0%	12.5%	100.0%	

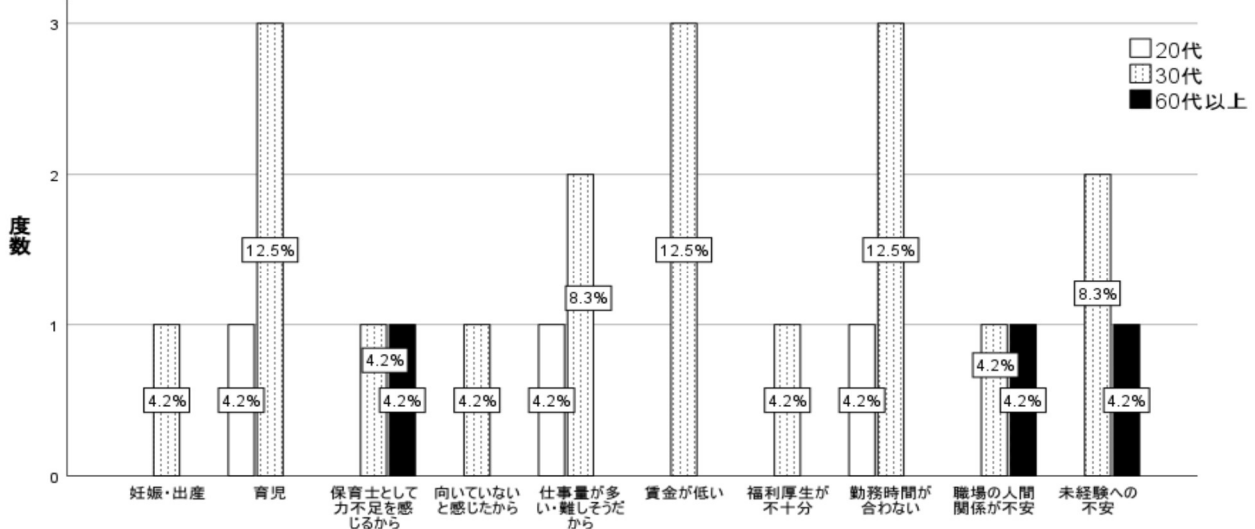

Ⅲ-3-① 保育士の仕事に就かない理由は何ですか？

<C-2 : 今後、岡山県内で保育士として就職しようと考えているか>

Ⅲ-3-② 今後、岡山県内で保育士として、就職しようと考えていますか？1つ選んでください。

		度数	パーセント	有効パーセント	累積パーセント
有効	条件が合えば考える→②-1	8	80.0	80.0	80.0
	考えていない	2	20.0	20.0	100.0
	合計	10	100.0	100.0	

※C-2（保育士経験なし群）10名（100.0%）を対象に分析。

Ⅲ-3-② 今後、岡山県内で保育士として、就職しようと考えていますか？

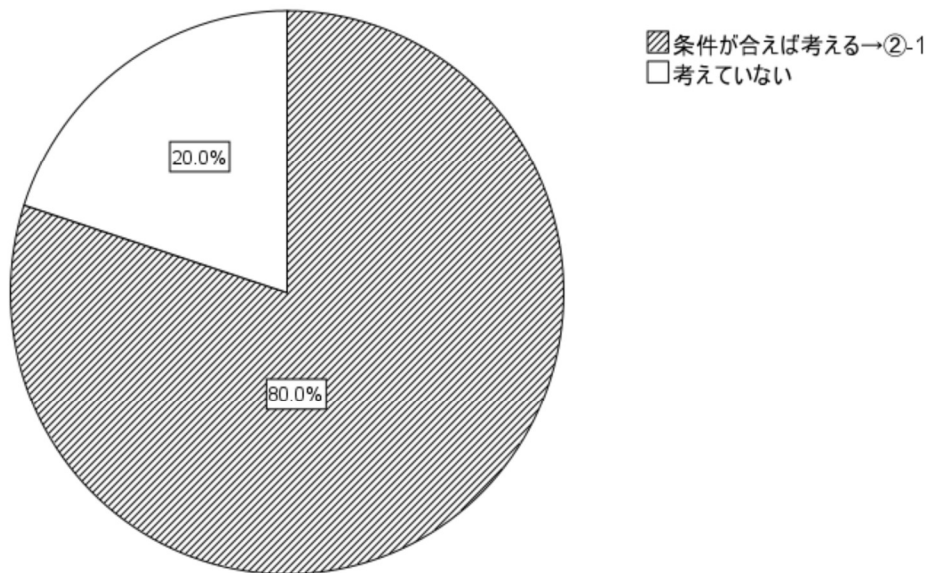

Ⅲ-3-② 今後、岡山県内で保育士として、就職しようと考えていますか？1つ選んでください。と I-2 年齢のクロス表

			I-2 年齢				合計
			20代	30代	50代	60代以上	
Ⅲ-3-② 今後、岡山県内で保育士として、就職しようと考えていますか？1つ選んでください。	条件が合えば考える→②-1	度数	1	6	0	1	8
		総和の%	10.0%	60.0%	0.0%	10.0%	80.0%
	考えていない	度数	0	0	1	1	2
		総和の%	0.0%	0.0%	10.0%	10.0%	20.0%
合計		度数	1	6	1	2	10
		総和の%	10.0%	60.0%	10.0%	20.0%	100.0%

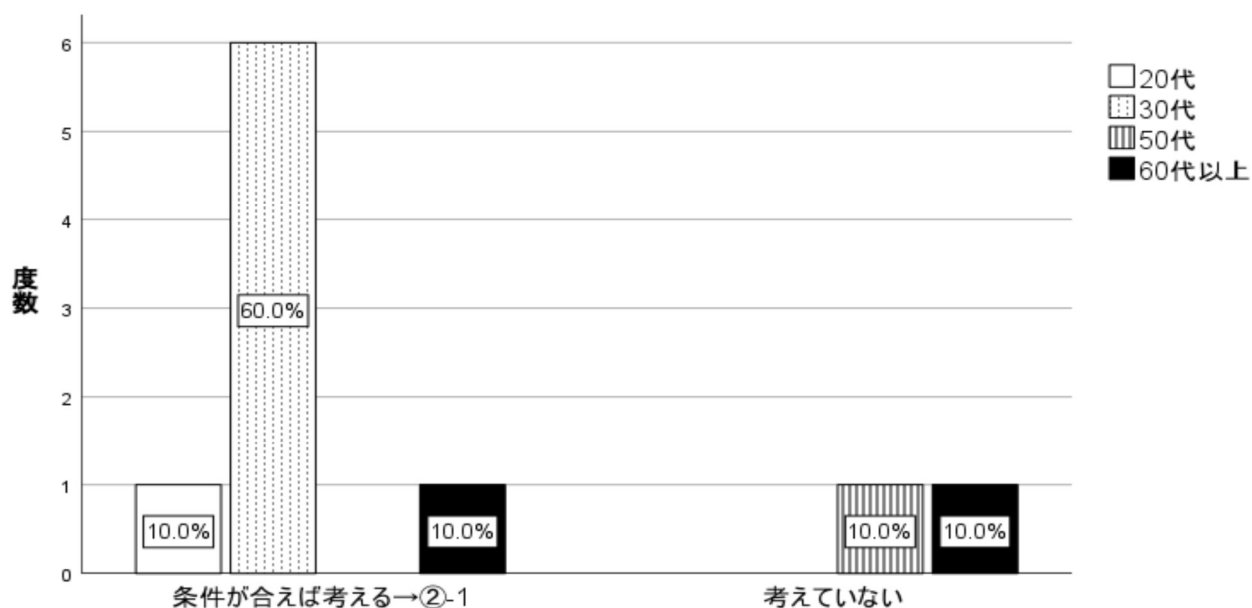

Ⅲ-3-② 今後、岡山県内で保育士として、就職しようと考えていますか？

<C-2: Ⅲ-3-②-1 ア 希望する職種形態>

Ⅲ-3-②-1-ア 希望する就業形態について、1つ選んでください。

		度数	パーセント	有効パーセント	累積パーセント
有効	非正規(パート)	5	62.5	62.5	62.5
	正規	3	37.5	37.5	100.0
	合計	8	100.0	100.0	

Ⅲ-3-②-1-ア 希望する就業形態

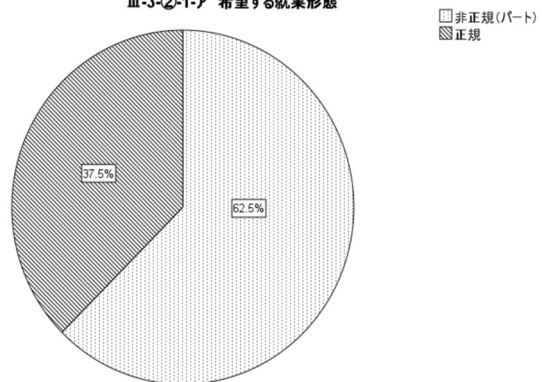



Ⅲ-3-②-1-ア 希望する就業形態について、1つ選んでください。と I-2 年齢 のクロス表

		I-2 年齢			合計	
		20代	30代	60代以上		
Ⅲ-3-②-1-ア 希望する就業形態について、1つ選んでください。	正規	度数	1	2	0	3
		総和の%	12.5%	25.0%	0.0%	37.5%
	非正規(パート)	度数	0	4	1	5
		総和の%	0.0%	50.0%	12.5%	62.5%
合計		度数	1	6	1	8
		総和の%	12.5%	75.0%	12.5%	100.0%

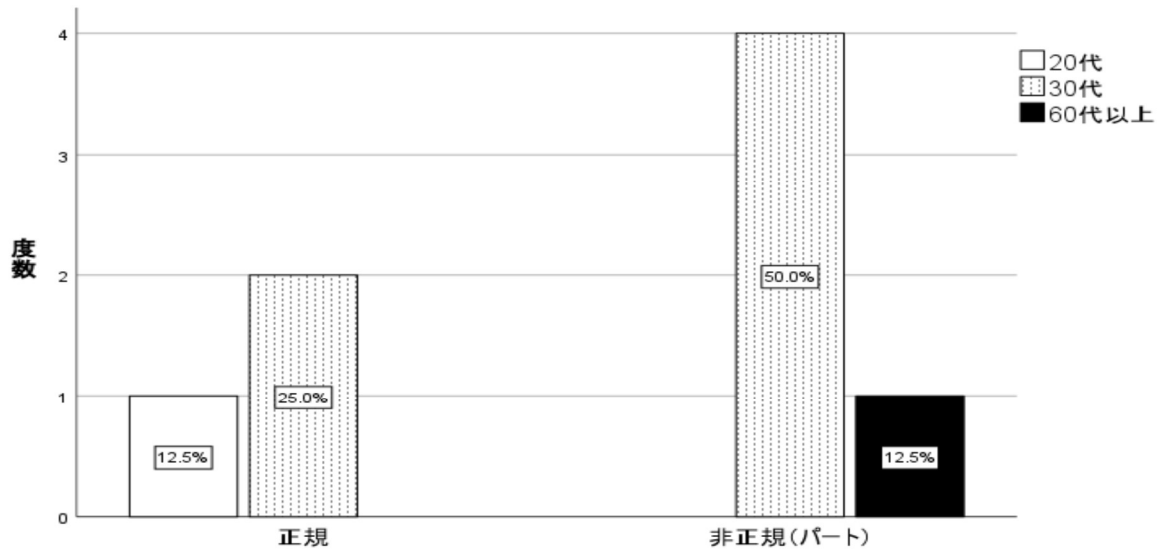

Ⅲ-3-②-1-ア 希望する就業形態

<C-2:Ⅲ-3-②-1イ 希望する年収>

Ⅲ-3-②-1-イ 希望の年収(総支給額:社会保険料や税金を引かれる前の額)について、1つ選んでください。

		度数	パーセント	有効パーセント	累積パーセント
有効	130～300万円未満	3	37.5	37.5	37.5
	103万円以下(所得税の扶養範囲内)	2	25.0	25.0	62.5
	103～130万円未満(社会保険の扶養範囲内)	1	12.5	12.5	75.0
	300～400万円未満	1	12.5	12.5	87.5
	400万円以上	1	12.5	12.5	100.0
	合計		8	100.0	100.0

Ⅲ-3-②-1-イ 希望の年収(総支給額:社会保険料や税金を引かれる前の額)

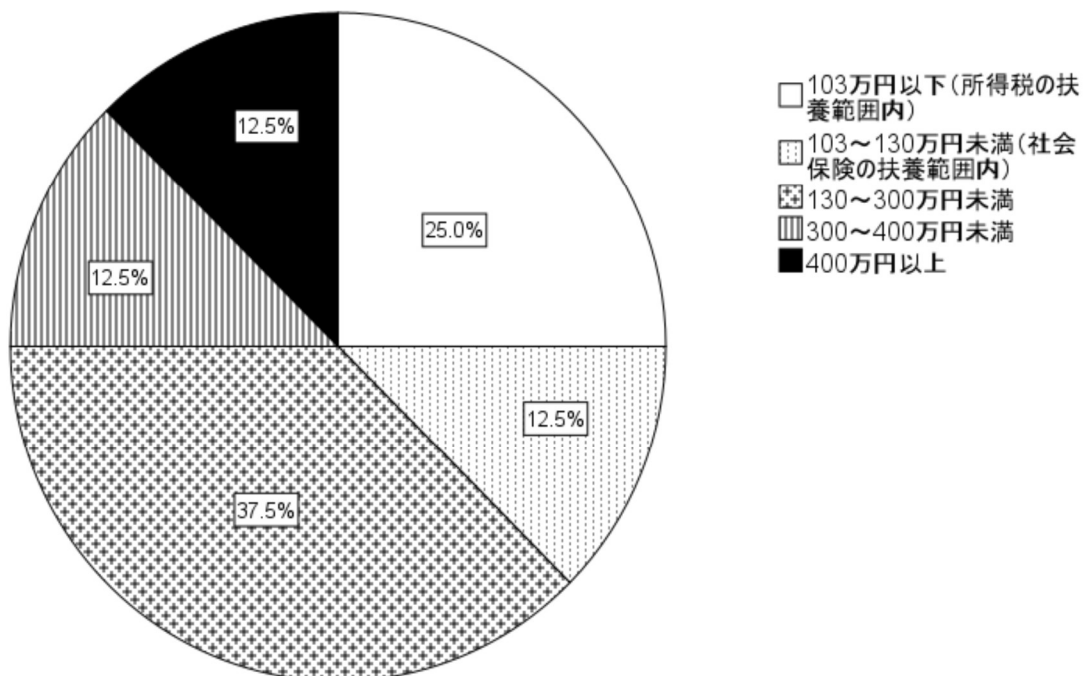

Ⅲ-3-②-1-イ 希望の年収(総支給額:社会保険料や税金を引かれる前の額)について、1つ選んでください。と I-2 年齢のクロス表

		I-2 年齢			合計	
		20代	30代	60代以上		
Ⅲ-3-②-1-イ 希望の年収(総支給額:社会保険料や税金を引かれる前の額)について、1つ選んでください。	103万円以下(所得税の扶養範囲内)	度数	0	2	0	2
		総和の%	0.0%	25.0%	0.0%	25.0%
	103~130万円未満(社会保険の扶養範囲内)	度数	0	1	0	1
		総和の%	0.0%	12.5%	0.0%	12.5%
	130~300万円未満	度数	0	2	1	3
		総和の%	0.0%	25.0%	12.5%	37.5%
	300~400万円未満	度数	1	0	0	1
		総和の%	12.5%	0.0%	0.0%	12.5%
	400万円以上	度数	0	1	0	1
		総和の%	0.0%	12.5%	0.0%	12.5%
合計	度数	1	6	1	8	
	総和の%	12.5%	75.0%	12.5%	100.0%	

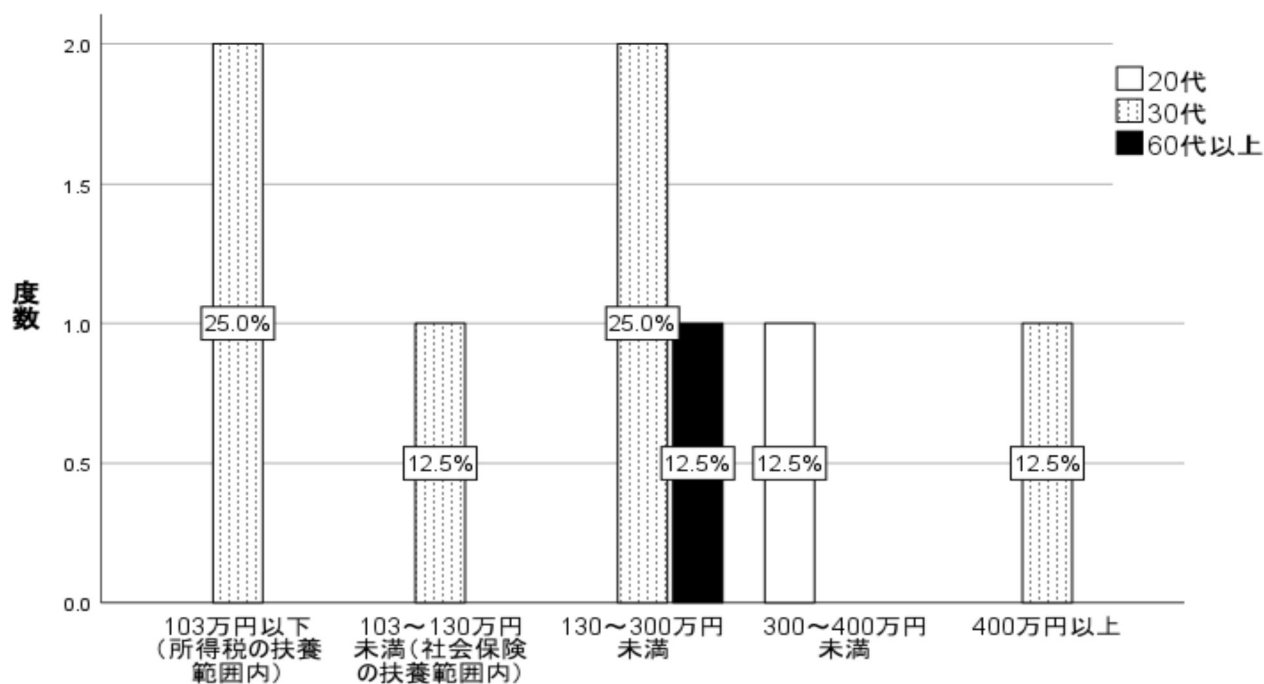

Ⅲ-3-②-1-イ 希望の年収(総支給額:社会保険料や税金を引かれる前の額)

<Ⅲ-3-②-1 エ：就職を考えたとき支障を感じる事柄>

Ⅲ-3-②-1-Ⅰ 就職を考えたとき、支障を感じる事柄について、3つ選んでください。

		度数	パーセント	有効パーセント	累積パーセント
有効	仕事量の多さ・難しさ	5	20.8	20.8	20.8
	育児	3	12.5	12.5	33.3
	家庭との両立	3	12.5	12.5	45.8
	最近の保育の知識や技術などの不足	3	12.5	12.5	58.3
	賃金の低さ	3	12.5	12.5	70.8
	休暇が取れるか	2	8.3	8.3	79.2
	職場の人間関係	2	8.3	8.3	87.5
	保育士としての適正	1	4.2	4.2	91.7
	勤務時間	1	4.2	4.2	95.8
	その他→Ⅰ-1	1	4.2	4.2	100.0
	合計	24	100.0	100.0	

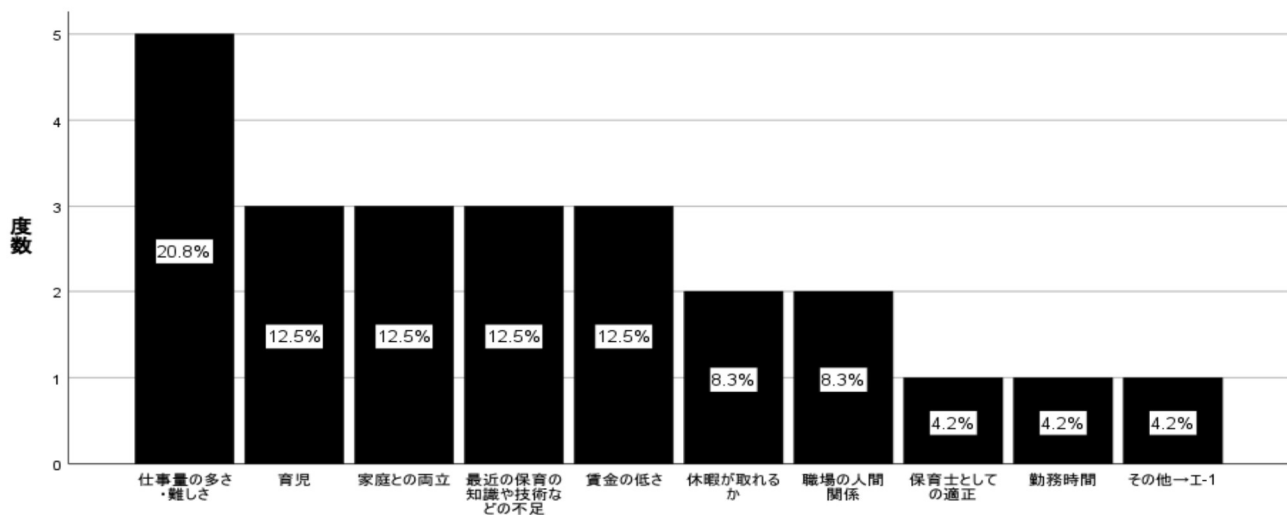

Ⅲ-3-②-1-Ⅰ 就職を考えたとき、支障を感じる事柄

Ⅲ-3-②-1-Ⅰ 就職を考えたとき、支障を感じる事柄について、3つ選んでください。と I-2 年齢 のクロス表

		I-2 年齢			合計	
		20代	30代	60代以上		
Ⅲ-3-②-1-Ⅰ 就職を考えたとき、支障を感じる事柄について、3つ選んでください。	育児	度数	1	2	0	3
		総和の%	4.2%	8.3%	0.0%	12.5%
	家庭との両立	度数	0	3	0	3
		総和の%	0.0%	12.5%	0.0%	12.5%
	最近の保育の知識や技術などの不足	度数	1	1	1	3
		総和の%	4.2%	4.2%	4.2%	12.5%
	保育士としての適正	度数	0	1	0	1
		総和の%	0.0%	4.2%	0.0%	4.2%
	仕事量の多さ・難しさ	度数	0	4	1	5
		総和の%	0.0%	16.7%	4.2%	20.8%
	賃金の低さ	度数	0	3	0	3
		総和の%	0.0%	12.5%	0.0%	12.5%
	休暇が取れるか	度数	0	2	0	2
		総和の%	0.0%	8.3%	0.0%	8.3%
勤務時間	度数	1	0	0	1	
	総和の%	4.2%	0.0%	0.0%	4.2%	
職場の人間関係	度数	0	2	0	2	
	総和の%	0.0%	8.3%	0.0%	8.3%	
その他ーⅠ-1	度数	0	0	1	1	
	総和の%	0.0%	0.0%	4.2%	4.2%	
合計	度数	3	18	3	24	
	総和の%	12.5%	75.0%	12.5%	100.0%	

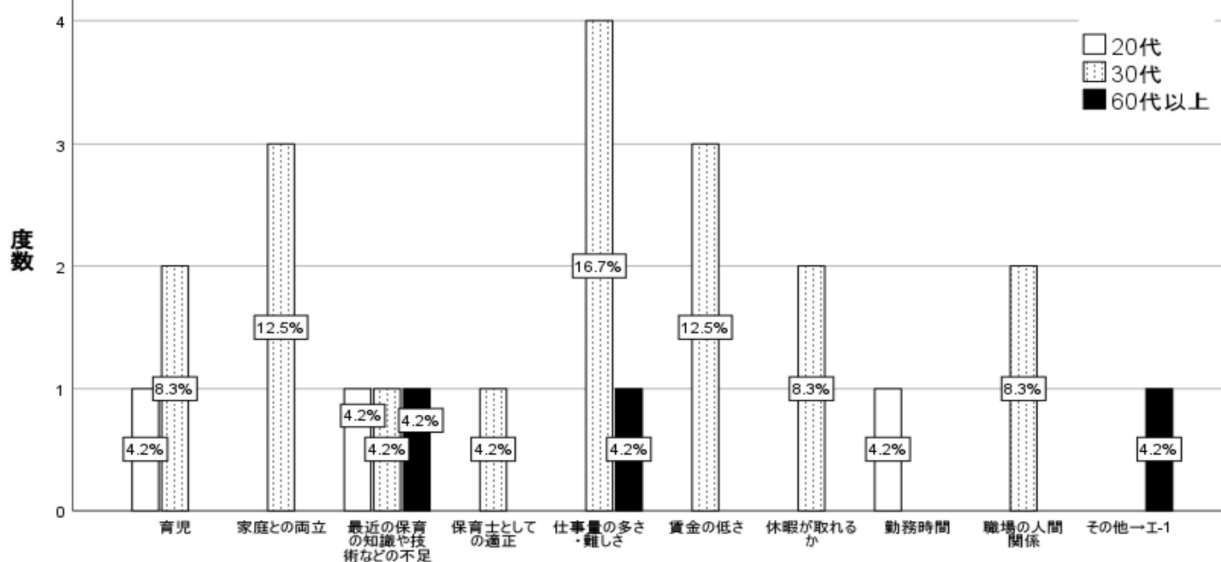

Ⅲ-3-②-1-Ⅰ 就職を考えたとき、支障を感じる事柄

<Ⅲ-3-②-1 オ：就職を考えたとき支障を感じる事柄を軽減するために利用したい制度等>

Ⅲ-3-②-1-オ 上記で回答した支障を軽減するために就職前に利用したい制度等について、3つ選んでください。

		度数	パーセント	有効パーセント	累積パーセント
有効	最近の保育知識・技術の講習会や研修会	6	25.0	25.0	25.0
	就職前に有償ボランティアとして参加	5	20.8	20.8	45.8
	試用期間後に就職者と園の双方が気に入れば就職	4	16.7	16.7	62.5
	保育現場での実地研修	3	12.5	12.5	75.0
	保育現場の見学	2	8.3	8.3	83.3
	SNSを利用した現役保育士との交流会	2	8.3	8.3	91.7
	保育士経験者への電話相談	1	4.2	4.2	95.8
	その他→オ-1	1	4.2	4.2	100.0
	合計	24	100.0	100.0	

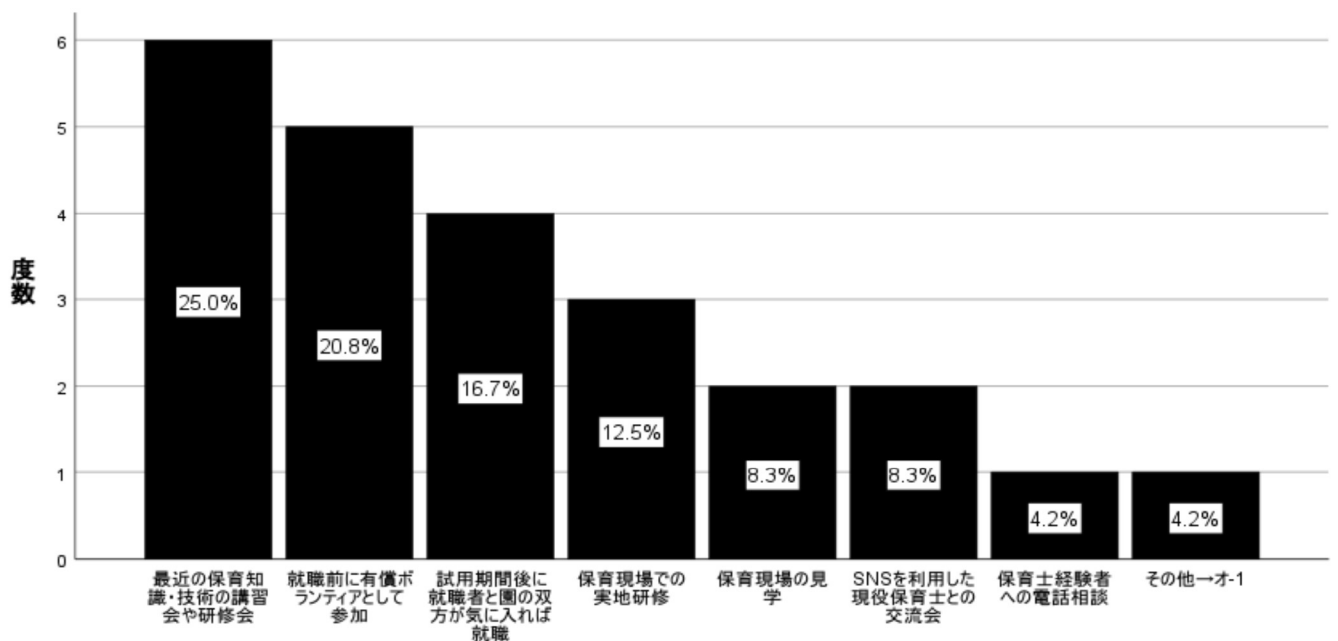

Ⅲ-3-②-1-オ 支障を軽減するために就職前に利用したい制度等

Ⅲ-3-②-1-オ 上記Ⅰで回答した支障を軽減するために就職前に利用したい制度等について、3つ選んでください。と I-2 年齢のクロス表

		I-2 年齢			合計	
		20代	30代	60代以上		
Ⅲ-3-②-1-オ 上記Ⅰで回答した支障を軽減するために就職前に利用したい制度等について、3つ選んでください。	最近の保育知識・技術の講習会や研修会	度数	1	4	1	6
		総和の%	4.2%	16.7%	4.2%	25.0%
	保育現場での実地研修	度数	1	1	1	3
		総和の%	4.2%	4.2%	4.2%	12.5%
	保育現場の見学	度数	0	1	1	2
		総和の%	0.0%	4.2%	4.2%	8.3%
	試用期間後に就職者と園の双方が気に入れば就職	度数	0	4	0	4
		総和の%	0.0%	16.7%	0.0%	16.7%
	保育士経験者への電話相談	度数	0	1	0	1
		総和の%	0.0%	4.2%	0.0%	4.2%
	SNSを利用した現役保育士との交流会	度数	0	2	0	2
		総和の%	0.0%	8.3%	0.0%	8.3%
	就職前に有償ボランティアとして参加	度数	1	4	0	5
		総和の%	4.2%	16.7%	0.0%	20.8%
	その他ーオ1	度数	0	1	0	1
		総和の%	0.0%	4.2%	0.0%	4.2%
	合計	度数	3	18	3	24
		総和の%	12.5%	75.0%	12.5%	100.0%

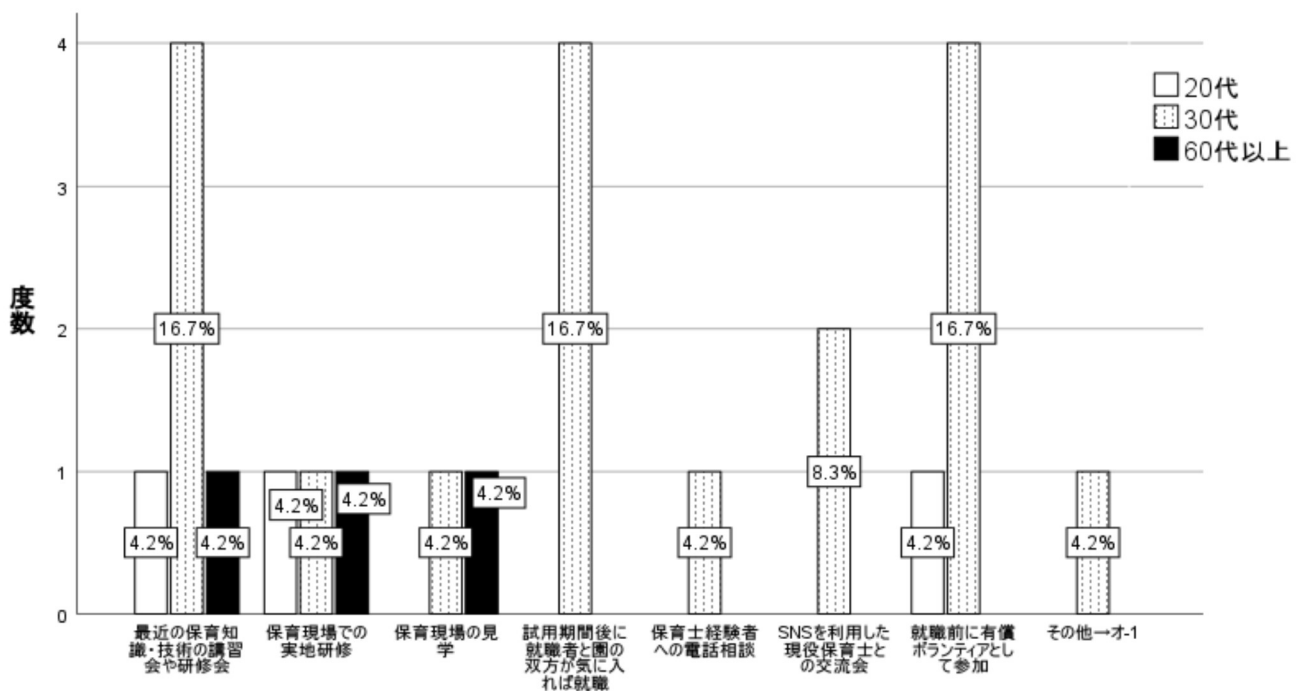

Ⅲ-3-②-1-オ 支障を軽減するために就職前に利用したい制度等

<C：今後研修等で修得を希望する知識・技能>

IV 今後研修等で習得を希望する知識・技能について、3つ選んでください。

		度数	パーセント	有効パーセント	累積パーセント
有効	保育実技	18	16.2	16.2	16.2
	救急救命	14	12.6	12.6	28.8
	特別な支援を必要とする子どもへの対応	13	11.7	11.7	40.5
	発達心理学	11	9.9	9.9	50.5
	食事・食物アレルギー対応	11	9.9	9.9	60.4
	保護者対応	10	9.0	9.0	69.4
	職場におけるコミュニケーション	10	9.0	9.0	78.4
	ICT技術	7	6.3	6.3	84.7
	地域における子育て支援	6	5.4	5.4	90.1
	安全管理	5	4.5	4.5	94.6
	保育3要領	2	1.8	1.8	96.4
	保育士資格取得のための学習	2	1.8	1.8	98.2
	衛生管理	1	.9	.9	99.1
	その他→IV-1	1	.9	.9	100.0
	合計	111	100.0	100.0	

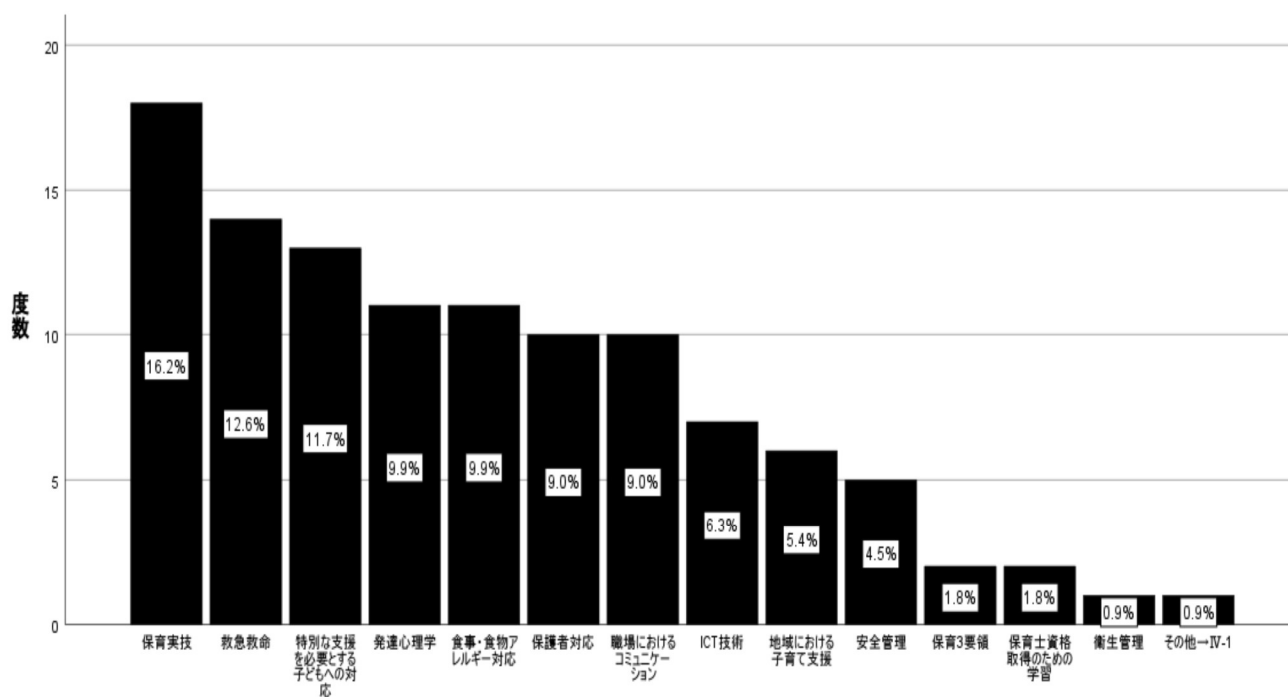

IV 今後研修等で習得を希望する知識・技能



IV 今後研修等で習得を希望する知識・技能について、3つ選んでください。と I-2 年齢のクロス表

IV 今後研修等で習得を希望する知識・技能について、3つ選んでください。		I-2 年齢					合計
		20代	30代	40代	50代	60代以上	
保育実技	度数	3	7	3	4	1	18
	総和の%	2.7%	6.3%	2.7%	3.6%	0.9%	16.2%
救急救命	度数	1	7	2	2	2	14
	総和の%	0.9%	6.3%	1.8%	1.8%	1.8%	12.6%
安全管理	度数	1	2	0	1	1	5
	総和の%	0.9%	1.8%	0.0%	0.9%	0.9%	4.5%
衛生管理	度数	0	1	0	0	0	1
	総和の%	0.0%	0.9%	0.0%	0.0%	0.0%	0.9%
発達心理学	度数	1	6	4	0	0	11
	総和の%	0.9%	5.4%	3.6%	0.0%	0.0%	9.9%
保育3要領	度数	0	1	1	0	0	2
	総和の%	0.0%	0.9%	0.9%	0.0%	0.0%	1.8%
食事・食物アレルギー対応	度数	1	4	1	4	1	11
	総和の%	0.9%	3.6%	0.9%	3.6%	0.9%	9.9%
特別な支援を必要とする子どもへの対応	度数	2	5	1	3	2	13
	総和の%	1.8%	4.5%	0.9%	2.7%	1.8%	11.7%
保育士資格取得のための学習	度数	1	1	0	0	0	2
	総和の%	0.9%	0.9%	0.0%	0.0%	0.0%	1.8%
地域における子育て支援	度数	1	4	1	0	0	6
	総和の%	0.9%	3.6%	0.9%	0.0%	0.0%	5.4%
保護者対応	度数	4	2	0	2	2	10
	総和の%	3.6%	1.8%	0.0%	1.8%	1.8%	9.0%
職場におけるコミュニケーション	度数	3	6	0	1	0	10
	総和の%	2.7%	5.4%	0.0%	0.9%	0.0%	9.0%
ICT技術	度数	2	2	2	1	0	7
	総和の%	1.8%	1.8%	1.8%	0.9%	0.0%	6.3%
その他→IV-1	度数	1	0	0	0	0	1
	総和の%	0.9%	0.0%	0.0%	0.0%	0.0%	0.9%
合計	度数	21	48	15	18	9	111
	総和の%	18.9%	43.2%	13.5%	16.2%	8.1%	100.0%

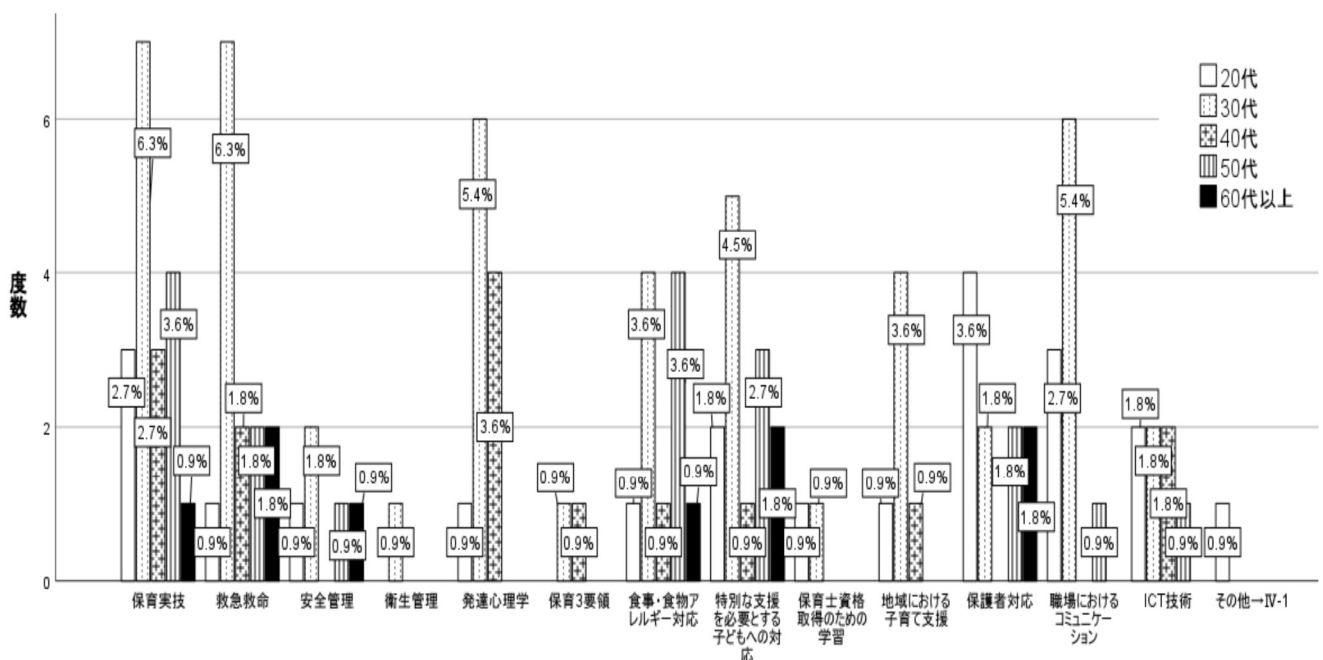

IV 今後研修等で習得を希望する知識・技能

<C:岡山県保育士・保育所支援センターの認知度>

V 岡山県保育士・保育所支援センターを知っていますか？

		度数	パーセント	有効パーセント	累積パーセント
有効	知っている	27	73.0	73.0	73.0
	知らない	10	27.0	27.0	100.0
	合計	37	100.0	100.0	

V 岡山県保育士・保育所支援センターを知っていますか？

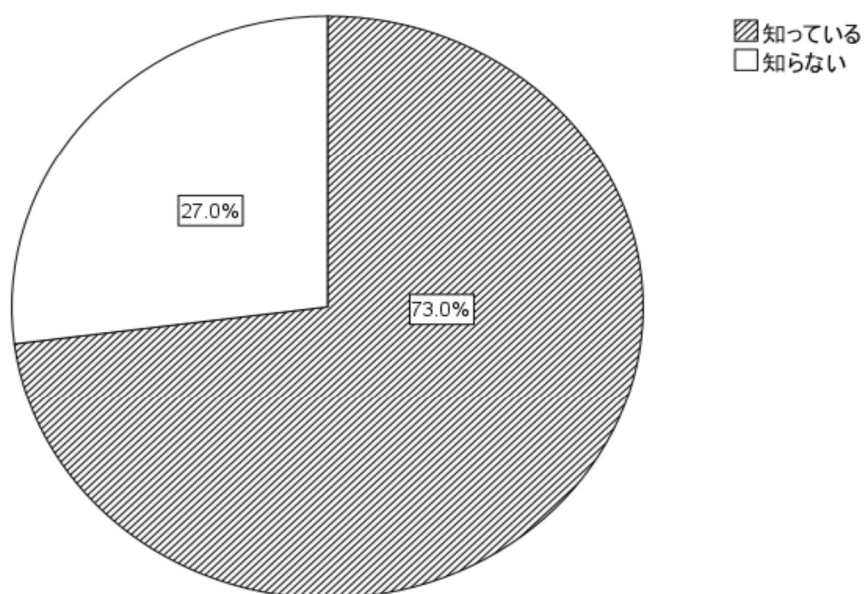

V 岡山県保育士・保育所支援センターを知っていますか？と I-2 年齢のクロス表

		I-2 年齢					合計	
		20代	30代	40代	50代	60代以上		
V 岡山県保育士・保育所支援センターを知っていますか？	知っている	度数	5	12	3	4	3	27
		総和の%	13.5%	32.4%	8.1%	10.8%	8.1%	73.0%
	知らない	度数	2	4	2	2	0	10
		総和の%	5.4%	10.8%	5.4%	5.4%	0.0%	27.0%
合計	度数	7	16	5	6	3	37	
	総和の%	18.9%	43.2%	13.5%	16.2%	8.1%	100.0%	

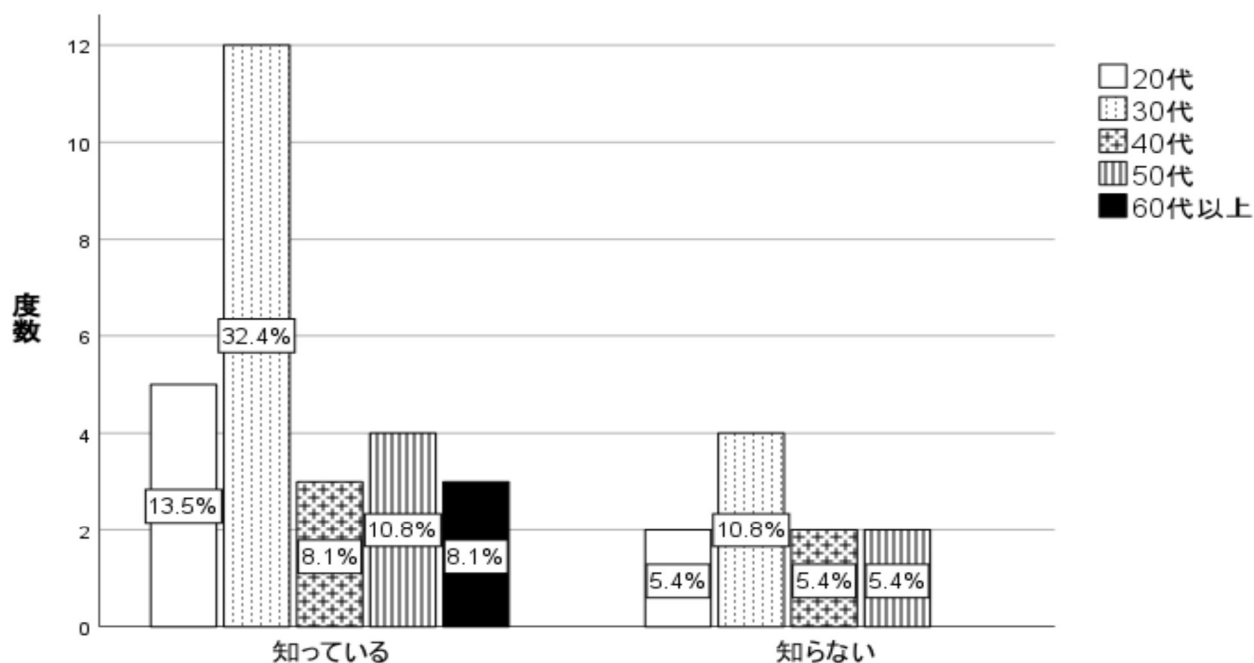

V 岡山県保育士・保育所支援センターを知っていますか？