久米南町文化センター（ホール・図書館）

図書館内にもタイプを変えた便器の車椅子用トイレを設置している。

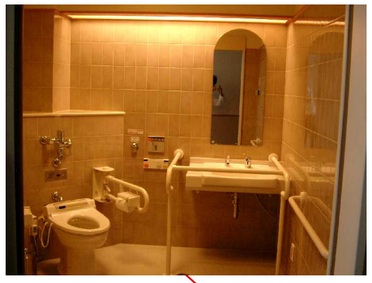

図書館内のトイレにも子供用手洗うを設置する。

図書カウンターはローカウンター。
カウンターの天板に杖の受けとなる切込みを入れている。

正面よりアプローチするタイプの便器を設置した車椅子用トイレ。

１ 階 平 面 図

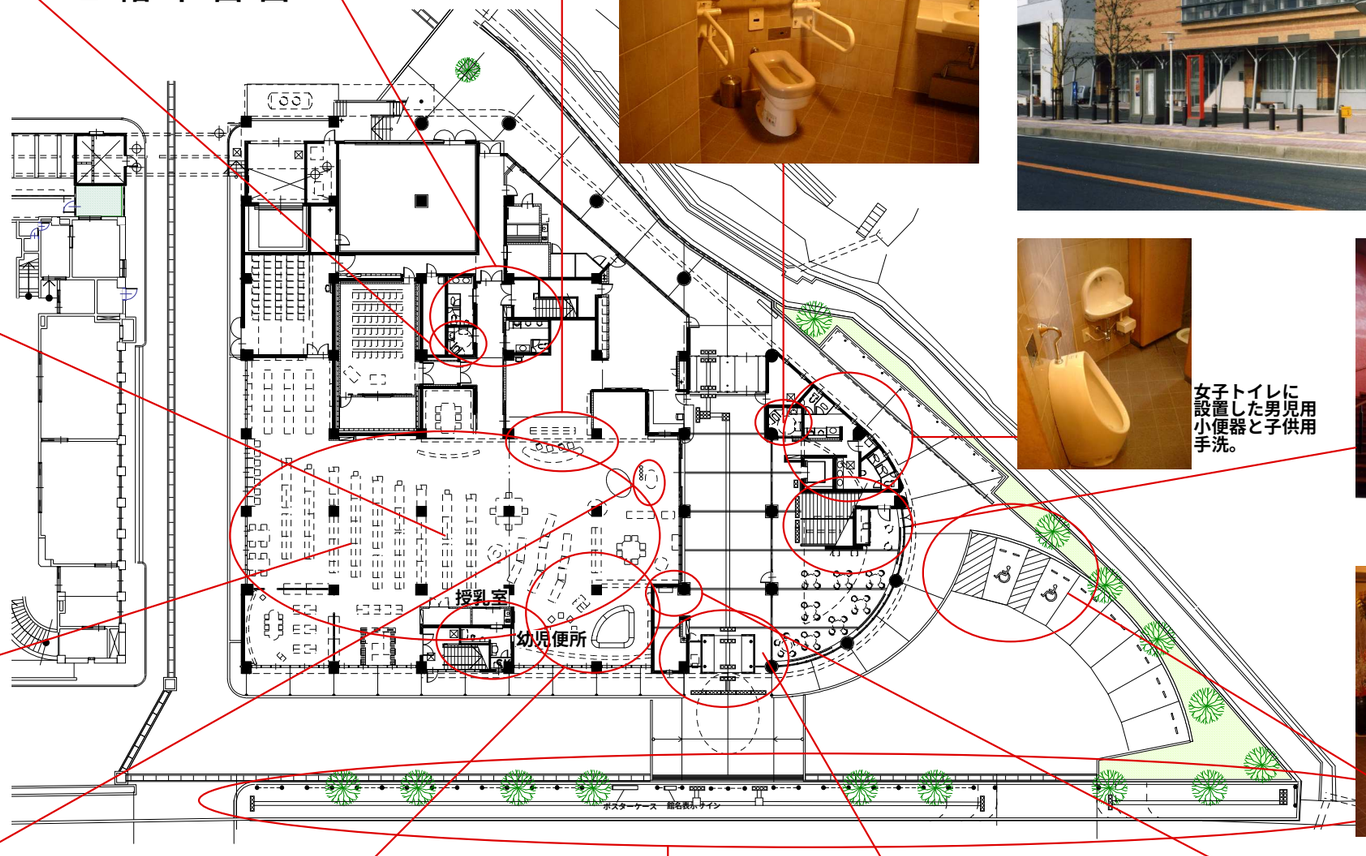

視線をさえぎらない高さに書架をおさえ、入るとまず本があふれていて、奥まで誘い込まれる。
書架を低く抑えているので、車椅子でも十分本に手が届く。

車椅子で本を見るのに十分な開架書架の間隔。
木製のぬくもりを感じさせる書架
奥行きの浅く、本が飛び出してくる書架。

女子トイレに設置した男児用小便器と子供用手洗。

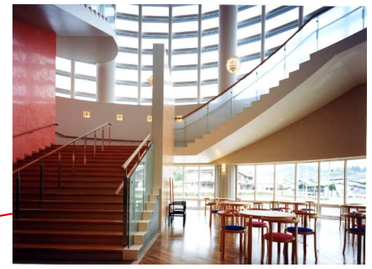

２階のホールへ迎え入れる、勾配のゆるいメイン階段。
手すりは両サイドはもちろん中央にも設置。

受付はロウーカウンターで椅子に座って対応。
図書館の入り口は季節感のある飾付を行っている。

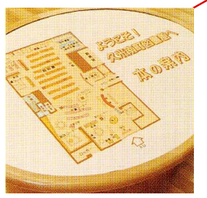

図書館に入った所に机タイプの図書分類レイアウトのサイン。

自由に絵本、紙芝居を関われる幼児コーナーそれにあわせて、授乳コーナー・幼児用トイレを設ける。

文化センターの開館に合わせて国道に歩道を整備し、もちろん視覚障害者用点字ブロックを設置。

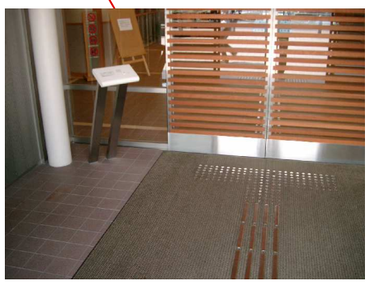

クツヌグイマットで隠されてしまわないようにマット取り付けられた視覚障害者用点字鋲。
車椅子で利用しやすいインターホン。

椅子に座って電話できるように配慮した電話台。

玄関の近い位置に設けられた車椅子用駐車場。

久米南町文化センター（ホール・図書館）

ホール客席に補聴器サポートシステムを設置し、
聞き取りにくい方にも楽しんでいただく対応を行っている。

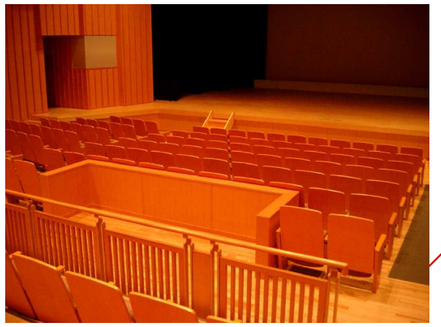

ホール客席の中央に車椅子用の観賞スペースを設置。

車椅子でステージにアプローチできる。

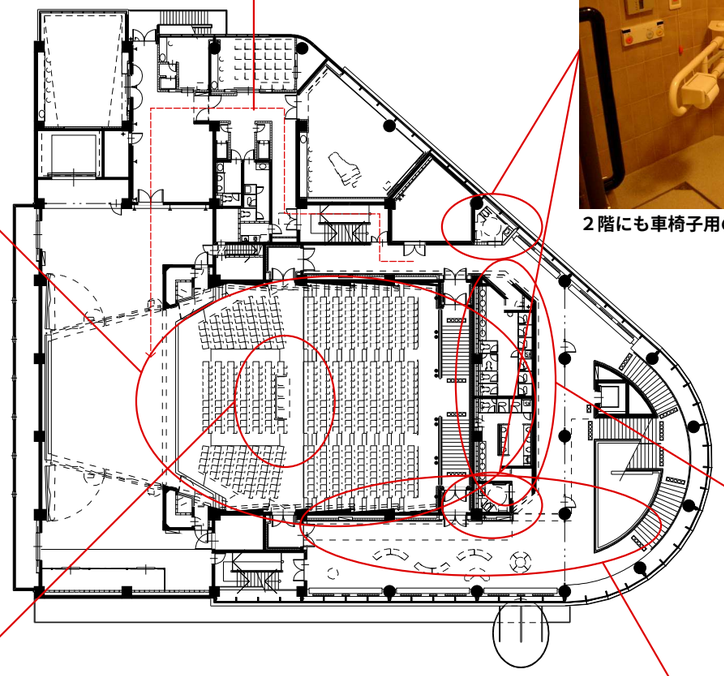

２ 階 平 面 図

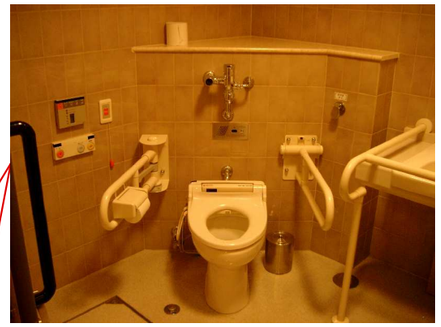

２階にも車椅子用のトイレを２ヶ所設置している。

多目的トイレとしてベビーシート・ベビーチェアーも設けている。

男女トイレともに、ベビーチェー設置のブースを設けてている。

２階の女子トイレにも男児用小便器と子供用手洗を設置している。

トイレのブースには、棚付手すりを取り付けてている。

ホールロビーには手すりを設けている。
客席入り口には座席番号サインを分かりやすく表示。

車椅子トイレは多目的トイレとして子供用に低い位置にも引き手を設置している。

出入口巾90ｃｍの１３人乗り車椅子対応エレベーター設置している。

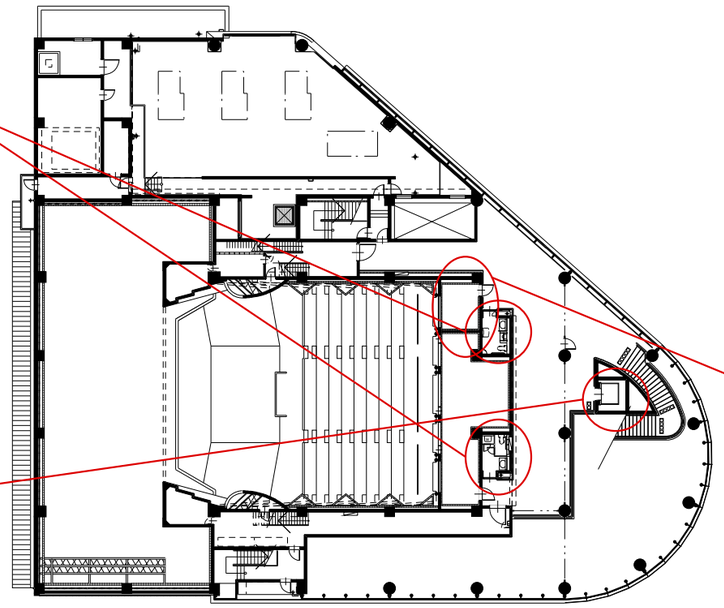

３ 階 平 面 図

小さいお子さまを連れて来られた方のための
防音型観賞スペースを設置。

色分けをし、大きく見やすいサインを設置する。
誘導サインも大きく表示する。