

事業実績書

1 事業名

地元企業からの受注機会の拡大と工賃向上に向けた「共同受注窓口倉敷」の開設

2 実施期間

令和 2年 5月 11日～令和 3年 3月 31日

3 事業内容

① 事業の目的・概要

就労継続支援B型事業所が地元企業からの受注機会の拡大し、工賃向上を実現するため、以下の事業を展開する。

(1) 共同受注窓口の開設

就労継続支援事業所の業務発注を一括して受け、作業能力等に応じて無理なく分担することで、大量発注に応じられる体制を構築する。

- ・参加事業所の募集、企業への営業活動、受発注の取りまとめ
- ・事業所間連携による新商品の開発
- ・企業連携による自主開発事業の開発

(2) パワーアップ研修会の開催

事業所間連携の強化を図るとともに、商品開発の検討を行う研修会を開催する。

(3) 商品企画

SDGsの取組を進め、廃棄物削減、再生利用及び再利用につながる商品や環境に優しい商品等を企画する。

② 事業の流れ等

(1) 共同受注窓口の開設

- ・パンフレット・チラシの作成(共同受注窓口紹介、企業向け営業チラシ、備中たまためBOX及び備中ドリンクBOX案内、シール)

- ・ホームページの開設(窓口について、お知らせ、活動内容、受注作業・サービス、活動報告、事業所紹介を掲載)



- ・『社会貢献マーク』の提案、シールの製作
共同受注窓口倉敷と連携し、地域への社会貢献、CSR(企業の社会的責任)の取組を行う企業が、「社会貢献に寄与している」ということを地域社会に向けてアピール、イメージアップが図られるよう、『社会貢献マーク』を企業へ提案、シールを製作の上、連携する企業等へシールを配布するなどの取組を行った。



- ・共同受注窓口倉敷事業案内・アンケート
県民局管内就労継続支援135事業所 (B型92・A型43) へ郵送により事業案内を行い、アンケートを行った。
(回答: 75事業所)
共同受注窓口倉敷への連携希望事業所 49事業所
詳しく内容を聞きたい事業所 17事業所
連携希望しない事業所 9事業所

- ・事業説明会の開催
倉敷地域、笠岡地域、総社地域の3か所で、事業説明会を開催した。
9月1日 倉敷地区 44名参加
9月2日 笠岡地区 12名参加
9月3日 総社地区 15名参加

- ・営業活動及び窓口業務の開始
企業等を個別訪問し、作成したパンフレットやチラシなどで「共同受注窓口倉敷」の取組をPRするとともに、必要に応じて商品企画やアイデアを提案するなどして営業活動を行った。
また、参加事業所に関しては、各事業所で受注可能な作業内容や作業量、得意分野等を把握した上で、企業等から仕事の依頼があった場合には、作業内容や生産数量に応じて、複数の就労継続支援事業所へ仕事を振り分け、納品した。

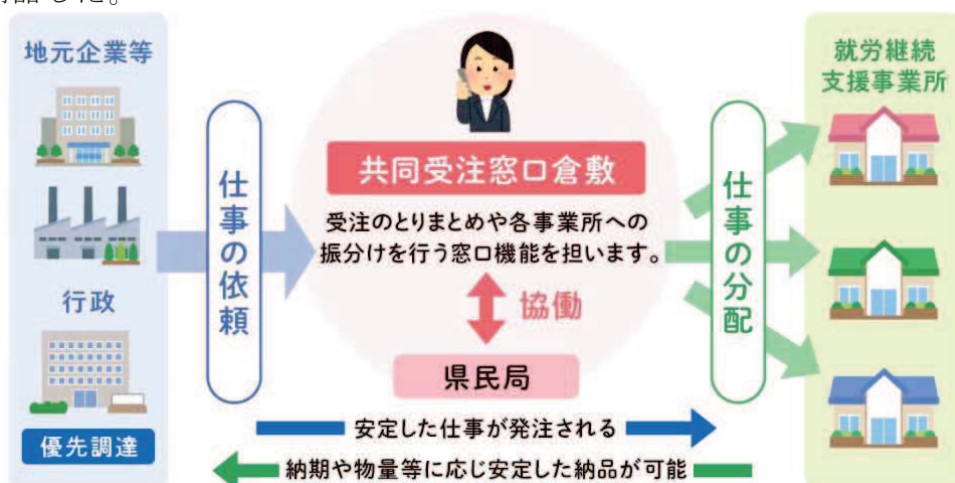

- ・専門アドバイザーの活用
福祉事業所が苦手とする営業、広報、開発の分野の業務を担う人材を確保し、これらの業務を連携して進めた。

(令和2年度) 社会福祉法人笠岡市社会福祉事業会(笠岡市金浦)

- ・事業所間連携による新商品の開発
就労継続支援事業所が生産・製造、配達までを行う野菜、菓子などの詰め合わせ商品「備中たまたまBOX(ばこ)」を開発し、1セット2,000円(税込・配達料込)で販売を行った。(8月～)



- ・企業連携による自主開発事業の開発
ドリンクの補充や売上回収、空き缶の回収など、全ての管理を就労継続支援事業所が行う「備中ドリンクBOX(ボックス)」の設置を進めた。
自動販売機の売り上げの一部が工賃として支払われる。

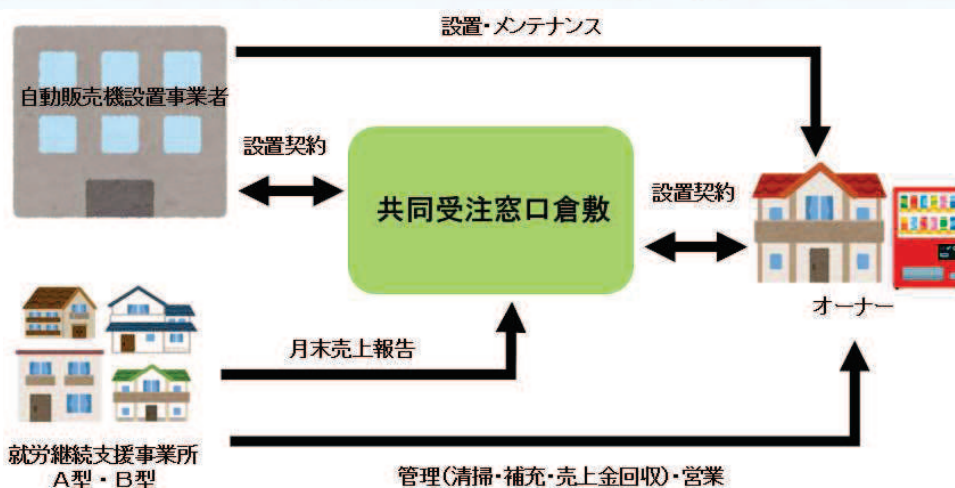

- ・PR動画の制作
「備中たまたまBOX(ばこ)」の広報に活用するとともに、次年度に予定している動画制作をテーマとするパワーアップ研修会の題材(見本)として活用するため、専門家の指導のもと動画撮影を行い、短いPR動画を制作した。
<撮影指導(資料込)及び編集：専門家/次年度に公開予定>



(2) パワーアップ研修会の開催

- 10月28日 企業連携事業計画研修会 1回目
- 11月20日 企業連携事業計画研修会 2回目
- R3.2月19日 新商品開発研修会



(3) 商品企画

- ・ 廃棄予定の布団の綿を打ち直してリサイクルしたり、不要となった着物をばらし、座布団やクッション等にリメイクして販売するための試作を行った。
- ・ ドライ野菜パウダーを利用し、焼菓子やソーセージなどの商品を試作した。



③ 成果・効果

<成果>

- ・ 登録事業所数：55 事業所
- ・ 受注実績：3,108,930 円

(内訳)

基本受注：14 件 1,803,450 円

マスク封入、ゴミ分別・片付け、食品封入、シール貼り、アクリル衝立製作、着物バラシ・洗濯・アイロン、ポーチ縫製、弁当、封筒製作、エコバック製作、こども食堂物品調達・製造・配達 など

備中たまご BOX：332 セット 664,000 円

備中ドリンク BOX：26 台 641,480 円

(受注先 ※敬称略)

(株) SEIYU、(株) ココピア、(有) くま、Rainbow Café、
レトロ雑貨 来乎舎モダン、(有) ほっとハウス、備中県民局 など

<効果>

- ・ 単独ではなく複数事業所が連携することにより大量の作業も短期間で納品することが可能となった。

④ 今後の課題・展開等

- ・事業所によって完成度に差があること。
→受注の都度フィードバックを行うこと及び研修会等を行うことで製品の均質化を目指す。
- ・自主運営のための売上の財源確保
→備中たまたまBOXの内容充実により販路拡大と売上増を目指す。
また、備中ドリンクBOXの100台設置を目指すことで継続的な収入を獲得する。

⑤ 県民局と協働した効果及び課題

<効果>

- ・協働事業であることにより、企業様への信頼度が高く、多くの企業様に賛同頂けた。
- ・県民局内の色々な課の皆様に活動を周知いただくことができた。

<課題>

- ・コロナ禍のため、市町への優先調達の働きかけが思うようにできなかった。

4 参考事項・資料

パンフレット、チラシ等

事業変更計画書

① 団体名	特定非営利活動法人 まこと		
② テーマ区分	指定テーマ (3) ・ 自由テーマ		
	該当するものを○で囲み指定テーマの場合は番号を記入してください。		
③ 事業名	地元企業からの受注機会の拡大と工賃向上に向けた「共同受注窓口倉敷」の開設	④ これまでの採択回数	0回
⑤ 現状及び課題	<p>就労継続支援B型事業所の工賃向上は全国的な課題であり、数年かけても大きく変化することがないのが現状です。</p> <p>工賃が上がらない課題</p> <ol style="list-style-type: none"> 1、企業から受注している仕事は簡易な内職作業が多く、単価が安い数こなしても工賃向上には限界がある。 2、営業力が乏しいため適正な価格での販売につながらない。 3、良い商品があっても一般の流通に乗せることが難しい。 4、企業に求められる品質、量、納期を請け負えず受注機会を逃してしまう。 5、優先調達推進法の仕組みはあるが最大限に活用できていない。 		
⑥ 事業内容	<ol style="list-style-type: none"> 1、共同受注窓口の開設 <ul style="list-style-type: none"> ・地域の事業所の主力生産（作業）だけでなく、こんなこともできる、実はちょっと自慢できることを知る。 ・企業からの発注の取りまとめ、協力をお願い、連携の営業を行う。 ・事業所同士の連携から新商品の開発を手掛ける。（備中たまたまBOX） ・企業と事業所の連携から新事業の開発を手掛ける。（備中ドリンクBOX） 2、パワーアップ講習会の開催（2回） <ul style="list-style-type: none"> ・企業から仕事をもらうだけでなく、企業と連携する事業への取組（仮） 企業様に参加していただき、連携方法を直に聞く講習会 株式会社地球屋、株式会社ハヤシ、三宅商店 受注、製造、作業可能な事業所はエントリーする。 優先調達推進法を味方にする事業への取組（仮） 倉敷地区での成功事例から学び、高梁川流域の地域へと発展させる。 3、2、パワーアップ研修会の開催（2回） 3回 <ul style="list-style-type: none"> ・企業に求められる商品を知ろう！（仮） 自分たちの商品は企に求められているのか？ スーパーエブライ・JRシリーズ有限会社くま・美観地区虹色商店の バイヤーさんに来てもらい、本音を聞く研修会 良い商品はそのまま商談成立もあり。 ・一般の流通で勝負する品質管理を知ろう！（仮） 食品表示法・衛生管理・包装資材を正確に学ぶ研修会 ・企業連携事業計画研修会（1回目・2回目） ・新商品開発研修会（3回目） 		

	<p>4、地域交流型PR会の開催（2回）</p> <ul style="list-style-type: none"> ・福祉事業所の仕事をもっと、もっと、知ってもらおう！PR会（仮） <p>5、しんきんビジネス交流会への参加</p> <ul style="list-style-type: none"> ・一般企業とのビジネスチャンスをつかむためブース出店する <p>3、商品企画（SDGsへの取組み）</p> <ul style="list-style-type: none"> ・廃棄予定の布団の綿を打ち直し、リサイクルする。同じく不要になった着物をバラし、座布団や、クッション等にリメイクして販売するための試作。 ・ドライ野菜パウダーを利用し、焼菓子やソーセージなどの商品の試作。
⑦事業目的 (目指す直接の結果)	<p>企業(発注・協力・連携)とB型事業所等(受注、製造、販売)と中間支援を担う共同受注窓口倉敷がパートナーとなり受注拡大に向けた、マッチングする際に恣意的にならないような仕組み、事業所が参加しやすい地域連携(PR活動)のネットワークを構築する。</p>
⑧今年度期待される成果 (短期アウトカム)その活動で得られる利益や変化	<p>倉敷市を含む県民局管内7市3町のB型事業所との連携事業へと発展できる。笠岡学園、岡田圭二氏と営業タッグを組むことにより福祉事業所の苦手とする営業、広報、開発を担当してもらうことで短期での成果が期待できる。</p>
⑨将来的に期待される成果 (中・長期アウトカム)	<p>備中地域に留まることなく岡山県他地域の先進事例としてこの取組が広がることとなる。</p> <p>B型事業所だけでなく、就労移行、生活介護の事業所、さらに在宅就労の方々へも多くの仕事を提供できる仕組みになると考えます。</p>
⑩翌年度以降の事業展開の予定	<p>さらなる企業連携と地域事業所の連携が発展し協働による成果(工賃向上)が実感できると考える。</p> <p>共同受注窓口倉敷を継続する上での基盤となる資金調達方法を確立しホームページやパンフレットで成果を発信して以降の活動につなげていく。</p>
⑪事業実施に関連する活動実績・アピールポイント	<ul style="list-style-type: none"> ・平成28年2月より「お菓子BOX倉敷」の本部事務局の担当 <p>おかしBOXくらしきとは倉敷市内のB型8事業所が連携し工賃向上を目指す取り組みです。</p> <ul style="list-style-type: none"> ・平成30年、31年度 倉敷市市民企画提案事業に採択 <p>障がい者、障がい児の「働きたい」を応援する世界一やさしいレストランの活動を行いました。</p> <ul style="list-style-type: none"> ・令和1年、よつぼしトナー事業において優先調達にて72件の契約があり年間1千万円の売上見込みがあります。
⑫想定される役割分担	<p>【団体】 企業と事業所の中間支援</p> <p>【県民局】 行政や公共団体へ優先調達推進の後押し</p> <p>【その他】 専門家アドバイザーとの連携</p> <p>講習会、研修会の開催</p> <p>【理由・期待できる相乗効果】 地元企業様への信頼の構築と優先調達の増進</p>

日 程 変 更 計 画 表

年月	事業内容	場所	規模等
2020/5	ホームページの作成 パンフレットの作成 (準備)		1000 枚×3 種
2020/6	パンフレットの作成 共同受注窓口用 企業用(シール 20,000 枚込み) 営業用(備中たまたま BOX)		1000 枚 500 枚 500 枚 1500 枚
2020/7	第 1 回地域交流型 P R 会用チラシ作成 パンフレット送付・アンケート実施 ホームページ開設		500 枚
2020/7 ～ 2021/3	「共同受注窓口倉敷」の運営 (営業活動、仕事の受注、事業所への仕事の振分け、納品)		
2020/8	第 1 回地域交流型 P R 会の開催 備中たまたま BOX 販売開始	アリオ倉敷	30 名 44 名
2020/9	しんきんビジネス交流会へ参加 備中県民局地域の B 型事業所等を対象に共同受注窓口倉敷の事業案内とパワーアップ講習会の開催 説明会	倉敷市健康福祉プラザ 笠岡市市民活動支援センター 総社市社会福祉協議会	12 名 15 名 20 名
2020/10	パワーアップ研修会の開催	倉敷市健康福祉プラザ	20 名 15 名
2020/11	パワーアップ研修会の開催 パンフレットの作成 営業用 (備中ドリンク BOX) 備中ドリンク BOX 開始	倉敷市民会館会議室 倉敷市健康福祉プラザ	1,100 枚 20 名 500 枚
2020/12	パワーアップ講習会の開催 第 2 回地域交流型 P R 会用チラシ作成 備中たまたま BOX チラシ作成 パンフレット作成(優先調達)	倉敷市福祉プラザ	500 枚 500 枚 20 名 20 名
2021/1	第 2 回地域交流型 P R 会の開催 パワーアップ講習会の開催 新商品試作	イオン倉敷 アリオ 倉敷市健康福祉プラザ	15 名 15 名
2021/2	パワーアップ研修会の開催 講習会	倉敷市民会館会議室 倉敷健康福祉プラザ	

共同受注窓口倉敷とは

障がいをもっていても「働く」ことによっては、生活の糧を得るとともに、社会の中で自らの役割を認識し、生き甲斐を感じるすることができます。各事業所では、パンや菓子を始めた食品を作ったり、農作業や清掃・組立加工といった作業を行ったりして、対価として工賃(収入)を得ていますが、障がい者が地域社会の中で自立した生活を営むためにはまだまだ十分とは言えません。

「共同受注窓口倉敷」では、注文者と各事業所の間に入って、管内の障がい者施設で行っている生産活動や役務提供などについて、それらが必要としている行政・企業へ情報提供を行うと同時に受発注の調整を行います。今まで単体の事業所では受注できなかった大口の注文等に対応し、また、ホームページなどを通して多くの製品等が皆さまの目に触れることで、受注量の増加・販路の拡大を図り、そこで働く障がい者の方々の工賃が少しでも増えていくことを活動の目的としています。

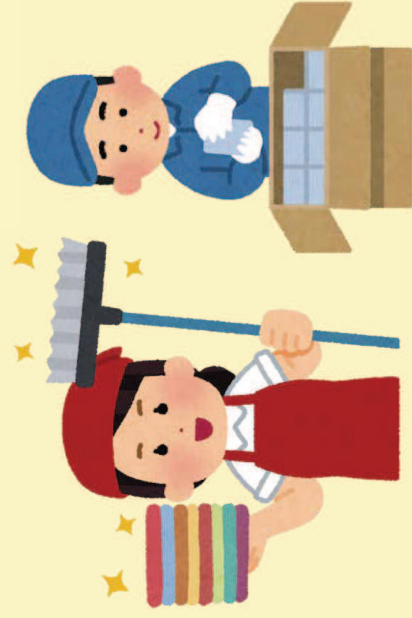

共同受注窓口 倉敷



KURASHIKI

共同受注窓口倉敷

事務局: NPO法人まこと

〒710-0824 倉敷市白楽町196-3

TEL.086-486-2204 FAX.086-486-2206

HP: kyodo-kurashiki.jp

担当者/山田

企業の皆様へ

皆様の事業の一部を福祉事業所に担わせていただき、ともに事業展開することはできないでしょうか。

CSR活動(企業の社会的責任)の一環としても是非ご一考ください。

【製品・商品・サービス提案の例】

印刷・デザイン、清掃、弁当・焼菓子、クリーニング、加工食品作り、椎茸等栽培、さおり織、記念・防災グッズ製作、縫製、リサイクル資源回収



社会貢献マーク

シールを貼ることで、地域への社会貢献、CSR(企業の社会的責任)の取り組みの一環としてPR。

「社会貢献に寄与している」ということを地域社会に向けてアピールすることができ、イメージ向上が期待できます。



官公庁の皆様へ

「障害者優先調達推進法」が施行され、国・地方公共団体は、物品等の調達に当たり、優先的、積極的に障がい者施設等から調達するよう努めることとなりました。従来からご利用の製品・サービスに加え、この機会に新たなご注文をご検討ください。

共同受注窓口倉敷

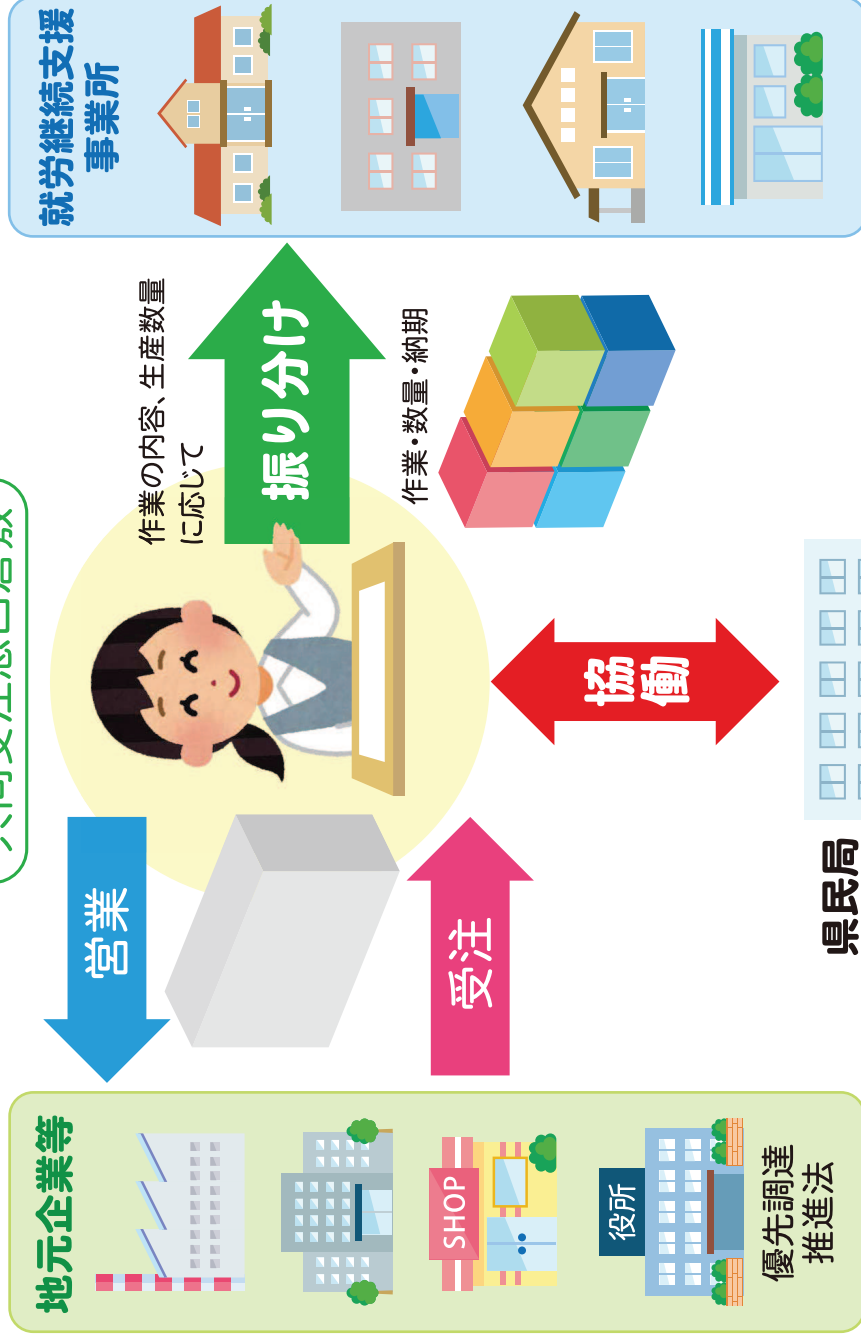

就労継続支援事業所の皆様へ

「共同受注窓口倉敷」では、参加事業所を募集しています。共同受注・共同商品企画など、一つの事業所では受けきれない大量の業務を、複数の事業所で分担することができるとてもメリットがあります。また、仕事情報を見て、できる時にできる仕事を選択することができます。流れてきた仕事を全て受けなくても大丈夫です。

備中県民局管内すべての

就労継続支援事業所が対象です。

- 倉敷市 ○笠岡市 ○井原市 ○総社市 ○高梁市
- 新見市 ○浅口市 ○早島町 ○里庄町 ○矢掛町



何が届くかお楽しみ

ばこ

備中たまごBOX



令和2年度 岡山県備中県民局提案型協働事業



生産

製造



宅配

お客様



障がい者の工賃向上を目指して

皆さまの商品購入が、さまざまな就労継続支援事業所への売上分配につながります。また、商品の生産、製造、配達業務が継続的に行われることで、障がい者の方々に安心して働ける場を提供することが可能になります。

共同受注窓口の流れ

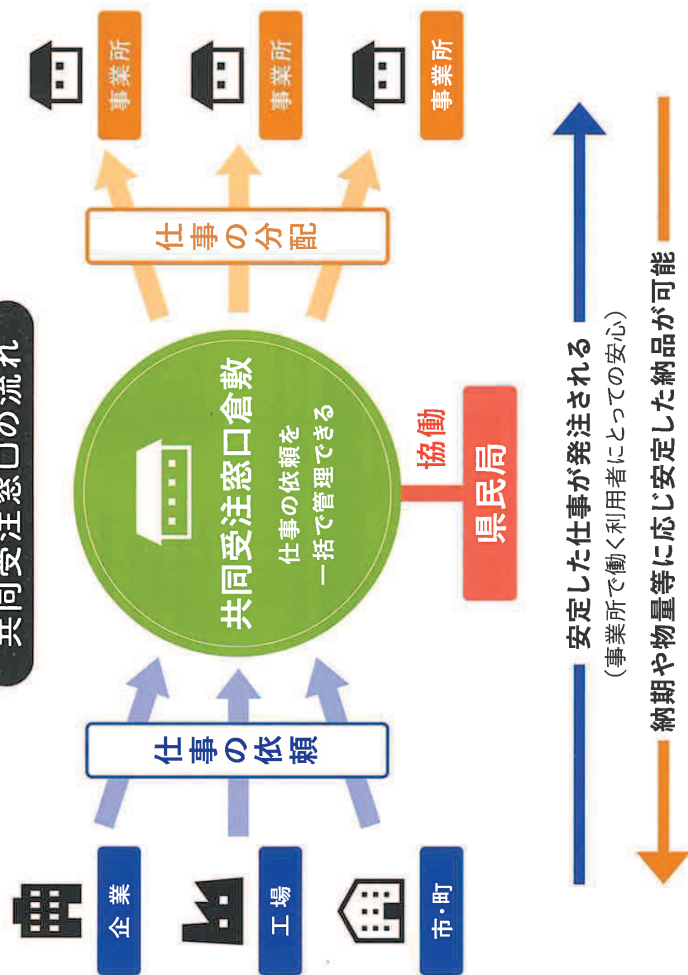

共同受注窓口倉敷

事務局：NPO法人まこと

〒710-0824 倉敷市白楽町196-3

TEL: 086-486-2204 / FAX: 086-486-2206

ホームページ: kyodo-kurashiki.jp



何が届くかお楽しみ

備中たまごBOX

備中たまごBOXとは？

新鮮な旬の野菜おまかせセットや果物、焼き菓子や紅茶、珈琲を詰め込んだ
こだわりの『備中たまごBOX(ばこ)』は、ご家庭やお店にお届け。

何が届くかお楽しみ『備中たまごBOX(ばこ)』は、ご家庭やお店だけでなく
大切な方へのギフトとしてもご利用いただけます。

ご購入いただいた商品は、備中県民局エリア中心の就労継続支援事業が
生産、製造から配達までを行っており、

この活動が障がい者の工賃向上にも役立っております。



あなたのもとに大切に届けています

毎月楽しみにしてくれる人がいるから頑張れます！

心ときめくごだわりスイーツを作っています！

おいしい野菜をお届けするため、毎日頑張っています。



ばこ 備中たまごBOX お届けメニュー

厳選された新鮮な野菜や果物、焼き菓子など、お好みの商品が毎月おまかせセットになって
ご自宅や職場に届きます。4つのセットの中からお好みのものを選んでご注文ください。

旬の野菜おまかせセット

〈岡山産季節野菜〉

岡山県産の旬の採れたて野菜が8種類以上入っています。内容は毎回おまかせで何が届くかはお楽しみ。



アフタヌーンセット

〈焼き菓子&珈琲・紅茶 他〉

自宅や職場で気軽に食べられる焼き菓子セットを月替わりでお届け。手土産やプチギフトとしてもご利用ください。



おまかせ野菜と焼き菓子ミックスセット

旬の野菜とこだわりのスイーツが一緒に届く、お得なミックスセット。どちらも少しずつ食べたいという方にはオススメです！



プレミアムセット

【Aコース・Bコース】

岡山県内で作られた旬の果物や新米など、毎月替わる自慢の特産品をお楽しみください。贈り物としても最適。



※イラストは全てイメージです

お届けカレンダー

※12月以降の予定は11月頃ご案内いたします。
※交換や入荷状況により、商品が変更する場合がございます。

セット名	お届け月	8月	9月	10月	11月	12月
旬の野菜おまかせセット	8種以上	ピーマン・レタス・きゅうり + おまかせ野菜	トマト・なす・かぼちゃ + おまかせ野菜	さつまいも・玉ねぎ + おまかせ野菜	人参・プロコリ + おまかせ野菜	白菜・大根・ブロッコリー + おまかせ野菜
アフタヌーンセット	10種以上	チーズケーキ・焼き菓子・紅茶・珈琲 他	さつまいもスイーツ・焼き菓子・紅茶・珈琲 他	パンケーキスイーツ・焼き菓子・紅茶・珈琲 他	レモンスイーツ・焼き菓子・紅茶・珈琲 他	クリスマスケーキ・焼き菓子・紅茶・珈琲 他
ミックスセット	8種以上	野菜・焼き菓子・紅茶・珈琲 他	野菜・焼き菓子・紅茶・珈琲 他	野菜・焼き菓子・紅茶・珈琲 他	野菜・焼き菓子・紅茶・珈琲 他	野菜・焼き菓子・紅茶・珈琲 他
プレミアムセット Aコース・Bコース		※8月10日まではお問い合わせください Aコース とうもろこしお花 Bコース ぶどう	Aコース ぶどう Bコース 梨	Aコース 新米5kg Bコース 寄せ植え	Aコース みかん Bコース 岡山県産ドライフルーツボックス	Aコース 白餅・豆餅 Bコース いちご

1セット 配達料込 2,000円 (税込)

備中たまごBOX ご注文方法

ご注文は専用の注文用紙へご記入の上、FAXにてお送りください。

ご利用の注意

- 商品の配達日時は配達前にお伝えします。(注文時には確定できませんのでご了承ください。)
- お一人様、何セットでもご注文いただけます。
- お支払いは商品と引き換えの現金支払い、または銀行振込となっております。
- 数に限りがございますので、お早めにご注文ください。

大切な方への贈り物として

贈り物のギフトセットとしてもご利用いただけます。ご希望の方は、内容やご予算などのご相談もお受けいたしております。

何が届くかお楽しみ



令和2年度 岡山県備中県民局提案型協働事業

ばこ

備中たまたまBOXお届けメニュー

厳選された新鮮な野菜や果物、焼き菓子など、お好みの商品が毎月おまかせセットになってご自宅や職場に届きます。4つのセットの中からお好みのものを選んでご注文ください。

1セット・配達料込

2,000円(税込)



旬の野菜おまかせセット〈岡山県産季節の野菜〉

岡山県産の旬の採れたて野菜が8種類以上入っています。内容は毎回おまかせで、何が届くかはお楽しみ。



アフタヌーンセット〈焼き菓子&珈琲・紅茶 他〉

自宅や職場で気軽に食べられる焼き菓子セットを月替わりでお届け。手土産やプチギフトとしてもご利用ください。

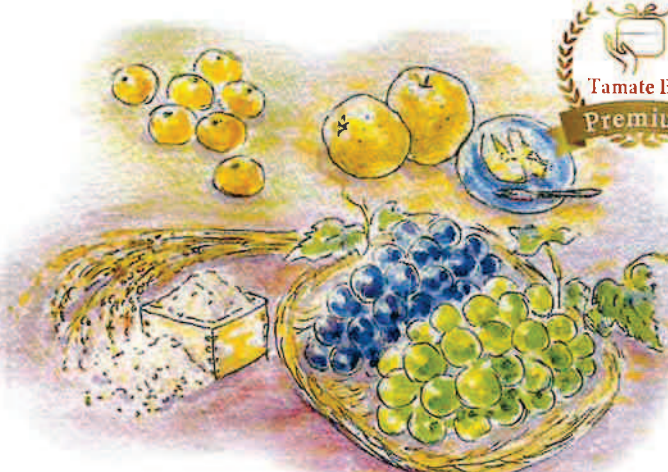

プレミアムセット【Aコース・Bコース】

岡山県内で作られた旬の果物や新米など、毎月替わる自慢の特産品をお楽しみください。贈り物としても最適。

ご購入いただいた商品は、備中県民局エリア中心の就労継続支援事業が生産、製造から配達までを行っており、この活動が障がい者の工賃向上にも役立っております。

※イラストは全てイメージです



おまかせ野菜と焼き菓子ミックスセット

旬の野菜とこだわりのスイーツが一緒になったミックスセット。どちらも少しずつ食べたいという方にオススメ!

お申込み
お問合せ

共同受注窓口倉敷
事務局:NPO法人まこと

TEL.086-486-2204

受付時間/10:00~16:00 定休日/土・日・祝日
ホームページ:kyodo-kurashiki.jp

詳しくは裏面を
ご覧ください

備中たまでBOX FAX注文書

1セット・配達料込

2,000円(税込)

ご希望のセット数をお書きください

送信日 年 月 日

セット名	お届け月	1月	2月	3月	4月			
旬の野菜 おまかせセット 8種以上		●ほうれん草 ●小松菜 ●ネギ などの季節の野菜	●水菜 ●春菊 ●からし菜 などの季節の野菜	●たけのこ ●つくし ●絹さや などの季節の野菜	●アスパラ ●ニラ ●春キャベツ などの季節の野菜			
ご注文セット数		セット	セット	セット	セット			
アフタヌーン セット 10種以上		●抹茶スイーツ などの焼き菓子 ●紅茶 ●珈琲 他	●チョコスイーツ などの焼き菓子 ●紅茶 ●珈琲 他	●パウンドケーキ などの焼き菓子 ●紅茶 ●珈琲 他	●いちごスイーツ などの焼き菓子 ●紅茶 ●珈琲 他			
ご注文セット数		セット	セット	セット	セット			
おまかせ野菜 & 焼き菓子 ミックスセット 8種以上		●野菜 ●焼き菓子 ●紅茶 ●珈琲 他	●野菜 ●焼き菓子 ●紅茶 ●珈琲 他	●野菜 ●焼き菓子 ●紅茶 ●珈琲 他	●野菜 ●焼き菓子 ●紅茶 ●珈琲 他			
ご注文セット数		セット	セット	セット	セット			
プレミアムセット Aコース または Bコース	A	黒豆の米みそ& 人参ドレッシング	A	ポプリ&焼き菓子 ギフトセット	A	コーヒー& コーヒーカップ ギフトセット	A	ハム& ソーセージ
	B	新春寄せ植え	B	いちご	B	紅茶& ティーカップ ギフトセット	B	春の寄せ植え
ご注文セット数	A	セット	A	セット	A	セット	A	セット
	B	セット	B	セット	B	セット	B	セット
ご注文セット数 合計		セット			円			

※12月以降の予定は11月頃ご案内いたします。 ※天候や入荷状況により、商品が変更する場合がございます。

※FAX送信後、3日以内に折り返しの連絡がない際は、お手数をおかけしますが電話にてお問い合わせください。(土、日、祝日を除く)

注文者様	お名前	
	ご住所	〒
	電話番号	() -
	携帯番号	() -

お届け先 <small>ご注文者様と異なるご住所の方</small>	お名前	
	ご住所	〒
	電話番号	() -
	携帯番号	() -

※県民局地域外は宅急便代1,000円が必要となります。 ※北海道、沖縄、離島は別途配送料

お支払い方法

どちらかを○でお囲みください

銀行振込

代金引換

銀行
振込

振込先 中国銀行 倉敷支店
口座番号 普通 2570053
名義人 共同受注窓口倉敷
キョウドウジュチュウマドグチクラシキ

代金
引換

お届けした商品と引き換えに、
現金でお支払いください。

(代引き手数料は必要ありません。)

※振込手数料はお客様ご負担でお願いいたします。

ご不明な点等がございましたら、下記電話番号へ
お問い合わせください。《受付時間10:00~16:00》

共同受注窓口倉敷 事務局:NPO法人まこと

ご注文受付FAX番号

FAX.086-486-2206

TEL.086-486-2204

設置するだけで 社会貢献になる! 自動販売機



令和2年度 岡山県備中県民局提案型協働事業

ボックス

備中ドリンクBOX



備中ドリンクBOXとは、ドリンクの補充や売上回収、空き缶の回収など、すべての管理を就労継続支援事業所のスタッフが行う、工賃向上を目指した取り組みです。

ドリンクの種類が豊富な上、すべて100円で販売しているので従業員への福利厚生や企業としてのCSR活動にもつながっております。

また、自動販売機の売上の一部が障がい者の工賃として支払われることで、自立を目指す障がい者の工賃向上や社会活動の一環に役立っております。



- 設置にかかる費用(工事代)は一切かかりません
- 御社(店)名入りの社会貢献を促すポスターを自動販売機に貼らせていただき、社会貢献の姿勢をアピールすることができます。



現在、事業所で働く障がい者の工賃では自立した生活を営むには十分とは言えず、多くの事業所が仕事の確保に苦慮しております。一人でも多くの障がい者が働く喜びや生きがい、働くことの素晴らしさを感じ、自立した生活を送ることのできる社会を作りたい。皆様のご協力が障がいへの福祉への社会貢献につながっております。是非、一度ご検討ください。



社会貢献マーク

共同受注窓口倉敷

お問い合わせ

令和2年度 岡山県備中県民局提案型協働事業
事務局：NPO法人まこと ■受付時間/10:00~16:00 ■定休日/土・日・祝日 ■ホームページ/kyodo-kurashiki.jp

TEL.086-486-2204