昭和五十八年九月

この地図は、建設省国土地理院長の承認を得て、同院発行の5万分の1地形図を複製したものである。　（承認番号）昭58．中複第213号

吉備清流県立自然公園計画図

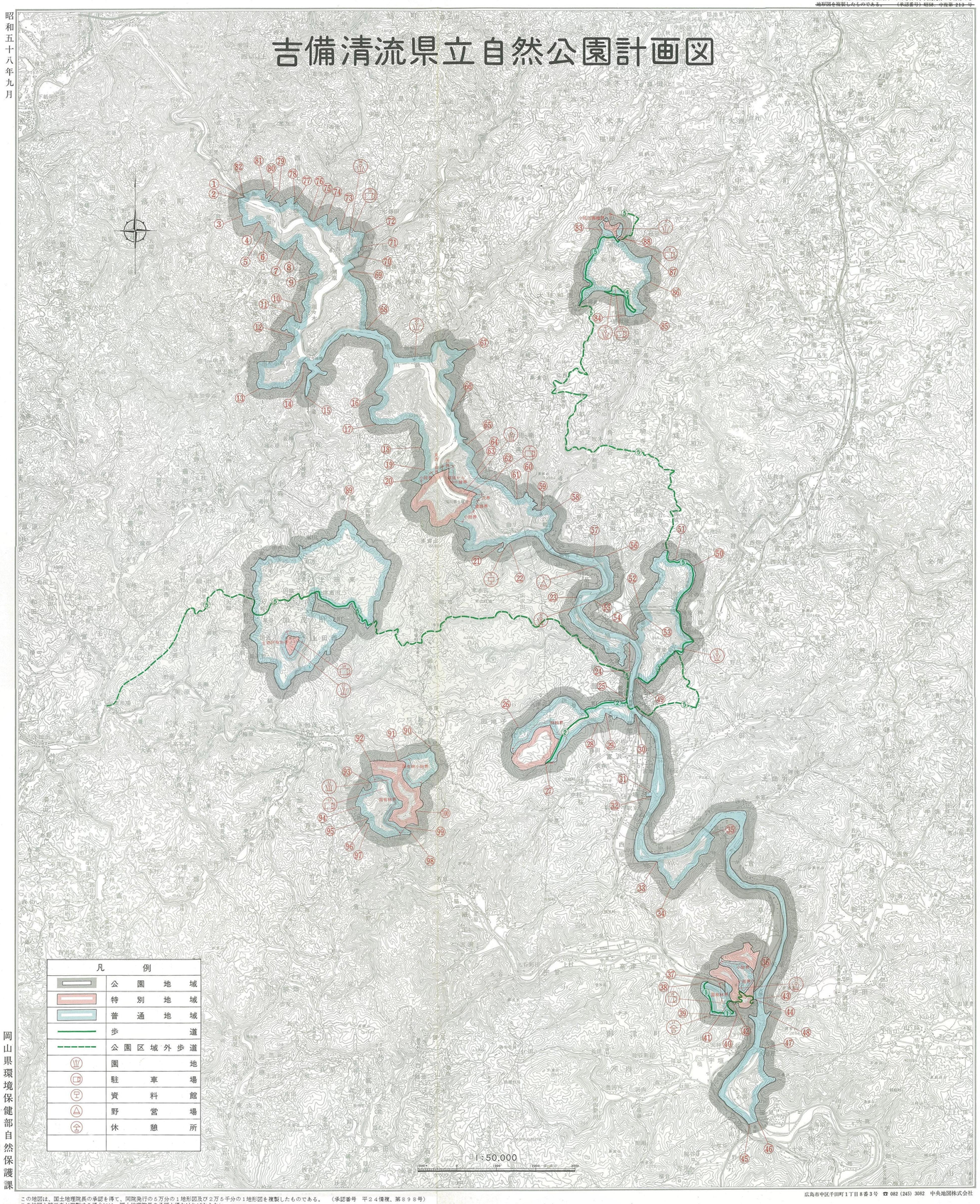

岡山県環境保健部自然保護課

この地図は、国土地理院長の承認を得て、同院発行の5万分の1地形図及び2万5千分の1地形図を複製したものである。　（承認番号　平２４情複、第８９８号）
この地図を第三者が複製する場合には、国土地理院長の承認を得なければならない。

広島市中区千田町１丁目８番３号　☎ 082 (245) 3082　中央地図株式会社

位　置

当該自然公園は、旭川本流の内旭川湖を中心にして、上流は旦土橋から、下流は御津町の葛城橋までの流域と、宇甘川中流付近の宇甘渓及び三蓋山、志呂神社を含む誕生寺川の流域、中央町の両山寺及び加茂川町の円城～案田化気の地域に広がる降起準平原の吉備高原の景観を加えた。帯状に南北約27kmにわたる面積4,428ヘクタール（図上測定）の区域である。

関係町とその区域

町名	面積	地区の概要
御津町	554 ha	すぐれた自然林の臥竜山(城山)地域と自然林と渓流美の宇甘渓
加茂川町	1,518	自然林と渓流美の宇甘渓と自然と人文が調和した吉備高原の円城一帯の地域
建部町	1,236	旭川ダムを起点とする旭川中流の地区と志呂神社、豊楽寺及びレクリエーション基地計画のある田地子を含む地域
旭町	856	栃原、西川、西川上に広がる旭川湖とその両岸の自然環境のすぐれた地域
落合町	66	旦土橋から下流の旭川湖とその右岸の自然環境のすぐれた地域
中央町	198	都内最高峰二上山両山寺を中心とした、眺望と自然景観のすぐれた地域

保護計画

(1) 特別地域（450ha）

次の区域を特別地域とする。

名称	位置	区域	指定理由
旭川湖特別地域	建部町 加茂川町	大字和田南地内 大字神瀬地内	ダムと自然林の調和がすぐれた自然景観を構成している
宇甘渓特別地域	加茂川町 御津町	大字下加茂地内 大字虎倉地内	渓流と質の高い自然林ですぐれた自然景観を構成している
阿弥陀特別地域	建部町	大字田地子地内	自然と親しむ家族レクリエーションの場としてすぐれている
臥竜山特別地域	御津町	大字金川地内	自然植生が保たれており、展望地点としてもすぐれている
岩倉山特別地域	加茂川町	大字上田西地内	ふるさとの景観と吉備高原の展望がすぐれている
両山寺特別地域	中央町	大字両山寺地内	自然植生が良く保たれており、展望地点としてもすぐれている

(2) 普通地域（3,978ha）

地域別土地所有面積総括表

（単位：ha）

町名＼区分	特別地域 国	特別地域 その他	特別地域 計	普通地域 国	普通地域 その他	普通地域 計	合計 国	合計 その他	合計 計
御津町	106	1	107	23	424	447	129	425	554
建部町		101	101		1,135	1,135		1,236	1,236
加茂川町	88	143	231	65	1,222	1,287	153	1,365	1,518
旭町					856	856		856	856
中央町		11	11		187	187		198	198
落合町					66	66		66	66
計	194	256	450	88	3,890	3,978	282	4,146	4,428

利用計画

(1) 単独施設

番号	施設個所	種類	位置
1	旭川湖特別地域	園地	御津郡建部町和田南
2	〃	駐車場	〃　〃
3	〃	資料館	〃　〃
4	豊楽寺地域	園地	〃　下神目・豊楽寺
5	品田地域	野営場	〃　品田
6	川口地域	園地	〃　川口
7	両山寺特別地域	園地	久米郡中央町両山寺
8	〃	駐車場	〃　〃
9	滝谷地域	園地	〃　大垪和東
10	〃	駐車場	〃　〃
11	宇甘渓特別地域	園地	御津郡加茂川町下加茂
12	〃	駐車場	〃　〃
13	岩倉山特別地域	園地	〃　上田西
14	〃	駐車場	〃　〃
15	臥竜山特別地域	園地	御津郡御津町金川（城山）
16	〃	駐車場	〃　〃　〃
17	〃	休憩所	〃　〃（妙見山）
18	三休地域	園地	久米郡旭町三休
19	〃	駐車場	〃　〃
20	栃原地域	園地	〃　栃原

(2) 歩道

番号	路線名	起点及び終点	備考
1	城山妙見山線	御津町金川～仝妙見山	城山経過
2	阿弥陀線	建部町建部上～仝田地子	阿弥陀経過
3	豊楽寺線	〃　福渡～仝豊楽寺	豊楽寺経過
4	滝谷線	中央町（滝谷池～観音滝）	（含花木植栽）
5	中国自然歩道	加茂川町円城～中央町両山寺	建部町（含ダム）経過

吉備清流県立自然公園計画概要

昭和58年8月

公園区域告示　昭和58年3月29日
（岡山県告示第315号）

公園計画告示　昭和58年3月29日
（岡山県告示第316号）

岡山県

公園区域			公園区域		
①～②	道路敷（除）界		㊶～㊷	道路界	
②～③	小班界		㊷～㊸	見透し線界	
③～④	小班界		㊸～㊹	地目界	
④～⑤	小班界		㊹～㊺	河川界（左岸）	
⑤～⑥	小班界		㊺～㊻	小班界	
⑥～⑦	小班界		㊻～㊼	稜線界	
⑦～⑧	林班界		㊼～㊽	道路界	
⑧～⑨	小班界		㊽～㊾	道路界（歩道）	
⑨～⑩	林班界		㊾～㊿	道路界	
⑩～⑪	河川敷右岸界		60～61	林班界	
⑪～⑫	小班界		61～62	小班界	
⑫～⑬	林班界		62～63	林班界	
⑬～⑭	行政界（町村界）		63～64	小班区画界	
⑭～⑮	道路界（県道）		64～65	林班界	
⑮～⑯	汀線界		65～66	道路界	
⑯～⑰	道路界		66～67	行政界（町村界）	
⑰～⑱	林班界		67～68	道路界	
⑱～⑲	小班界		68～69	小班界	
⑲～⑳	道路界		69～70	道路界	
⑳～㉑	国有林界（除）		70～71	地目界	
㉑～㉒	小班界		71～72	道路界	
㉒～㉓	河川界（右岸）		72～73	林班界	
㉓～㉔	林班界		73～74	小班界	
㉔～㉕	河川界（右岸）		74～75	林班界	
㉕～㉖	道路界		75～76	道路界	
㉖～㉗	林班界		76～77	小班界	
㉗～㉘	小班界		77～78	林班界	
㉘～㉙	小班界		78～79	道路界	
㉙～㉚	林班、小班界		79～80	地目界	
㉚～㉛	河川界（右岸）		80～81	小班界	
㉛～㉜	土地所有別界（神社有地）		81～82	林班界	
㉜～㉝	河川界（右岸）		82～①	道路界	
㉝～㉞	行政界（町村界）		83～84	道路界	
㉞～㉟	林班界		84～85	小班界	
㉟～㊱	河川界（右岸）		85～86	道路界	
㊱～㊲	土地所有別界（国有林界）		86～87	小班界	
㊲～㊳	道路界		87～88	沢界	
㊳～㊴	林班界		88～83	郷土自然保護地域線界	
㊴～㊵	小班界		89～89	道路界	
㊵～㊶	河川界（右岸）		90～91	小班界（国有林）	
㊶～㊷	道路界		91～92	林班界（国有林）	
㊷～㊸	土地所有別界（国有林界）		92～93	土地所有別界（国有林）	
㊸～㊹	見透し線界		93～94	林班界	
㊹～㊺	河川界（右岸）		94～95	小班界	
㊺～㊻	道路（橋）界		95～96	行政界（町村界）	
㊻～㊼	林班界		96～97	沢界（区画線界）	
㊼～㊽	道路界		97～98	小班界	
㊽～㊾	河川界（左岸）		98～99	見透し線界	
㊾～㊿	道路界		99～100	土地所有別界（国有林界）	
㊿～51	小班界		100～90	行政界（町村界）	