この地図は、国土地理院長の承認を得て、同院発行の2万5千分の1地形図を複製したものである。（承認番号 平24情複、第818号）

平成十八年三月

吉備史跡 吉備路風土記の丘 県立自然公園計画図

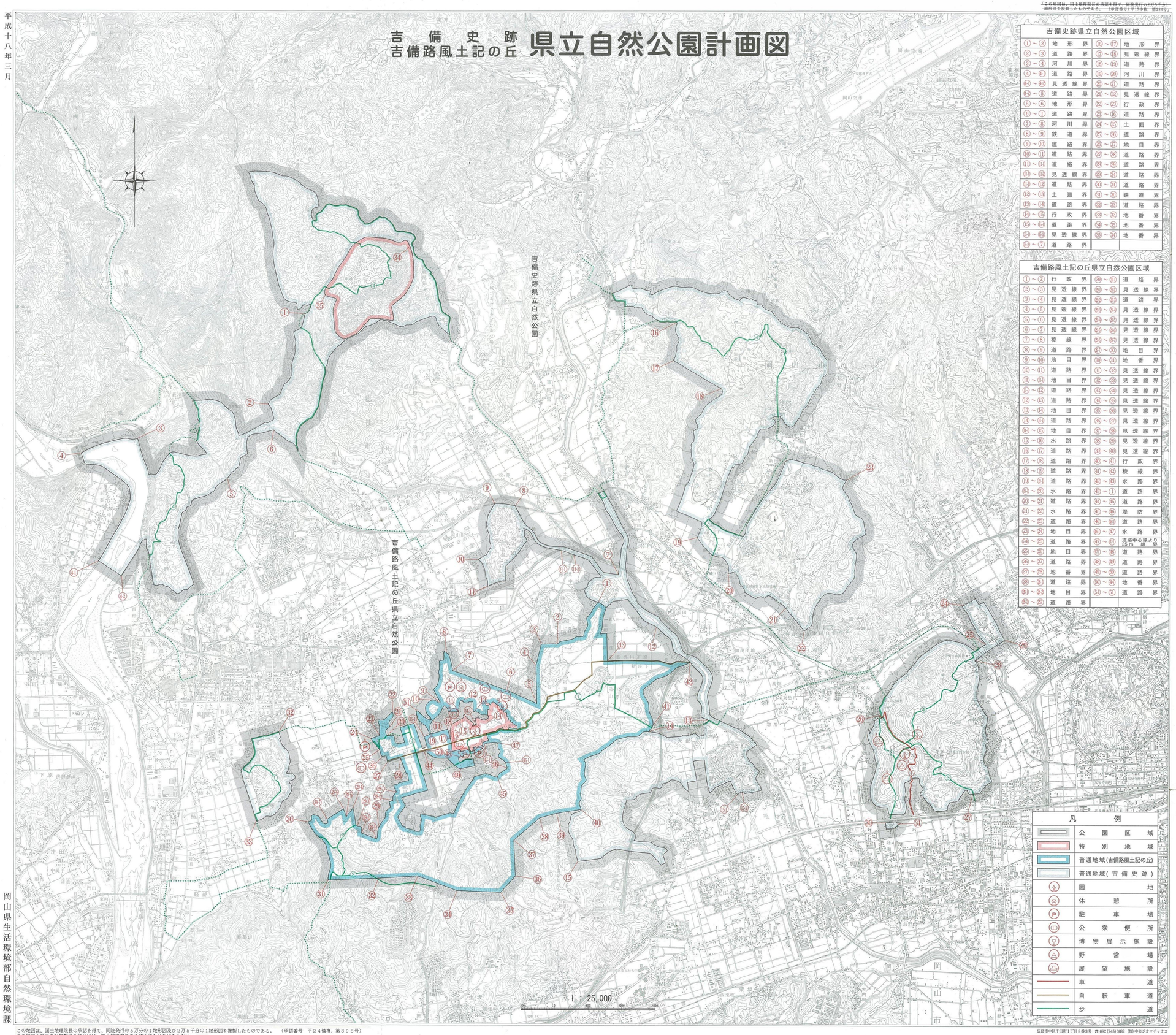

吉備史跡県立自然公園区域

①～②	地形界		⑯～⑰	地形界	
②～③	道路界		⑰～⑱	見透線界	
③～④	河川界		⑱～⑲	道路界	
④～④₁	道路界		⑲～⑳	河川界	
④₁～④₂	見透線界		⑳～㉑	道路界	
④₂～⑤	道路界		㉑～㉒	見透線界	
⑤～⑥	地形界		㉒～㉓	行政界	
⑥～①	道路界		㉓～⑯	道路界	
⑦～⑧	河川界		㉔～㉕	土囲界	
⑧～⑨	鉄道界		㉕～㉖	道路界	
⑨～⑩	道路界		㉖～㉗	地目界	
⑩～⑪	道路界		㉗～㉘	道路界	
⑪～⑪₁	道路界		㉘～㉙	道路界	
⑪₁～⑫	見透線界		㉙～㉚	道路界	
⑫～⑬	道路界		㉚～㉛	道路界	
⑫～⑬	土囲界		㉛～㉜	鉄道界	
⑬～⑭	道路界		㉜～㉝	道路界	
⑭～⑮	行政界		㉝～㉞	地番界	
⑮～⑮₁	道路界		㉞～㉟	地番界	
⑮₁～⑮₂	見透線界		㉟～㉞	地番界	
⑮₂～⑦	道路界				

吉備路風土記の丘県立自然公園区域

①～②	行政界		㉙～㉙₁	道路界	
②～③	見透線界		㉙₁～㉙₂	見透線界	
③～④	見透線界		㉙₂～㉙₃	道路界	
④～⑤	見透線界		㉙₃～㉙₄	見透線界	
⑤～⑥	見透線界		㉙₄～㉙₅	見透線界	
⑥～⑦	見透線界		㉙₅～㉙₆	見透線界	
⑦～⑧	稜線界		㉙₆～㉙₇	見透線界	
⑧～⑨	道路界		㉙₇～㉚	地目界	
⑨～⑩	地目界		㉚～㉛	地番界	
⑩～⑪	道路界		㉛～㉜	見透線界	
⑪～⑪₁	地目界		㉜～㉝	見透線界	
⑪₁～⑫	道路界		㉝～㉞	見透線界	
⑫～⑬	道路界		㉞～㉟	見透線界	
⑬～⑭	地目界		㉟～㊱	見透線界	
⑭～⑭₁	道路界		㊱～㊲	見透線界	
⑭₁～⑮	地目界		㊲～㊳	見透線界	
⑮～⑯	水路界		㊳～㊴	見透線界	
⑯～⑰	道路界		㊴～㊵	見透線界	
⑰～⑱	道路界		㊵～㊶	行政界	
⑱～⑲	道路界		㊶～㊷	稜線界	
⑲～⑲₁	道路界		㊷～㊸	水路界	
⑲₁～⑳	水路界		㊸～①	道路界	
⑳～㉑	道路界		㊹～㊺	道路界	
㉑～㉒	水路界		㊺～㊻	堤防界	
㉒～㉓	道路界		㊻～㊼	道路界	
㉓～㉔	地目界		㊼～㊽	水路界	
㉔～㉕	道路界		㊽～㊾	道路中心線より25m線界	
㉕～㉖	地目界		㊾～㊿	道路界	
㉖～㉗	道路界		㊿～(51)	道路界	
㉗～㉘	地番界		(51)～(52)	道路界	
㉘～㉙	道路界		(52)～(53)	地番界	
㉙～㉙₁	地目界		(53)～(54)	道路界	
㉙₁～㉚	道路界				

凡例

	公園区域
	特別地域
	普通地域(吉備路風土記の丘)
	普通地域(吉備史跡)
	園地
	休憩所
	駐車場
	公衆便所
	博物展示施設
	野営場
	展望施設
	車道
	自転車道
	歩道

岡山県生活環境部自然環境課

この地図は、国土地理院長の承認を得て、同院発行の2万5千分の1地形図を複製したものである。（承認番号 平24情複、第898号）
この地図を第三者が複製する場合には、国土地理院長の承認を得なければならない。

広島市中区千田町1丁目8番3号 ☎082(245)3082 (株)中央ジオマテックス

吉備史跡 吉備路風土記の丘 県立自然公園計画概要

平成18年3月

公園区域告示
- 昭和41年3月25日 (吉備史跡)
- 昭和53年12月1日 (〃 拡張)
- 昭和47年1月11日 (吉備路風土記の丘)
- 昭和50年7月8日 (〃 拡張)
- 昭和59年3月27日 (〃 〃)
- 平成元年4月4日 (〃 〃)
- 平成2年3月31日 (〃 〃)
- 平成17年3月4日 (〃 〃)

公園計画告示
- 昭和53年12月1日 (吉備史跡)
- 昭和47年8月1日 (吉備路風土記の丘)
- 昭和48年11月30日 (〃)
- 昭和50年7月8日 (〃)
- 昭和59年3月27日 (〃)
- 平成元年4月4日 (〃)
- 平成2年3月31日 (〃)
- 平成15年3月28日 (〃)
- 平成17年3月4日 (〃)
- 平成18年3月24日 (吉備史跡)(吉備路風土記の丘)

岡山県

吉備史跡県立自然公園

1. 位置

本公園の区域は鬼城山、岩屋、井山、宝福寺、最上稲荷、龍王山、高松城跡、吉備津神社、吉備津彦神社、宮山古墳を含む人文景観とそれを含めた自然景観の勝れた地区で面積2,524.25ヘクタール(図上測定)である。

2. 公園区域

市町村名	地区名	面積	備考
岡山市	最上稲荷、龍王山、高松城跡、吉備津神社、吉備津彦神社	1,293.00ha	
総社市	鬼城山、岩屋、井山宝福寺、宮山古墳	953.25ha	
倉敷市	日差山	278.00ha	
計		2,524.25ha	

3. 保護計画

(1) 特別地域

次の区域を特別地域とする。

市町村名	地区名	面積	備考
総社市	奥坂、黒尾の一部	129.50ha	

(2) 普通地域

次の区域を普通地域とする。

市町村名	地区名	面積	備考
岡山市	最上稲荷、龍王山、高松城跡、吉備津神社、吉備津彦神社	1,293.00ha	
総社市	鬼城山、岩屋、井山宝福寺、宮山古墳	823.75ha	
倉敷市	日差山	278.00ha	
計		2,394.75ha	

4. 利用計画

当公園の利用計画については昭和41年3月25日指定区域では策定されず、昭和53年12月1日拡張区域についてのみ策定されている。また、平成18年3月24日公園計画の変更により、歩道2の一部変更及び歩道4として中国自然歩道を追加した。

(1) 単独施設

番号	施設箇所	施設の種類	位置	備考
1	吉備中山	園地	岡山市吉備津	
2	〃	〃	岡山市西花尻	
3	〃	野営地	〃	
4	〃	展望施設	岡山市吉備津	
5	〃	〃	岡山市川入	

(2) 車道

番号	路線名	起点及び終点	備考
1	吉備津西花尻線	起点……岡山市吉備津 終点……岡山市西花尻	

(3) 歩道

番号	起点及び終点	主要経過地	備考
1	起点……岡山市川入 終点……岡山市西花尻		
2	起点……岡山市吉備津 終点……岡山市西花尻		
3	起点……岡山市東花尻 終点……岡山市西花尻	庚申山	
4	起点……総社市穴薬（公園境界） 終点……総社市三輪（公園境界）	秋葉山、井上宝福寺、鬼ノ城、岩屋、龍王山、最上稲荷、備中高松城跡、吉備津彦神社、宗右山古墳、吉備津神社、宮山古墳	中国自然歩道

吉備路風土記の丘県立自然公園

1. 位置

本公園の区域は、備中国分寺、同尼寺跡、造山古墳、作山古墳、こうもり塚古墳を含む歴史景観とそれを含めた自然景観の勝れた地区で、面積887.5ヘクタール(図上測定)である。

2. 公園区域

市町村名	区域	面積	備考
岡山市	新庄上の一部 新庄下の一部	227.0ha	
総社市	赤浜の一部 下林の一部 上林の一部 三須の一部 宿の一部 岡谷の一部 地頭片山の一部 西郡の一部	660.5ha	
計		887.5ha	

3. 保護計画

(1) 特別地域

次の区域を特別地域とする。

市町村名	区域	地区名	面積	備考
総社市	上林の一部 下林の一部 宿の一部	備中国分寺跡 備中国分尼寺跡 こうもり塚古墳 備中国分寺跡の周側地域	33.4ha	
計			33.4ha	

(2) 普通地域

次の区域を普通地域とする。

市町村名	区域	地区名	面積	備考
岡山市	新庄上の一部 新庄下の一部	造山古墳	227.0ha	
総社市	赤浜の一部 下林の一部 上林の一部 三須の一部 宿の一部 岡谷の一部 地頭片山の一部 西郡の一部	備中国分尼寺跡の背後地 作山古墳 宿寺山古墳 こうもり塚古墳 角力取山古墳 福山城跡	627.1ha	
計			854.1ha	

4. 利用計画

(1) 単独施設

番号	施設箇所	施設の種類	位置	備考
1	国分寺地区	園地	総社市上林、下林、宿	
2	〃	休憩所	総社市宿	
3	〃	〃	総社市上林	
4	〃	駐車場	総社市宿	
5	〃	〃	総社市上林	
6	〃	〃	総社市三須	
7	〃	公衆便所	総社市宿	
8	〃	〃	総社市上林	
9	〃	〃	〃	
10	〃	〃	〃	
11	〃	〃	総社市三須	
12	〃	博物展示施設	総社市上林	

(2) 自転車道

路線名	起点及び終点	備考
吉備自転車道	起点……岡山市福崎 終点……総社市作山	

(3) 歩道

番号	路線名	起点及び終点	主要経過地	備考
1	中国自然歩道	起点…岡山市新庄下（公園境界） 終点…総社市三須（公園境界）	造山古墳、備中国分尼寺跡、こうもり塚古墳、備中国分寺、吉備路もてなしの館、寺山古墳、角力取山古墳、作山古墳	
2	福山登山線	起点…総社市岡谷 終点…総社市地頭片山（公園境界）	福山城跡 寺山城跡	一部公園区域外を通過